

平成25年度診療情報管理統計【疾病統計〔疾病中分類・診療科別・病名数〕】

| | 大分類コード | 中分類コード | 病名中分類名 | 腎臓内科 | 腎臓内科男性 | 腎臓内科女性 | 腎臓内科死亡数 | 腎臓内科男性死亡数 | 腎臓内科女性死亡数 | 腎臓内科比率 | 腎臓内科男性比率 | 腎臓内科女性比率 | 腎臓内科疾患別死亡率 | 腎臓内科男性疾患別死亡率 | 腎臓内科女性疾患別死亡率 |
|-----|--------|--------|-----------------|------|--------|--------|---------|-----------|-----------|---------|----------|----------|------------|--------------|--------------|
| 1 | 14 | 144 | 糸球体疾患 | 20 | 16 | 4 | 2 | 2 | 0 | 26.67% | 34.04% | 14.29% | 10.00% | 12.50% | 0.00% |
| 2 | 14 | 146 | 腎不全 | 16 | 8 | 8 | 5 | 2 | 3 | 21.33% | 17.02% | 28.57% | 31.25% | 25.00% | 37.50% |
| 3 | 04 | 047 | 糖尿病 | 6 | 3 | 3 | 0 | 0 | 0 | 8.00% | 6.38% | 10.71% | 0.00% | 0.00% | 0.00% |
| 3 | 10 | 102 | インフルエンザ及び肺炎 | 6 | 4 | 2 | 2 | 1 | 1 | 8.00% | 8.51% | 7.14% | 33.33% | 25.00% | 50.00% |
| 5 | 09 | 097 | 脳血管疾患 | 4 | 2 | 2 | 1 | 1 | 0 | 5.33% | 4.26% | 7.14% | 25.00% | 50.00% | 0.00% |
| 6 | 01 | 001 | 腸管感染症 | 2 | 1 | 1 | 0 | 0 | 0 | 2.67% | 2.13% | 3.57% | 0.00% | 0.00% | 0.00% |
| 6 | 09 | 093 | 高血圧性疾患 | 2 | 1 | 1 | 0 | 0 | 0 | 2.67% | 2.13% | 3.57% | 0.00% | 0.00% | 0.00% |
| 6 | 10 | 105 | 慢性下気道疾患 | 2 | 2 | 0 | 1 | 1 | 0 | 2.67% | 4.26% | 0.00% | 50.00% | 50.00% | #DIV/0! |
| 6 | 11 | 119 | 胆のう<囊>、胆管及び膵の障害 | 2 | 2 | 0 | 0 | 0 | 0 | 2.67% | 4.26% | 0.00% | 0.00% | 0.00% | #DIV/0! |
| その他 | | | | 15 | 8 | 7 | 4 | 3 | 1 | 20.00% | 17.02% | 25.00% | 26.67% | 37.50% | 14.29% |
| 総数 | | | | 75 | 47 | 28 | 15 | 10 | 5 | 100.00% | 100.00% | 100.00% | 20.00% | 21.28% | 17.86% |

※中分類上位20疾患(1疾患のみの場合その他に包含)

永寿総合病院診療情報管理室<抽出期間:平成25年4月1日~平成26年3月31日退院分>

平成25年度診療科別疾病中分類統計【腎臓内科】

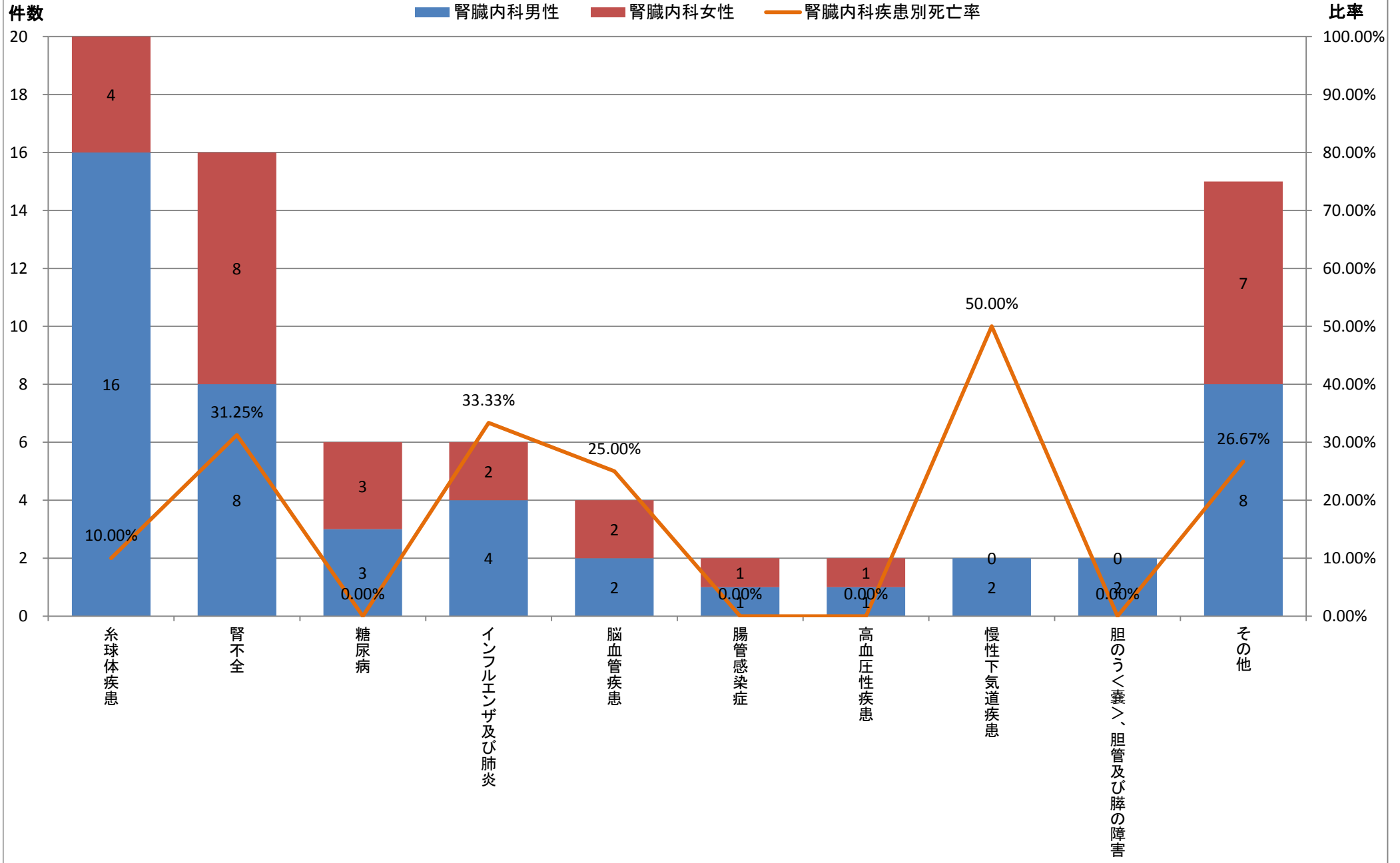

※中分類上位20疾患(1疾患のみの場合その他に包含)

平成25年度診療情報管理統計【疾病統計〔疾病中分類・診療科別・病名数〕】

| | 大分類コード | 中分類コード | 病名中分類名 | 腎臓内科 | 腎臓内科男性 | 腎臓内科女性 | 腎臓内科死亡数 | 腎臓内科男性死亡数 | 腎臓内科女性死亡数 | 腎臓内科比率 | 腎臓内科男性比率 | 腎臓内科女性比率 | 腎臓内科疾患別死亡率 | 腎臓内科男性疾患別死亡率 | 腎臓内科女性疾患別死亡率 |
|-----|--------|--------|-----------------|------|--------|--------|---------|-----------|-----------|---------|----------|----------|------------|--------------|--------------|
| 1 | 14 | 144 | 糸球体疾患 | 20 | 16 | 4 | 2 | 2 | 0 | 26.67% | 34.04% | 14.29% | 10.00% | 12.50% | 0.00% |
| 2 | 14 | 146 | 腎不全 | 16 | 8 | 8 | 5 | 2 | 3 | 21.33% | 17.02% | 28.57% | 31.25% | 25.00% | 37.50% |
| 3 | 10 | 102 | インフルエンザ及び肺炎 | 6 | 4 | 2 | 2 | 1 | 1 | 8.00% | 8.51% | 7.14% | 33.33% | 25.00% | 50.00% |
| 4 | 04 | 047 | 糖尿病 | 6 | 3 | 3 | 0 | 0 | 0 | 8.00% | 6.38% | 10.71% | 0.00% | 0.00% | 0.00% |
| 5 | 09 | 097 | 脳血管疾患 | 4 | 2 | 2 | 1 | 1 | 0 | 5.33% | 4.26% | 7.14% | 25.00% | 50.00% | 0.00% |
| 5 | 10 | 105 | 慢性下気道疾患 | 2 | 2 | 0 | 1 | 1 | 0 | 2.67% | 4.26% | 0.00% | 50.00% | 50.00% | #DIV/0! |
| 5 | 11 | 119 | 胆のう<嚢>、胆管及び膵の障害 | 2 | 2 | 0 | 0 | 0 | 0 | 2.67% | 4.26% | 0.00% | 0.00% | 0.00% | #DIV/0! |
| その他 | | | | 19 | 10 | 9 | 4 | 3 | 1 | 25.33% | 21.28% | 32.14% | 21.05% | 30.00% | 11.11% |
| 総数 | | | | 75 | 47 | 28 | 15 | 10 | 5 | 100.00% | 100.00% | 100.00% | 20.00% | 21.28% | 17.86% |

※中分類上位20疾患(1疾患のみの場合その他に包含)

永寿総合病院診療情報管理室<抽出期間:平成25年4月1日~平成26年3月31日退院分>

平成25年度診療科別疾病中分類統計【腎臓内科男性】

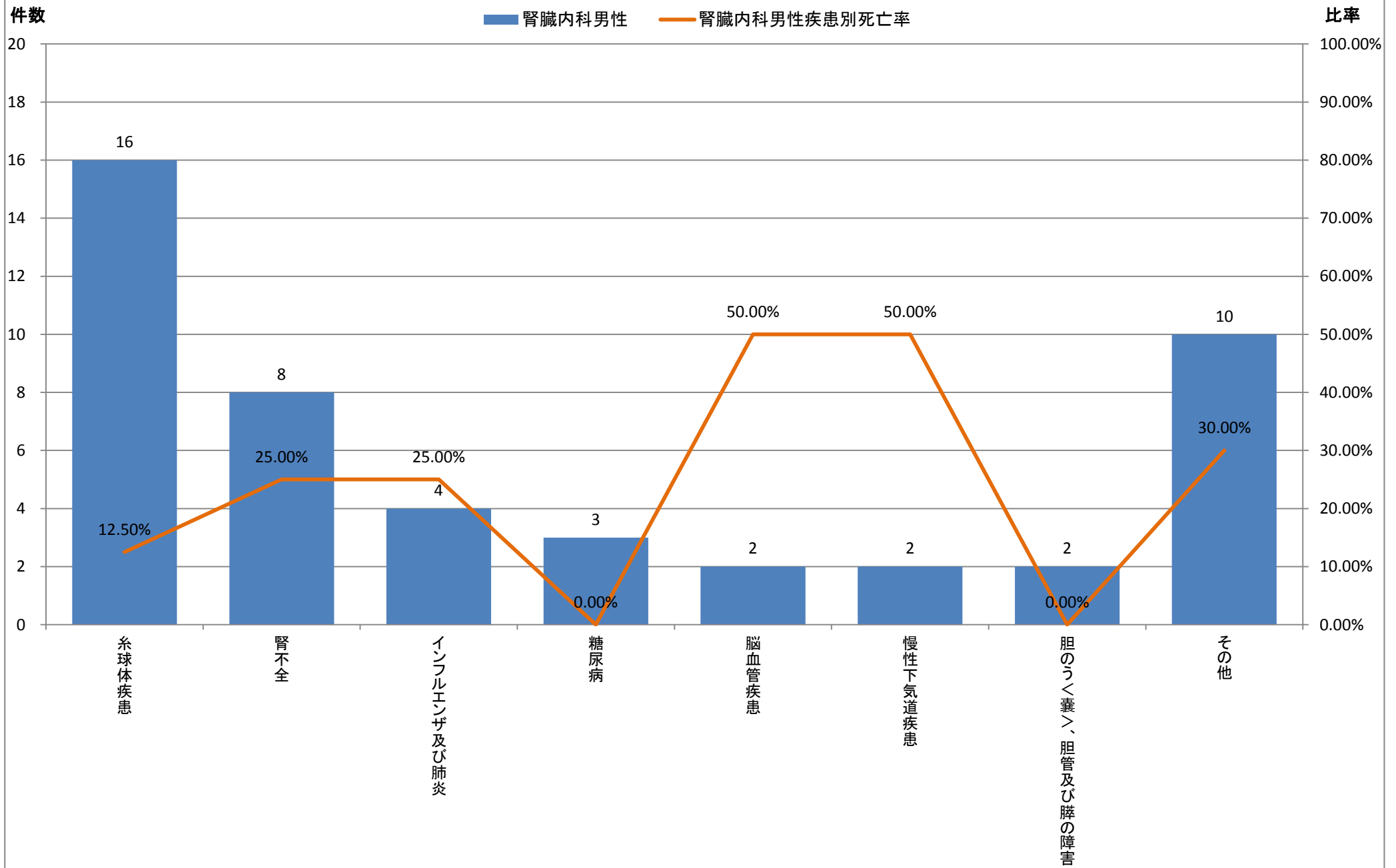

※中分類上位20疾患(1疾患のみの場合その他に包含)

永寿総合病院診療情報管理室<抽出期間:平成25年4月1日~平成26年3月31日退院分>

平成25年度診療情報管理統計【疾病統計〔疾病中分類・診療科別・病名数〕】

| | 大分類コード | 中分類コード | 病名中分類名 | 腎臓内科 | 腎臓内科男性 | 腎臓内科女性 | 腎臓内科死亡数 | 腎臓内科男性死亡数 | 腎臓内科女性死亡数 | 腎臓内科比率 | 腎臓内科男性比率 | 腎臓内科女性比率 | 腎臓内科疾患別死亡率 | 腎臓内科男性疾患別死亡率 | 腎臓内科女性疾患別死亡率 |
|-----|--------|--------|-------------|------|--------|--------|---------|-----------|-----------|---------|----------|----------|------------|--------------|--------------|
| 1 | 14 | 146 | 腎不全 | 16 | 8 | 8 | 5 | 2 | 3 | 21.33% | 17.02% | 28.57% | 31.25% | 25.00% | 37.50% |
| 2 | 14 | 144 | 糸球体疾患 | 20 | 16 | 4 | 2 | 2 | 0 | 26.67% | 34.04% | 14.29% | 10.00% | 12.50% | 0.00% |
| 3 | 04 | 047 | 糖尿病 | 6 | 3 | 3 | 0 | 0 | 0 | 8.00% | 6.38% | 10.71% | 0.00% | 0.00% | 0.00% |
| 4 | 10 | 102 | インフルエンザ及び肺炎 | 6 | 4 | 2 | 2 | 1 | 1 | 8.00% | 8.51% | 7.14% | 33.33% | 25.00% | 50.00% |
| 4 | 09 | 097 | 脳血管疾患 | 4 | 2 | 2 | 1 | 1 | 0 | 5.33% | 4.26% | 7.14% | 25.00% | 50.00% | 0.00% |
| その他 | | | | 23 | 14 | 9 | 5 | 4 | 1 | 30.67% | 29.79% | 32.14% | 21.74% | 28.57% | 11.11% |
| 総数 | | | | 75 | 47 | 28 | 15 | 10 | 5 | 100.00% | 100.00% | 100.00% | 20.00% | 21.28% | 17.86% |

※中分類上位20疾患(1疾患のみの場合その他に包含)

永寿総合病院診療情報管理室<抽出期間:平成25年4月1日~平成26年3月31日退院分>

平成25年度診療科別疾病中分類統計【腎臓内科女性】

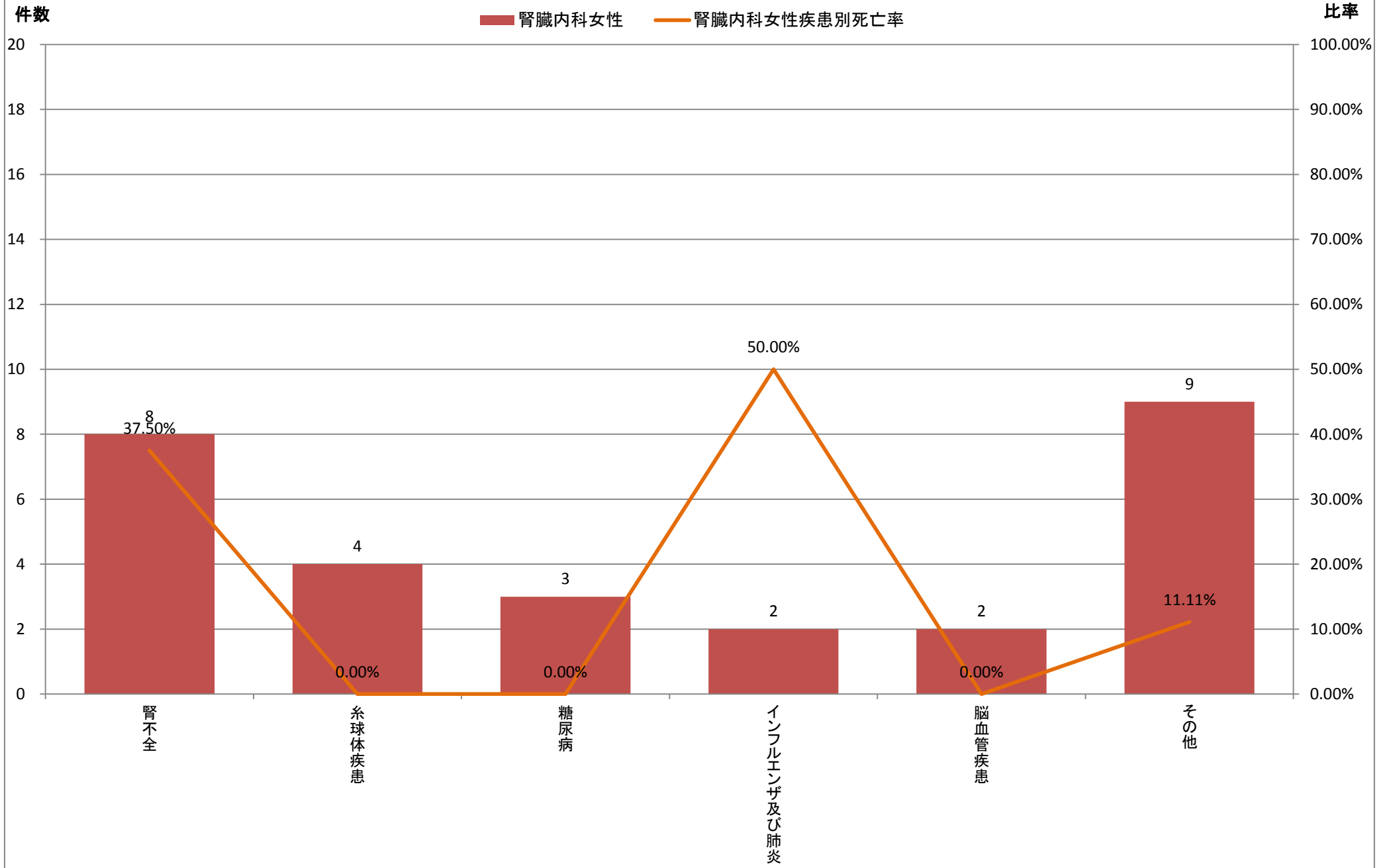

※中分類上位20疾患(1疾患のみの場合その他に包含)