

平成23年300分類統計(診療科別)<合計>

大分類コード	300分類コード	300分類名称	合計	合計死亡数	合計比率	合計疾患別死亡率	男性合計	男性合計死亡数	男性合計比率	男性合計疾患別死亡率	女性合計	女性合計死亡数	女性合計比率	女性合計疾患別死亡率	
1	15	243	単胎自然分娩	302	0	4.68%	0.00%	0	0	0.00%	#DIV/0!	302	0	9.18%	0.00%
2	07	133	白内障および水晶体のその他の障害	228	0	3.53%	0.00%	117	0	3.70%	0.00%	111	0	3.37%	0.00%
3	10	179	その他の呼吸器系の疾患	220	41	3.41%	18.64%	127	19	4.01%	14.96%	93	22	2.83%	23.66%
4	02	067	気管、気管支および肺の悪性新生物	208	59	3.22%	28.37%	153	41	4.84%	26.80%	55	18	1.67%	32.73%
5	02	061	結腸の悪性新生物	207	19	3.21%	9.18%	140	12	4.42%	8.57%	67	7	2.04%	10.45%
6	09	154	脳梗塞	205	15	3.18%	7.32%	128	8	4.05%	6.25%	77	7	2.34%	9.09%
7	15	239	胎児および羊膜腔に関連するその他の母体のケアならびに予想される分娩の諸問題	184	0	2.85%	0.00%	0	0	0.00%	#DIV/0!	184	0	5.59%	0.00%
8	10	169	肺炎	173	10	2.68%	5.78%	91	8	2.88%	8.79%	82	2	2.49%	2.44%
9	19	274	その他の(四)肢骨の骨折	155	0	2.40%	0.00%	86	0	2.72%	0.00%	69	0	2.10%	0.00%
10	11	195	胆石症および胆のう<囊>炎	137	3	2.12%	2.19%	84	2	2.65%	2.38%	53	1	1.61%	1.89%
11	11	192	腸および腹膜のその他の疾患	135	1	2.09%	0.74%	70	1	2.21%	1.43%	65	0	1.98%	0.00%
12	01	005	感染症と推定される下痢および胃腸炎	118	0	1.83%	0.00%	53	0	1.68%	0.00%	65	0	1.98%	0.00%
13	02	096	その他の上皮内新生物および良性新生物ならびに性状不詳および不明の新生物	117	7	1.81%	5.98%	69	3	2.18%	4.35%	48	4	1.46%	8.33%
14	02	084	その他の部位、部位不明確、続発部位、部位不明および多部位の悪性新生物	113	15	1.75%	13.27%	67	7	2.12%	10.45%	46	8	1.40%	17.39%
15	02	060	胃の悪性新生物	112	26	1.74%	23.21%	75	14	2.37%	18.67%	37	12	1.12%	32.43%
16	02	077	前立腺の悪性新生物	108	6	1.67%	5.56%	108	6	3.41%	5.56%	0	0	0.00%	#DIV/0!
17	02	062	直腸S状結腸移行部、直腸、肛門および肛門管の悪性新生物	107	8	1.66%	7.48%	77	5	2.43%	6.49%	30	3	0.91%	10.00%
17	19	273	大腿骨骨折	107	2	1.66%	1.87%	23	2	0.73%	8.70%	84	0	2.55%	0.00%
19	04	104	糖尿病	103	1	1.60%	0.97%	76	1	2.40%	1.32%	27	0	0.82%	0.00%
20	11	187	そけい<峯>径ヘルニア	96	0	1.49%	0.00%	91	0	2.88%	0.00%	5	0	0.15%	0.00%
			その他	3320	230	51.43%	6.93%	1529	103	48.32%	6.74%	1791	127	54.42%	7.09%
			総数	6455	443	100.00%	6.86%	3164	232	100.00%	7.33%	3291	211	100.00%	6.41%

平成23年300分類統計(合計上位20疾患)

■ 合計 ■ 合計死亡数 ▲ 合計比率 ✕ 合計疾患別死亡率

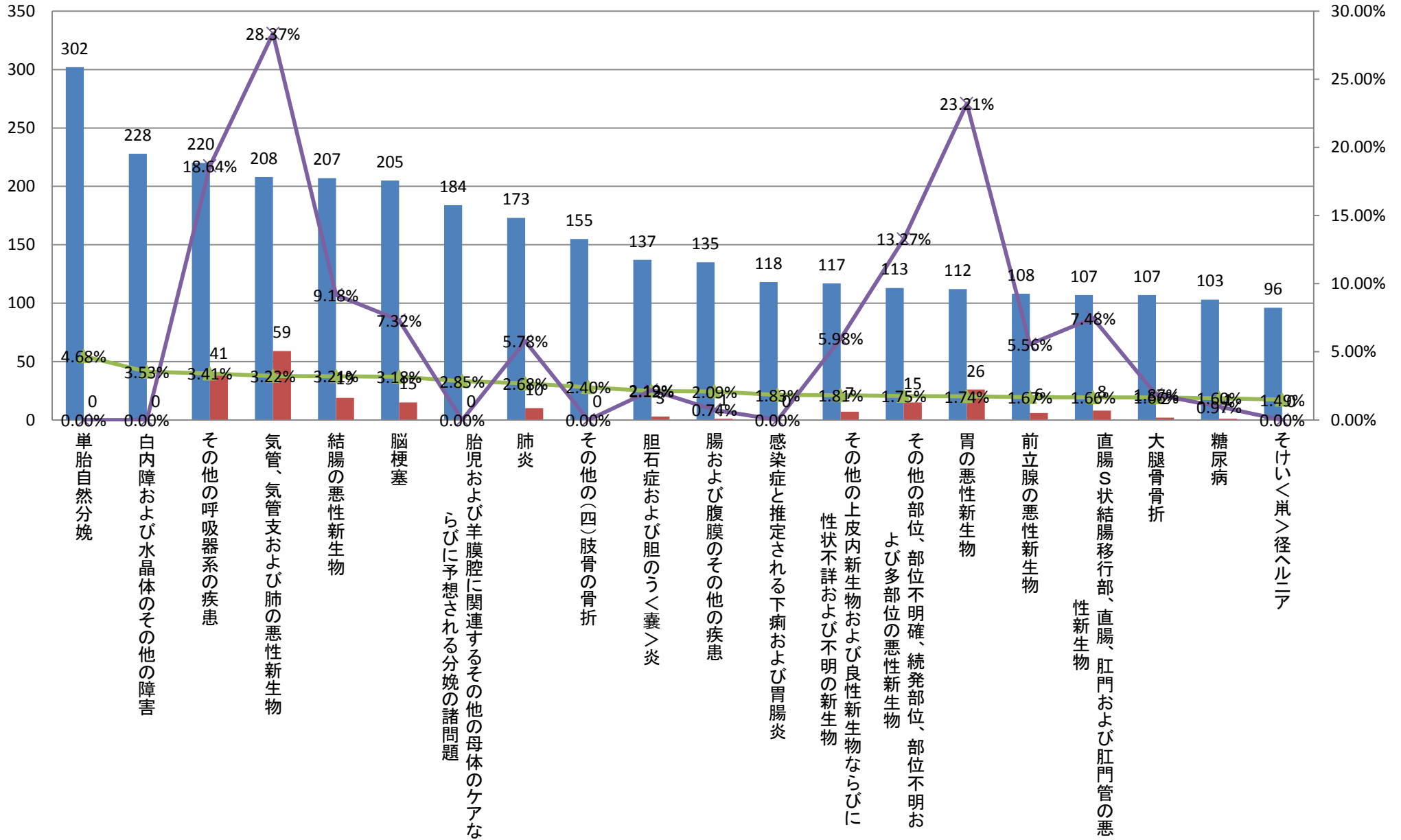

平成23年300分類統計(診療科別)〈合計〉

大分類コード	300分類コード	300分類名称	合計	合計死亡数	合計比率	合計疾患別死亡率	男性合計	男性合計死亡数	男性合計比率	男性合計疾患別死亡率	女性合計	女性合計死亡数	女性合計比率	女性合計疾患別死亡率	
1	02	067	気管、気管支および肺の悪性新生物	208	59	3.22%	28.37%	153	41	4.84%	26.80%	55	18	1.67%	32.73%
2	02	061	結腸の悪性新生物	207	19	3.21%	9.18%	140	12	4.42%	8.57%	67	7	2.04%	10.45%
3	09	154	脳梗塞	205	15	3.18%	7.32%	128	8	4.05%	6.25%	77	7	2.34%	9.09%
4	10	179	その他の呼吸器系の疾患	220	41	3.41%	18.64%	127	19	4.01%	14.96%	93	22	2.83%	23.66%
5	07	133	白内障および水晶体のその他の障害	228	0	3.53%	0.00%	117	0	3.70%	0.00%	111	0	3.37%	0.00%
6	02	077	前立腺の悪性新生物	108	6	1.67%	5.56%	108	6	3.41%	5.56%	0	0	0.00%	#DIV/0!
7	10	169	肺炎	173	10	2.68%	5.78%	91	8	2.88%	8.79%	82	2	2.49%	2.44%
7	11	187	そけい<峯>径ヘルニア	96	0	1.49%	0.00%	91	0	2.88%	0.00%	5	0	0.15%	0.00%
9	19	274	その他の(四)肢骨の骨折	155	0	2.40%	0.00%	86	0	2.72%	0.00%	69	0	2.10%	0.00%
10	11	195	胆石症および胆のう<囊>炎	137	3	2.12%	2.19%	84	2	2.65%	2.38%	53	1	1.61%	1.89%
11	02	062	直腸S状結腸移行部、直腸、肛門および肛門管の悪性新生物	107	8	1.66%	7.48%	77	5	2.43%	6.49%	30	3	0.91%	10.00%
12	04	104	糖尿病	103	1	1.60%	0.97%	76	1	2.40%	1.32%	27	0	0.82%	0.00%
13	02	060	胃の悪性新生物	112	26	1.74%	23.21%	75	14	2.37%	18.67%	37	12	1.12%	32.43%
14	11	192	腸および腹膜のその他の疾患	135	1	2.09%	0.74%	70	1	2.21%	1.43%	65	0	1.98%	0.00%
15	02	096	その他の上皮内新生物および良性新生物ならびに性状不詳および不明の新生物	117	7	1.81%	5.98%	69	3	2.18%	4.35%	48	4	1.46%	8.33%
16	02	084	その他の部位、部位不明確、続発部位、部位不明および多部位の悪性新生物	113	15	1.75%	13.27%	67	7	2.12%	10.45%	46	8	1.40%	17.39%
17	11	190	麻痺性イレウスおよび腸閉塞、ヘルニアを伴わないもの	93	2	1.44%	2.15%	56	0	1.77%	0.00%	37	2	1.12%	5.41%
18	11	186	虫垂の疾患	93	0	1.44%	0.00%	55	0	1.74%	0.00%	38	0	1.15%	0.00%
19	01	005	感染症と推定される下痢および胃腸炎	118	0	1.83%	0.00%	53	0	1.68%	0.00%	65	0	1.98%	0.00%
20	09	153	頭蓋内出血	83	8	1.29%	9.64%	52	5	1.64%	9.62%	31	3	0.94%	9.68%
		その他	3644	222	56.45%	6.09%	1389	100	43.90%	7.20%	2255	122	68.52%	5.41%	
		総数	6455	443	100.00%	6.86%	3164	232	100.00%	7.33%	3291	211	100.00%	6.41%	

平成23年300分類統計(男性合計上位20疾患)

■ 男性合計 ■ 男性合計死亡数 ▲ 男性合計比率 ✕ 男性合計疾患別死亡率

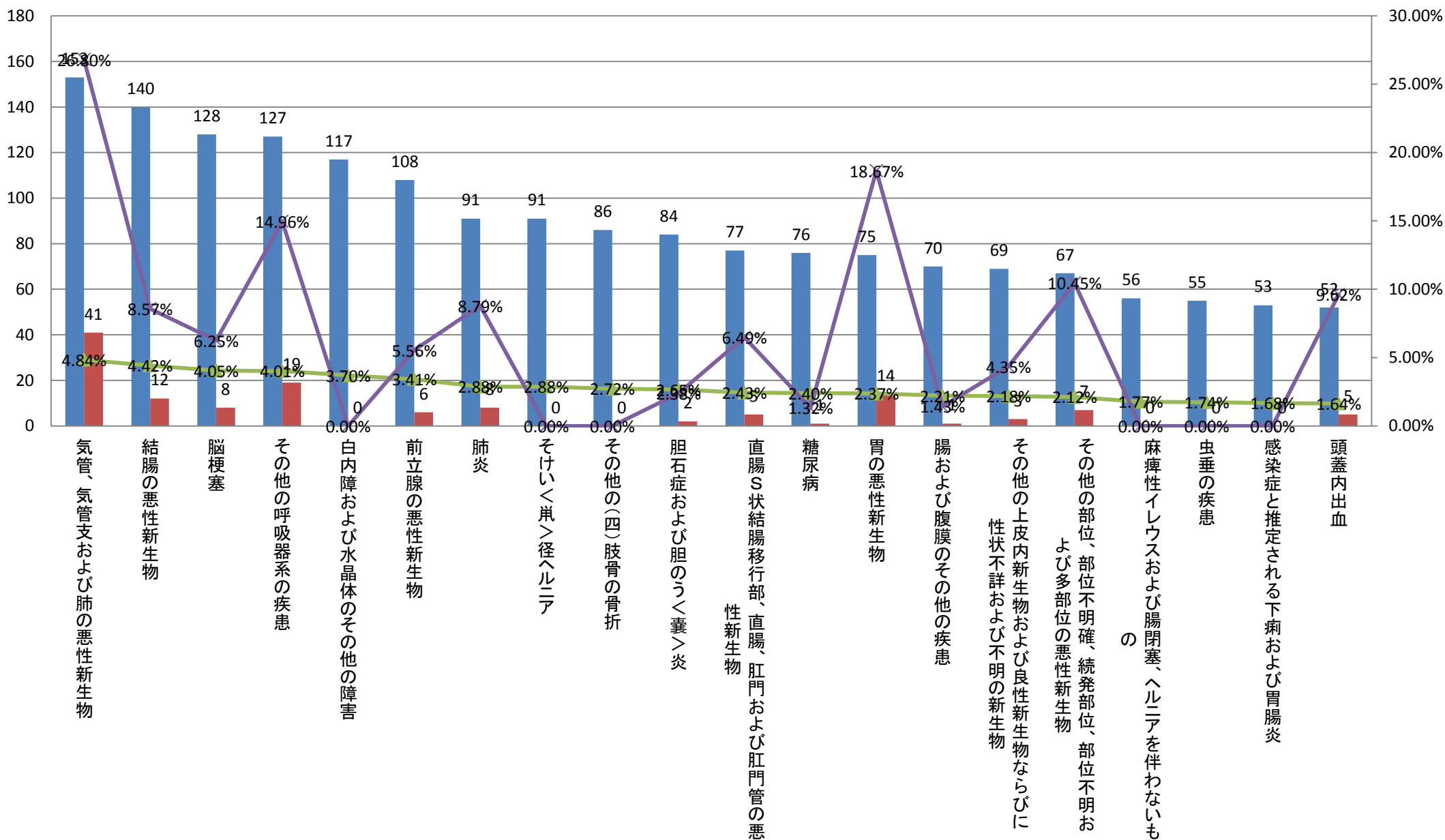

平成23年300分類統計(診療科別)〈合計〉

大分類コード	300分類コード	300分類名称	合計	合計死亡数	合計比率	合計疾患別死亡率	男性合計	男性合計死亡数	男性合計比率	男性合計疾患別死亡率	女性合計	女性合計死亡数	女性合計比率	女性合計疾患別死亡率	
1	15	243	単胎自然分娩	302	0	4.68%	0.00%	0	0	0.00%	#DIV/0!	302	0	9.18%	0.00%
2	15	239	胎児および羊膜腔に関連するその他の母体のケアならびに予想される分娩の諸問題	184	0	2.85%	0.00%	0	0	0.00%	#DIV/0!	184	0	5.59%	0.00%
3	07	133	白内障および水晶体のその他の障害	228	0	3.53%	0.00%	117	0	3.70%	0.00%	111	0	3.37%	0.00%
4	10	179	その他の呼吸器系の疾患	220	41	3.41%	18.64%	127	19	4.01%	14.96%	93	22	2.83%	23.66%
5	15	242	妊娠および分娩のその他の合併症	88	0	1.36%	0.00%	0	0	0.00%	#DIV/0!	88	0	2.67%	0.00%
6	19	273	大腿骨骨折	107	2	1.66%	1.87%	23	2	0.73%	8.70%	84	0	2.55%	0.00%
7	10	169	肺炎	173	10	2.68%	5.78%	91	8	2.88%	8.79%	82	2	2.49%	2.44%
8	09	154	脳梗塞	205	15	3.18%	7.32%	128	8	4.05%	6.25%	77	7	2.34%	9.09%
9	19	274	その他の(四)肢骨の骨折	155	0	2.40%	0.00%	86	0	2.72%	0.00%	69	0	2.10%	0.00%
10	02	061	結腸の悪性新生物	207	19	3.21%	9.18%	140	12	4.42%	8.57%	67	7	2.04%	10.45%
11	11	192	腸および腹膜のその他の疾患	135	1	2.09%	0.74%	70	1	2.21%	1.43%	65	0	1.98%	0.00%
11	01	005	感染症と推定される下痢および胃腸炎	118	0	1.83%	0.00%	53	0	1.68%	0.00%	65	0	1.98%	0.00%
13	15	236	その他の流産に終わった妊娠	56	0	0.87%	0.00%	0	0	0.00%	#DIV/0!	56	0	1.70%	0.00%
14	02	067	気管、気管支および肺の悪性新生物	208	59	3.22%	28.37%	153	41	4.84%	26.80%	55	18	1.67%	32.73%
15	11	195	胆石症および胆のう<囊>炎	137	3	2.12%	2.19%	84	2	2.65%	2.38%	53	1	1.61%	1.89%
16	02	087	白血病	95	25	1.47%	26.32%	45	12	1.42%	26.67%	50	13	1.52%	26.00%
16	02	093	卵巣の良性新生物	50	0	0.77%	0.00%	0	0	0.00%	#DIV/0!	50	0	1.52%	0.00%
18	02	096	その他の上皮内新生物および良性新生物ならびに性状不詳および不明の新生物	117	7	1.81%	5.98%	69	3	2.18%	4.35%	48	4	1.46%	8.33%
19	02	084	その他の部位、部位不明確、続発部位、部位不明および多部位の悪性新生物	113	15	1.75%	13.27%	67	7	2.12%	10.45%	46	8	1.40%	17.39%
20	08	142	その他の耳および乳様突起の疾患	70	0	1.08%	0.00%	26	0	0.82%	0.00%	44	0	1.34%	0.00%
20	02	092	子宮平滑筋腫	44	0	0.68%	0.00%	0	0	0.00%	#DIV/0!	44	0	1.34%	0.00%
			その他	3443	246	53.34%	7.14%	1885	117	59.58%	6.21%	1558	129	47.34%	8.28%
			総数	6455	443	100.00%	6.86%	3164	232	100.00%	7.33%	3291	211	100.00%	6.41%

平成23年300分類統計(女性合計上位20疾患)

■ 女性合計 ■ 女性合計死亡数 ▲ 女性合計比率 ✕ 女性合計疾患別死亡率

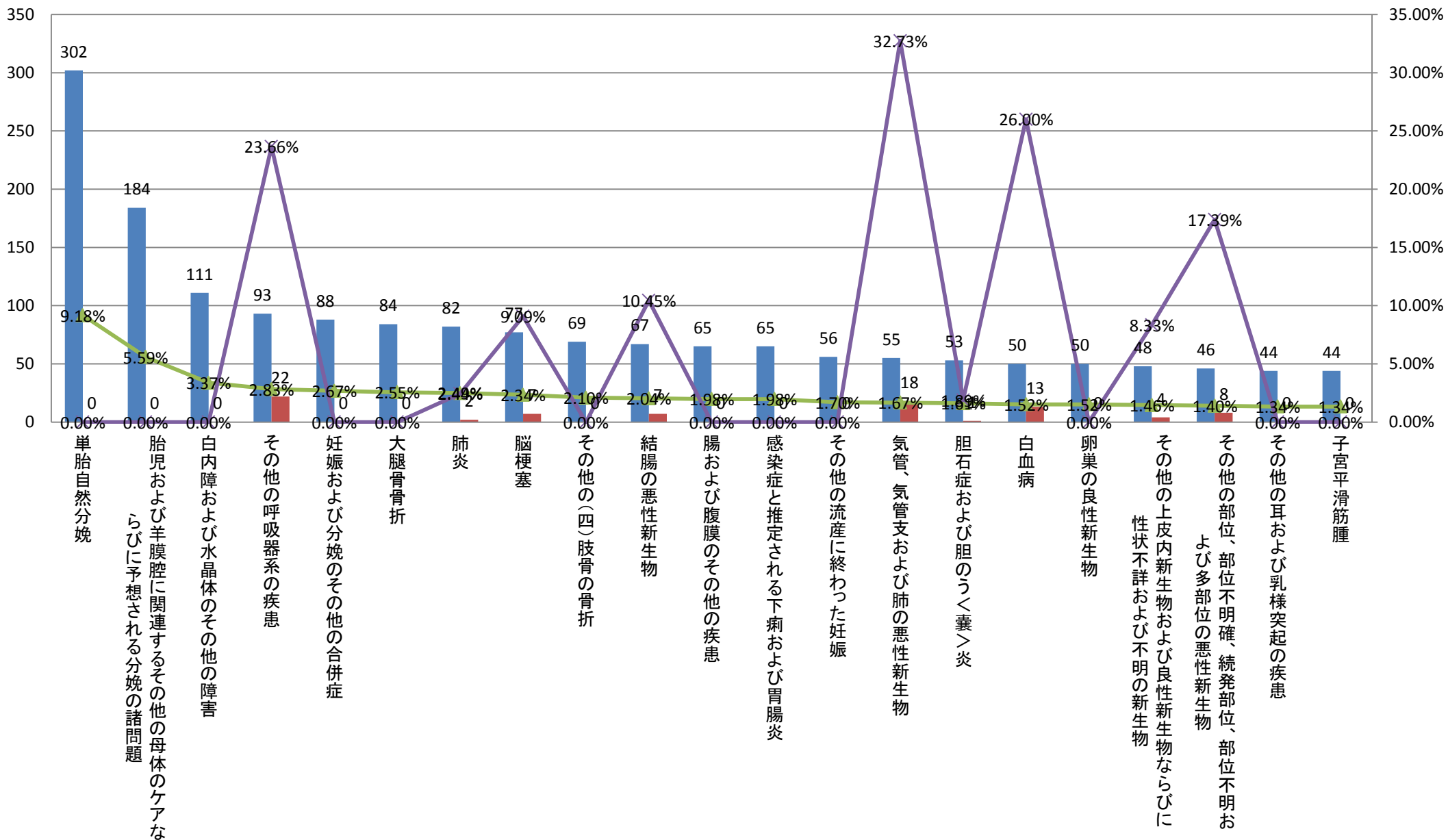

平成23年300分類統計(診療科別)<内科>

大分類コード	300分類コード	300分類名称	内科	内科死亡数	内科比率	内科疾患別死亡率	内科男性	内科男性死亡数	内科男性比率	内科男性疾患別死亡率	内科女性	内科女性死亡数	内科女性比率	内科女性疾患別死亡率
105	113	アルコール使用による精神および行動の障害	31	0	9.34%	0.00%	19	0	12.34%	0.00%	12	0	6.74%	0.00%
204	104	糖尿病	25	0	7.53%	0.00%	18	0	11.69%	0.00%	7	0	3.93%	0.00%
314	214	腎不全	23	2	6.93%	8.70%	12	1	7.79%	8.33%	11	1	6.18%	9.09%
314	217	その他の腎尿路系の疾患	23	5	6.93%	21.74%	6	1	3.90%	16.67%	17	4	9.55%	23.53%
510	179	その他の呼吸器系の疾患	22	7	6.63%	31.82%	10	3	6.49%	30.00%	12	4	6.74%	33.33%
608	142	その他の耳および乳様突起の疾患	19	0	5.72%	0.00%	4	0	2.60%	0.00%	15	0	8.43%	0.00%
701	005	感染症と推定される下痢および胃腸炎	18	0	5.42%	0.00%	9	0	5.84%	0.00%	9	0	5.06%	0.00%
814	213	腎尿細管間質性疾患	13	2	3.92%	15.38%	2	0	1.30%	0.00%	11	2	6.18%	18.18%
910	169	肺炎	11	0	3.31%	0.00%	3	0	1.95%	0.00%	8	0	4.49%	0.00%
914	212	その他の糸球体疾患	11	0	3.31%	0.00%	4	0	2.60%	0.00%	7	0	3.93%	0.00%
1104	111	その他の内分泌、栄養および代謝障害	9	1	2.71%	11.11%	2	0	1.30%	0.00%	7	1	3.93%	14.29%
1204	110	体液量減少(症)	7	0	2.11%	0.00%	3	0	1.95%	0.00%	4	0	2.25%	0.00%
1211	192	腸および腹膜のその他の疾患	7	0	2.11%	0.00%	3	0	1.95%	0.00%	4	0	2.25%	0.00%
1419	287	外因のその他および詳細不明の作用	5	0	1.51%	0.00%	3	0	1.95%	0.00%	2	0	1.12%	0.00%
1510	170	急性気管支炎および急性細気管支炎	4	0	1.20%	0.00%	2	0	1.30%	0.00%	2	0	1.12%	0.00%
1512	198	皮膚および皮下組織の感染症	4	0	1.20%	0.00%	2	0	1.30%	0.00%	2	0	1.12%	0.00%
1513	200	慢性関節リウマチおよびその他の炎症性多発性関節障害	4	0	1.20%	0.00%	2	0	1.30%	0.00%	2	0	1.12%	0.00%
1801	006	その他の腸管感染症	3	0	0.90%	0.00%	1	0	0.65%	0.00%	2	0	1.12%	0.00%
1801	017	敗血症	3	1	0.90%	33.33%	2	1	1.30%	50.00%	1	0	0.56%	0.00%
1801	018	その他の細菌性疾患	3	0	0.90%	0.00%	1	0	0.65%	0.00%	2	0	1.12%	0.00%
1804	102	甲状腺中毒症	3	0	0.90%	0.00%	2	0	1.30%	0.00%	1	0	0.56%	0.00%
1809	154	脳梗塞	3	1	0.90%	33.33%	3	1	1.95%	33.33%	0	0	0.00%	#DIV/0!
1810	175	気管支炎、肺気腫およびその他の慢性閉塞性肺疾患	3	0	0.90%	0.00%	0	0	0.00%	#DIV/0!	3	0	1.69%	0.00%
1811	184	胃炎および十二指腸炎	3	0	0.90%	0.00%	1	0	0.65%	0.00%	2	0	1.12%	0.00%
1811	190	麻痺性イレウスおよび腸閉塞、ヘルニアを伴わないもの	3	0	0.90%	0.00%	2	0	1.30%	0.00%	1	0	0.56%	0.00%
1811	195	胆石症および胆のうく囊炎	3	0	0.90%	0.00%	3	0	1.95%	0.00%	0	0	0.00%	#DIV/0!
1812	199	皮膚および皮下組織のその他の疾患	3	2	0.90%	66.67%	1	1	0.65%	100.00%	2	1	1.12%	50.00%
1813	207	軟部組織障害	3	0	0.90%	0.00%	2	0	1.30%	0.00%	1	0	0.56%	0.00%
		その他	63	5	18.98%	7.94%	32	2	20.78%	6.25%	31	3	17.42%	9.68%
		総数	332	26	100.00%	7.83%	154	10	100.00%	6.49%	178	16	100.00%	8.99%

平成23年300分類統計(内科上位20疾患)

■ 内科 ■ 内科死亡数 ▲ 内科比率 × 内科疾患別死亡率

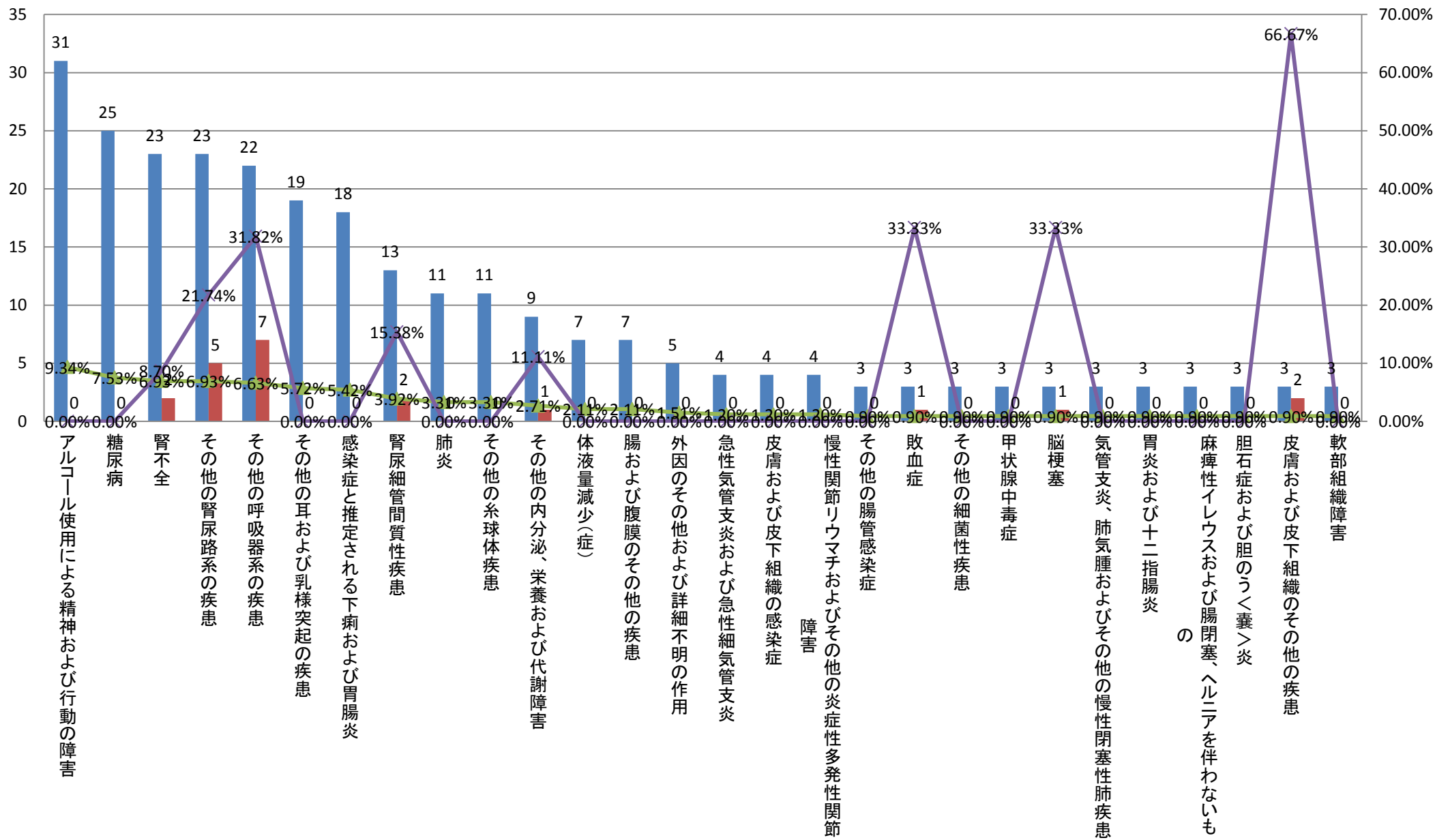

平成23年300分類統計(診療科別)<内科>

大分類コード	300分類コード	300分類名称	内科	内科死亡数	内科比率	内科疾患別死亡率	内科男性	内科男性死亡数	内科男性比率	内科男性疾患別死亡率	内科女性	内科女性死亡数	内科女性比率	内科女性疾患別死亡率
105	113	アルコール使用による精神および行動の障害	31	0	9.34%	0.00%	19	0	12.34%	0.00%	12	0	6.74%	0.00%
204	104	糖尿病	25	0	7.53%	0.00%	18	0	11.69%	0.00%	7	0	3.93%	0.00%
314	214	腎不全	23	2	6.93%	8.70%	12	1	7.79%	8.33%	11	1	6.18%	9.09%
410	179	その他の呼吸器系の疾患	22	7	6.63%	31.82%	10	3	6.49%	30.00%	12	4	6.74%	33.33%
501	005	感染症と推定される下痢および胃腸炎	18	0	5.42%	0.00%	9	0	5.84%	0.00%	9	0	5.06%	0.00%
614	217	その他の腎尿路系の疾患	23	5	6.93%	21.74%	6	1	3.90%	16.67%	17	4	9.55%	23.53%
708	142	その他の耳および乳様突起の疾患	19	0	5.72%	0.00%	4	0	2.60%	0.00%	15	0	8.43%	0.00%
714	212	その他の糸球体疾患	11	0	3.31%	0.00%	4	0	2.60%	0.00%	7	0	3.93%	0.00%
910	169	肺炎	11	0	3.31%	0.00%	3	0	1.95%	0.00%	8	0	4.49%	0.00%
904	110	体液量減少(症)	7	0	2.11%	0.00%	3	0	1.95%	0.00%	4	0	2.25%	0.00%
911	192	腸および腹膜のその他の疾患	7	0	2.11%	0.00%	3	0	1.95%	0.00%	4	0	2.25%	0.00%
919	287	外因のその他および詳細不明の作用	5	0	1.51%	0.00%	3	0	1.95%	0.00%	2	0	1.12%	0.00%
909	154	脳梗塞	3	1	0.90%	33.33%	3	1	1.95%	33.33%	0	0	0.00%	#DIV/0!
911	195	胆石症および胆のう<囊>炎	3	0	0.90%	0.00%	3	0	1.95%	0.00%	0	0	0.00%	#DIV/0!
1514	213	腎尿細管間質性疾患	13	2	3.92%	15.38%	2	0	1.30%	0.00%	11	2	6.18%	18.18%
1504	111	その他の内分泌、栄養および代謝障害	9	1	2.71%	11.11%	2	0	1.30%	0.00%	7	1	3.93%	14.29%
1510	170	急性気管支炎および急性細気管支炎	4	0	1.20%	0.00%	2	0	1.30%	0.00%	2	0	1.12%	0.00%
1512	198	皮膚および皮下組織の感染症	4	0	1.20%	0.00%	2	0	1.30%	0.00%	2	0	1.12%	0.00%
1513	200	慢性関節リウマチおよびその他の炎症性多発性関節障害	4	0	1.20%	0.00%	2	0	1.30%	0.00%	2	0	1.12%	0.00%
1501	017	敗血症	3	1	0.90%	33.33%	2	1	1.30%	50.00%	1	0	0.56%	0.00%
1504	102	甲状腺中毒症	3	0	0.90%	0.00%	2	0	1.30%	0.00%	1	0	0.56%	0.00%
1511	190	麻痺性イレウスおよび腸閉塞、ヘルニアを伴わないもの	3	0	0.90%	0.00%	2	0	1.30%	0.00%	1	0	0.56%	0.00%
1513	207	軟部組織障害	3	0	0.90%	0.00%	2	0	1.30%	0.00%	1	0	0.56%	0.00%
1509	145	本態性(原発性<一次性>)高血圧(症)	2	0	0.60%	0.00%	2	0	1.30%	0.00%	0	0	0.00%	#DIV/0!
1509	151	心不全	2	0	0.60%	0.00%	2	0	1.30%	0.00%	0	0	0.00%	#DIV/0!
1510	165	急性咽頭炎および急性扁桃炎	2	0	0.60%	0.00%	2	0	1.30%	0.00%	0	0	0.00%	#DIV/0!
1510	168	インフルエンザ	2	0	0.60%	0.00%	2	0	1.30%	0.00%	0	0	0.00%	#DIV/0!
1511	185	食道、胃、十二指腸のその他の疾患	2	0	0.60%	0.00%	2	0	1.30%	0.00%	0	0	0.00%	#DIV/0!
		その他	68	7	20.48%	10.29%	26	3	16.88%	11.54%	42	4	23.60%	9.52%
		総数	332	26	100.00%	7.83%	154	10	100.00%	6.49%	178	16	100.00%	8.99%

平成23年300分類統計(内科男性上位20疾患)

■ 内科男性 ■ 内科男性死亡数 ▲ 内科男性比率 ✕ 内科男性疾患別死亡率

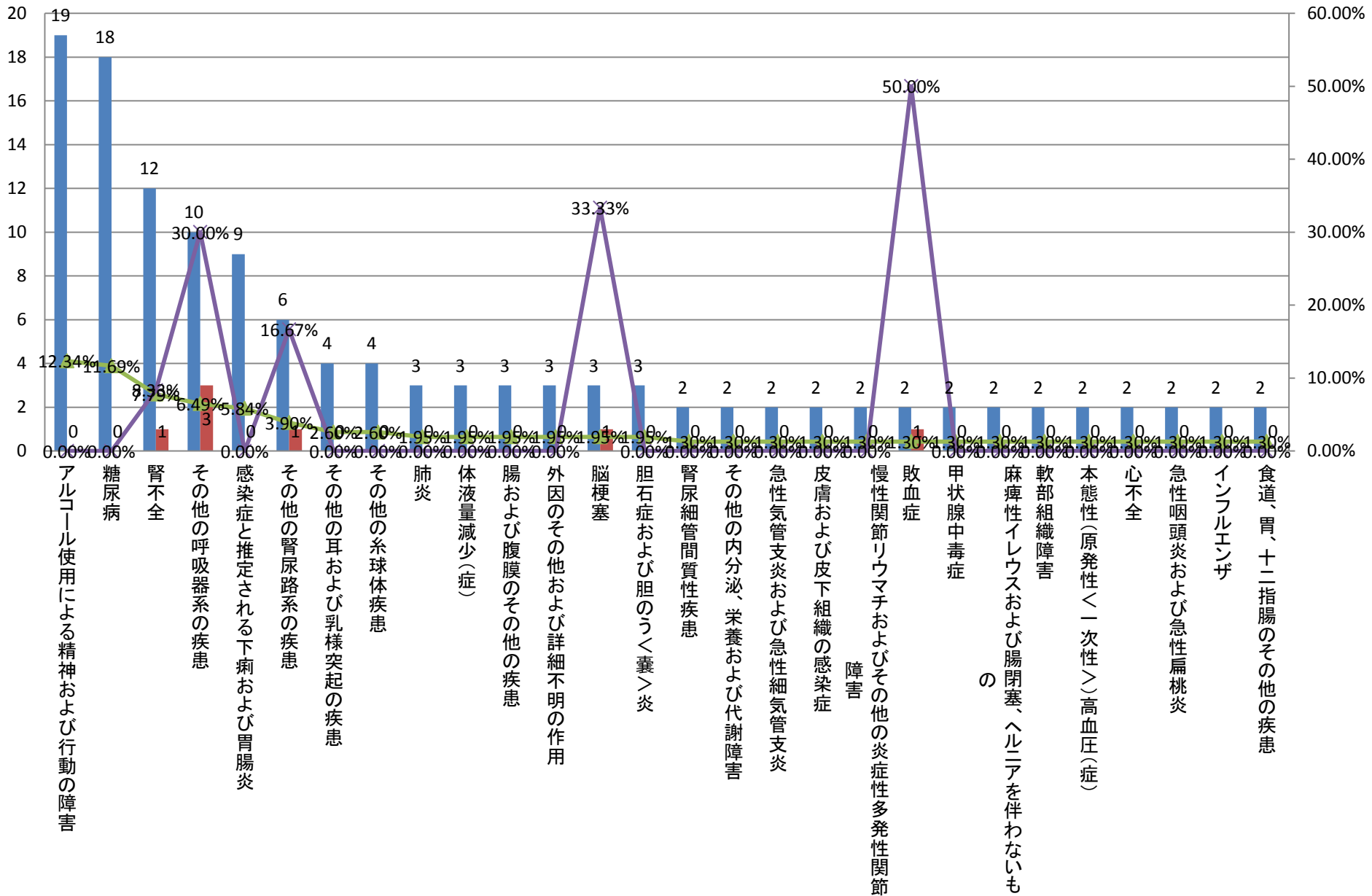

平成23年300分類統計(診療科別)<内科>

大分類コード	300分類コード	300分類名称	内科	内科死亡数	内科比率	内科疾患別死亡率	内科男性	内科男性死亡数	内科男性比率	内科男性疾患別死亡率	内科女性	内科女性死亡数	内科女性比率	内科女性疾患別死亡率	
1	14	217	その他の腎尿路系の疾患	23	5	6.93%	21.74%	6	1	3.90%	16.67%	17	4	9.55%	23.53%
2	08	142	その他の耳および乳様突起の疾患	19	0	5.72%	0.00%	4	0	2.60%	0.00%	15	0	8.43%	0.00%
3	05	113	アルコール使用による精神および行動の障害	31	0	9.34%	0.00%	19	0	12.34%	0.00%	12	0	6.74%	0.00%
3	10	179	その他の呼吸器系の疾患	22	7	6.63%	31.82%	10	3	6.49%	30.00%	12	4	6.74%	33.33%
5	14	214	腎不全	23	2	6.93%	8.70%	12	1	7.79%	8.33%	11	1	6.18%	9.09%
5	14	213	腎尿細管間質性疾患	13	2	3.92%	15.38%	2	0	1.30%	0.00%	11	2	6.18%	18.18%
7	01	005	感染症と推定される下痢および胃腸炎	18	0	5.42%	0.00%	9	0	5.84%	0.00%	9	0	5.06%	0.00%
8	10	169	肺炎	11	0	3.31%	0.00%	3	0	1.95%	0.00%	8	0	4.49%	0.00%
9	04	104	糖尿病	25	0	7.53%	0.00%	18	0	11.69%	0.00%	7	0	3.93%	0.00%
9	14	212	その他の系球体疾患	11	0	3.31%	0.00%	4	0	2.60%	0.00%	7	0	3.93%	0.00%
9	04	111	その他の内分泌、栄養および代謝障害	9	1	2.71%	11.11%	2	0	1.30%	0.00%	7	1	3.93%	14.29%
12	04	110	体液量減少(症)	7	0	2.11%	0.00%	3	0	1.95%	0.00%	4	0	2.25%	0.00%
12	11	192	腸および腹膜のその他の疾患	7	0	2.11%	0.00%	3	0	1.95%	0.00%	4	0	2.25%	0.00%
14	10	175	気管支炎、肺気腫およびその他の慢性閉塞性肺疾患	3	0	0.90%	0.00%	0	0	0.00%	#DIV/0!	3	0	1.69%	0.00%
15	19	287	外因のその他および詳細不明の作用	5	0	1.51%	0.00%	3	0	1.95%	0.00%	2	0	1.12%	0.00%
15	10	170	急性気管支炎および急性細気管支炎	4	0	1.20%	0.00%	2	0	1.30%	0.00%	2	0	1.12%	0.00%
15	12	198	皮膚および皮下組織の感染症	4	0	1.20%	0.00%	2	0	1.30%	0.00%	2	0	1.12%	0.00%
15	13	200	慢性関節リウマチおよびその他の炎症性多発性関節障害	4	0	1.20%	0.00%	2	0	1.30%	0.00%	2	0	1.12%	0.00%
15	01	006	その他の腸管感染症	3	0	0.90%	0.00%	1	0	0.65%	0.00%	2	0	1.12%	0.00%
15	01	018	その他の細菌性疾患	3	0	0.90%	0.00%	1	0	0.65%	0.00%	2	0	1.12%	0.00%
15	11	184	胃炎および十二指腸炎	3	0	0.90%	0.00%	1	0	0.65%	0.00%	2	0	1.12%	0.00%
15	12	199	皮膚および皮下組織のその他の疾患	3	2	0.90%	66.67%	1	1	0.65%	100.00%	2	1	1.12%	50.00%
15	03	097	鉄欠乏性貧血	2	0	0.60%	0.00%	0	0	0.00%	#DIV/0!	2	0	1.12%	0.00%
15	05	117	神経症性障害、ストレス関連障害および身体表現性障害	2	0	0.60%	0.00%	0	0	0.00%	#DIV/0!	2	0	1.12%	0.00%
15	19	284	薬物および生物学的製剤による中毒	2	0	0.60%	0.00%	0	0	0.00%	#DIV/0!	2	0	1.12%	0.00%
			その他	75	7	22.59%	9.33%	46	4	29.87%	8.70%	29	3	16.29%	10.34%
			総数	332	26	100.00%	7.83%	154	10	100.00%	6.49%	178	16	100.00%	8.99%

平成23年300分類統計(内科女性上位20疾患)

■ 内科女性 ■ 内科女性死亡数 ▲ 内科女性比率 ✕ 内科女性疾患別死亡率

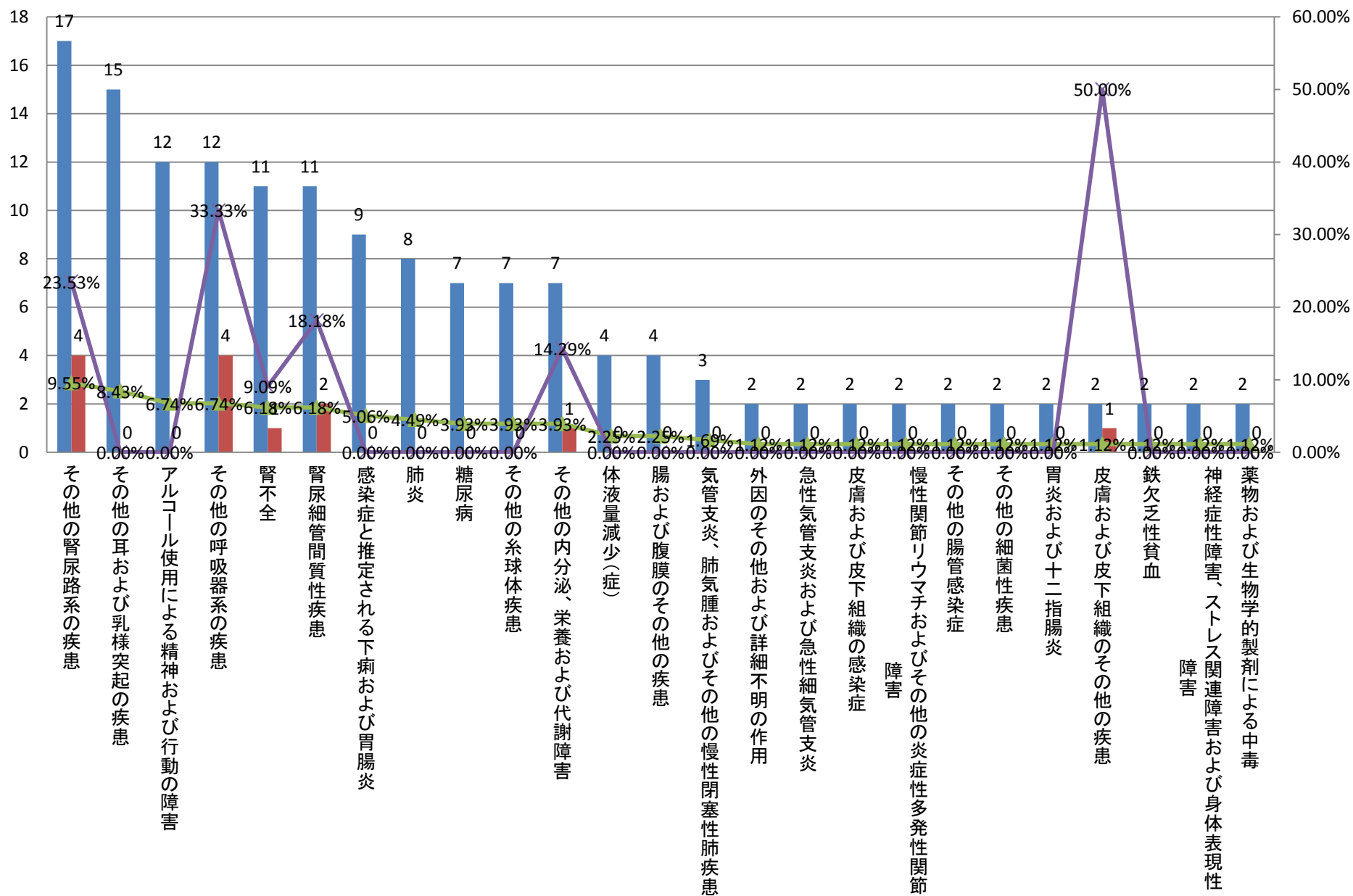

平成23年300分類統計(診療科別)<総合内科>

大分類コード	300分類コード	300分類名称	総合内科	総合内科死亡数	総合内科比率	総合内科疾患別死亡率	総合内科男性	総合内科男性死亡数	総合内科男性比率	総合内科男性疾患別死亡率	総合内科女性	総合内科女性死亡数	総合内科女性比率	総合内科女性疾患別死亡率	
1	10	179	その他の呼吸器系の疾患	27	7	13.92%	25.93%	9	3	11.54%	33.33%	18	4	15.52%	22.22%
2	09	154	脳梗塞	22	3	11.34%	13.64%	12	2	15.38%	16.67%	10	1	8.62%	10.00%
3	14	213	腎尿細管間質性疾患	16	0	8.25%	0.00%	4	0	5.13%	0.00%	12	0	10.34%	0.00%
4	08	142	その他の耳および乳様突起の疾患	12	0	6.19%	0.00%	3	0	3.85%	0.00%	9	0	7.76%	0.00%
5	14	217	その他の腎尿路系の疾患	10	2	5.15%	20.00%	2	0	2.56%	0.00%	8	2	6.90%	25.00%
6	05	113	アルコール使用による精神および行動の障害	6	0	3.09%	0.00%	1	0	1.28%	0.00%	5	0	4.31%	0.00%
7	01	005	感染症と推定される下痢および胃腸炎	5	0	2.58%	0.00%	3	0	3.85%	0.00%	2	0	1.72%	0.00%
8	01	017	敗血症	5	3	2.58%	60.00%	0	0	0.00%	#DIV/0!	5	3	4.31%	60.00%
8	09	151	心不全	5	3	2.58%	60.00%	2	1	2.56%	50.00%	3	2	2.59%	66.67%
8	10	169	肺炎	5	1	2.58%	20.00%	0	0	0.00%	#DIV/0!	5	1	4.31%	20.00%
11	13	207	軟部組織障害	4	0	2.06%	0.00%	3	0	3.85%	0.00%	1	0	0.86%	0.00%
11	14	214	腎不全	4	2	2.06%	50.00%	2	0	2.56%	0.00%	2	2	1.72%	100.00%
13	02	067	気管、気管支および肺の悪性新生物	3	1	1.55%	33.33%	3	1	3.85%	33.33%	0	0	0.00%	#DIV/0!
13	04	111	その他の内分泌、栄養および代謝障害	3	1	1.55%	33.33%	0	0	0.00%	#DIV/0!	3	1	2.59%	33.33%
13	09	164	その他の循環器系の疾患	3	0	1.55%	0.00%	1	0	1.28%	0.00%	2	0	1.72%	0.00%
13	12	198	皮膚および皮下組織の感染症	3	0	1.55%	0.00%	2	0	2.56%	0.00%	1	0	0.86%	0.00%
13	19	281	明示された部位、部位不明および多部位のその他の損傷	3	0	1.55%	0.00%	1	0	1.28%	0.00%	2	0	1.72%	0.00%
13	19	287	外因のその他および詳細不明の作用	3	0	1.55%	0.00%	1	0	1.28%	0.00%	2	0	1.72%	0.00%
19	01	006	その他の腸管感染症	2	0	1.03%	0.00%	2	0	2.56%	0.00%	0	0	0.00%	#DIV/0!
19	02	084	その他の部位、部位不明確、続発部位、部位不明および多部位の悪性新生物	2	1	1.03%	50.00%	1	0	1.28%	0.00%	1	1	0.86%	100.00%
19	04	104	糖尿病	2	0	1.03%	0.00%	2	0	2.56%	0.00%	0	0	0.00%	#DIV/0!
19	06	124	てんかん	2	1	1.03%	50.00%	1	0	1.28%	0.00%	1	1	0.86%	100.00%
19	09	147	急性心筋梗塞	2	1	1.03%	50.00%	1	0	1.28%	0.00%	1	1	0.86%	100.00%
19	09	150	伝導障害および不整脈	2	0	1.03%	0.00%	1	0	1.28%	0.00%	1	0	0.86%	0.00%
19	09	157	アテローム<じゅく<粥>状>硬化(症)	2	0	1.03%	0.00%	0	0	0.00%	#DIV/0!	2	0	1.72%	0.00%
19	10	175	気管支炎、肺気腫およびその他の慢性閉塞性肺疾患	2	1	1.03%	50.00%	0	0	0.00%	#DIV/0!	2	1	1.72%	50.00%
19	11	185	食道、胃、十二指腸のその他の疾患	2	0	1.03%	0.00%	1	0	1.28%	0.00%	1	0	0.86%	0.00%
19	13	200	慢性関節リウマチおよびその他の炎症性多発性関節障害	2	0	1.03%	0.00%	2	0	2.56%	0.00%	0	0	0.00%	#DIV/0!
19	14	215	尿路結石症	2	0	1.03%	0.00%	0	0	0.00%	#DIV/0!	2	0	1.72%	0.00%
19	14	219	前立腺のその他の障害	2	0	1.03%	0.00%	2	0	2.56%	0.00%	0	0	0.00%	#DIV/0!
19	19	273	大腿骨骨折	2	0	1.03%	0.00%	1	0	1.28%	0.00%	1	0	0.86%	0.00%
			その他	29	3	14.95%	10.34%	15	2	19.23%	13.33%	14	1	12.07%	7.14%
			総数	194	30	100.00%	15.46%	78	9	100.00%	11.54%	116	21	100.00%	18.10%

平成23年300分類統計(総合内科上位20疾患)

■ 総合内科 ■ 総合内科死亡数 ▲ 総合内科比率 ✕ 総合内科疾患別死亡率

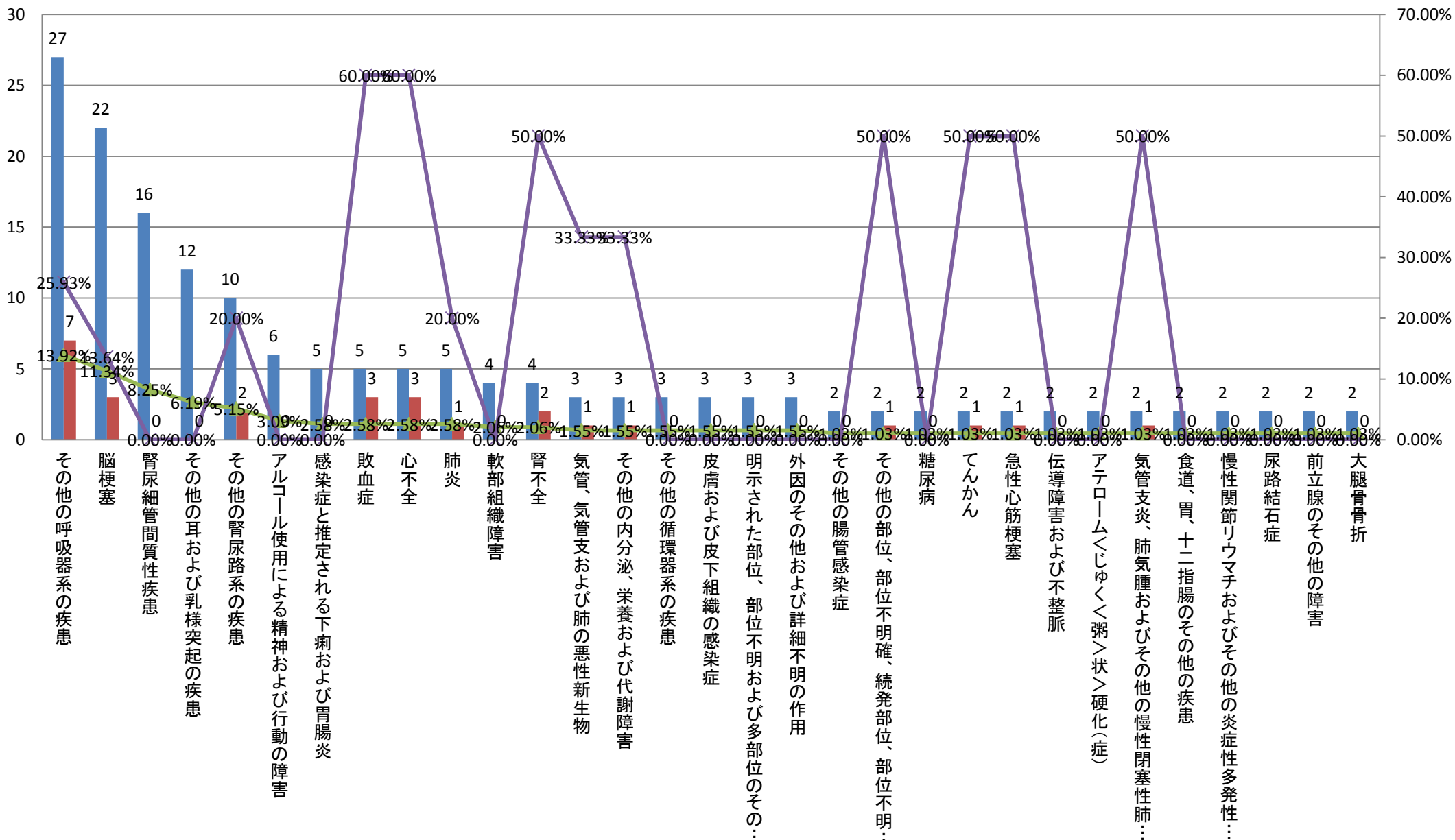

平成23年300分類統計(診療科別)<総合内科>

大分類コード	300分類コード	300分類名称	総合内科	総合内科死亡数	総合内科比率	総合内科疾患別死亡率	総合内科男性	総合内科男性死亡数	総合内科男性比率	総合内科男性疾患別死亡率	総合内科女性	総合内科女性死亡数	総合内科女性比率	総合内科女性疾患別死亡率
109	154	脳梗塞	22	3	11.34%	13.64%	12	2	15.38%	16.67%	10	1	8.62%	10.00%
210	179	その他の呼吸器系の疾患	27	7	13.92%	25.93%	9	3	11.54%	33.33%	18	4	15.52%	22.22%
314	213	腎尿細管間質性疾患	16	0	8.25%	0.00%	4	0	5.13%	0.00%	12	0	10.34%	0.00%
408	142	その他の耳および乳様突起の疾患	12	0	6.19%	0.00%	3	0	3.85%	0.00%	9	0	7.76%	0.00%
401	005	感染症と推定される下痢および胃腸炎	5	0	2.58%	0.00%	3	0	3.85%	0.00%	2	0	1.72%	0.00%
413	207	軟部組織障害	4	0	2.06%	0.00%	3	0	3.85%	0.00%	1	0	0.86%	0.00%
402	067	気管、気管支および肺の悪性新生物	3	1	1.55%	33.33%	3	1	3.85%	33.33%	0	0	0.00%	#DIV/0!
814	217	その他の腎尿路系の疾患	10	2	5.15%	20.00%	2	0	2.56%	0.00%	8	2	6.90%	25.00%
809	151	心不全	5	3	2.58%	60.00%	2	1	2.56%	50.00%	3	2	2.59%	66.67%
814	214	腎不全	4	2	2.06%	50.00%	2	0	2.56%	0.00%	2	2	1.72%	100.00%
812	198	皮膚および皮下組織の感染症	3	0	1.55%	0.00%	2	0	2.56%	0.00%	1	0	0.86%	0.00%
801	006	その他の腸管感染症	2	0	1.03%	0.00%	2	0	2.56%	0.00%	0	0	0.00%	#DIV/0!
804	104	糖尿病	2	0	1.03%	0.00%	2	0	2.56%	0.00%	0	0	0.00%	#DIV/0!
813	200	慢性関節リウマチおよびその他の炎症性多発性関節障害	2	0	1.03%	0.00%	2	0	2.56%	0.00%	0	0	0.00%	#DIV/0!
814	219	前立腺のその他の障害	2	0	1.03%	0.00%	2	0	2.56%	0.00%	0	0	0.00%	#DIV/0!
		その他	75	12	38.66%	16.00%	25	2	32.05%	8.00%	50	10	43.10%	20.00%
		総数	194	30	100.00%	15.46%	78	9	100.00%	11.54%	116	21	100.00%	18.10%

平成23年300分類統計(総合内科男性上位疾患)

■ 総合内科男性 ■ 総合内科男性死亡数 ▲ 総合内科男性比率 ✕ 総合内科男性疾患別死亡率

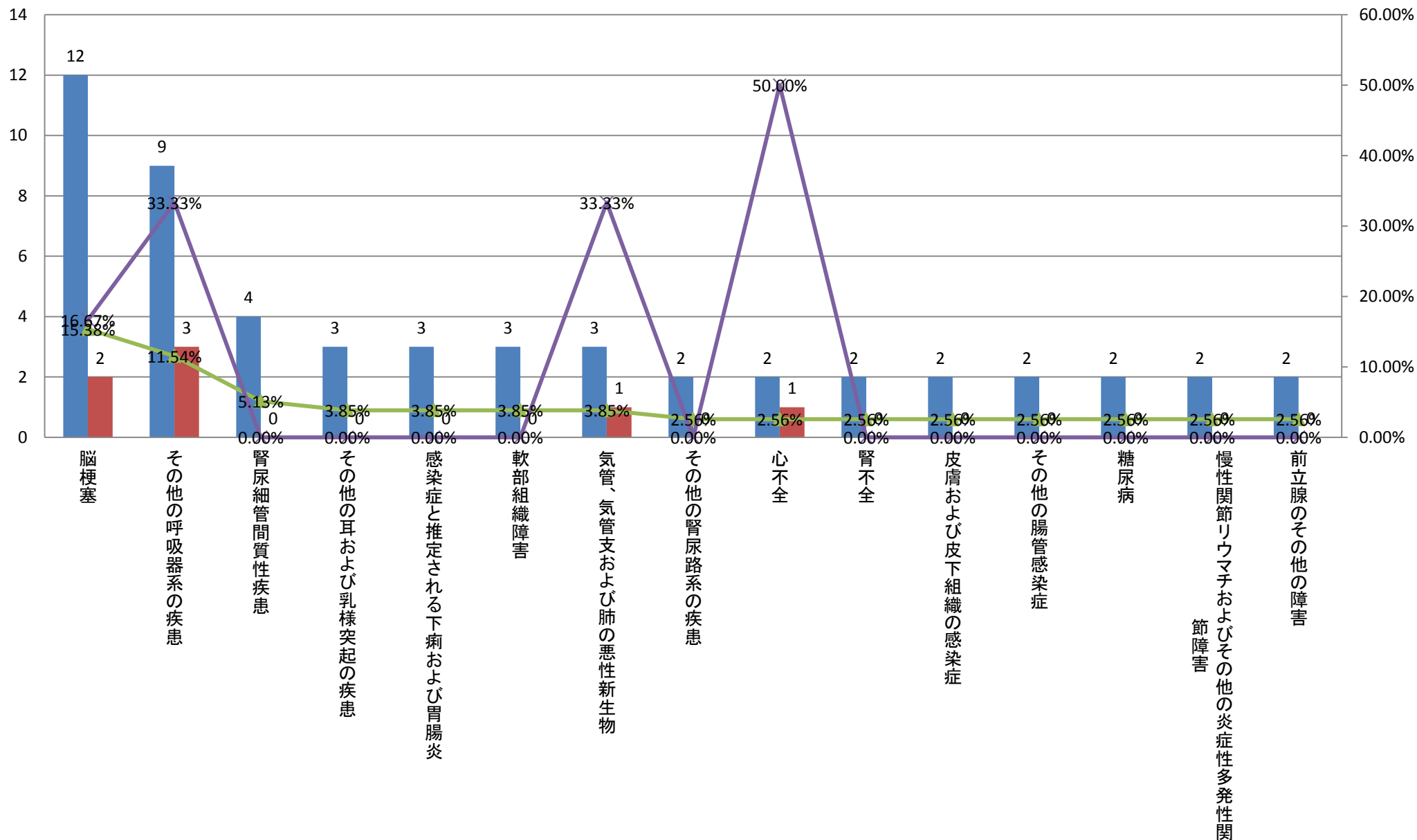

平成23年300分類統計(診療科別)<総合内科>

大分類コード	300分類コード	300分類名称	総合内科	総合内科死亡数	総合内科比率	総合内科疾患別死亡率	総合内科男性	総合内科男性死亡数	総合内科男性比率	総合内科男性疾患別死亡率	総合内科女性	総合内科女性死亡数	総合内科女性比率	総合内科女性疾患別死亡率	
1	10	179	その他の呼吸器系の疾患	27	7	13.92%	25.93%	9	3	11.54%	33.33%	18	4	15.52%	22.22%
2	14	213	腎尿細管間質性疾患	16	0	8.25%	0.00%	4	0	5.13%	0.00%	12	0	10.34%	0.00%
3	09	154	脳梗塞	22	3	11.34%	13.64%	12	2	15.38%	16.67%	10	1	8.62%	10.00%
4	08	142	その他の耳および乳様突起の疾患	12	0	6.19%	0.00%	3	0	3.85%	0.00%	9	0	7.76%	0.00%
5	14	217	その他の腎尿路系の疾患	10	2	5.15%	20.00%	2	0	2.56%	0.00%	8	2	6.90%	25.00%
6	05	113	アルコール使用による精神および行動の障害	6	0	3.09%	0.00%	1	0	1.28%	0.00%	5	0	4.31%	0.00%
6	01	017	敗血症	5	3	2.58%	60.00%	0	0	0.00%	#DIV/0!	5	3	4.31%	60.00%
6	10	169	肺炎	5	1	2.58%	20.00%	0	0	0.00%	#DIV/0!	5	1	4.31%	20.00%
9	09	151	心不全	5	3	2.58%	60.00%	2	1	2.56%	50.00%	3	2	2.59%	66.67%
9	04	111	その他の内分泌、栄養および代謝障害	3	1	1.55%	33.33%	0	0	0.00%	#DIV/0!	3	1	2.59%	33.33%
11	01	005	感染症と推定される下痢および胃腸炎	5	0	2.58%	0.00%	3	0	3.85%	0.00%	2	0	1.72%	0.00%
11	14	214	腎不全	4	2	2.06%	50.00%	2	0	2.56%	0.00%	2	2	1.72%	100.00%
11	09	164	その他の循環器系の疾患	3	0	1.55%	0.00%	1	0	1.28%	0.00%	2	0	1.72%	0.00%
11	19	281	明示された部位、部位不明および多部位のその他の損傷	3	0	1.55%	0.00%	1	0	1.28%	0.00%	2	0	1.72%	0.00%
11	19	287	外因のその他および詳細不明の作用	3	0	1.55%	0.00%	1	0	1.28%	0.00%	2	0	1.72%	0.00%
11	09	157	アテローム<じゅく<粥>状>硬化(症)	2	0	1.03%	0.00%	0	0	0.00%	#DIV/0!	2	0	1.72%	0.00%
11	10	175	気管支炎、肺気腫およびその他の慢性閉塞性肺疾患	2	1	1.03%	50.00%	0	0	0.00%	#DIV/0!	2	1	1.72%	50.00%
11	14	215	尿路結石症	2	0	1.03%	0.00%	0	0	0.00%	#DIV/0!	2	0	1.72%	0.00%
			その他	59	7	30.41%	11.86%	37	3	47.44%	8.11%	22	4	18.97%	18.18%
			総数	194	30	100.00%	15.46%	78	9	100.00%	11.54%	116	21	100.00%	18.10%

平成23年300分類統計(総合内科女性上位疾患)

■ 総合内科女性 ■ 総合内科女性死亡数 ▲ 総合内科女性比率 ✕ 総合内科女性疾患別死亡率

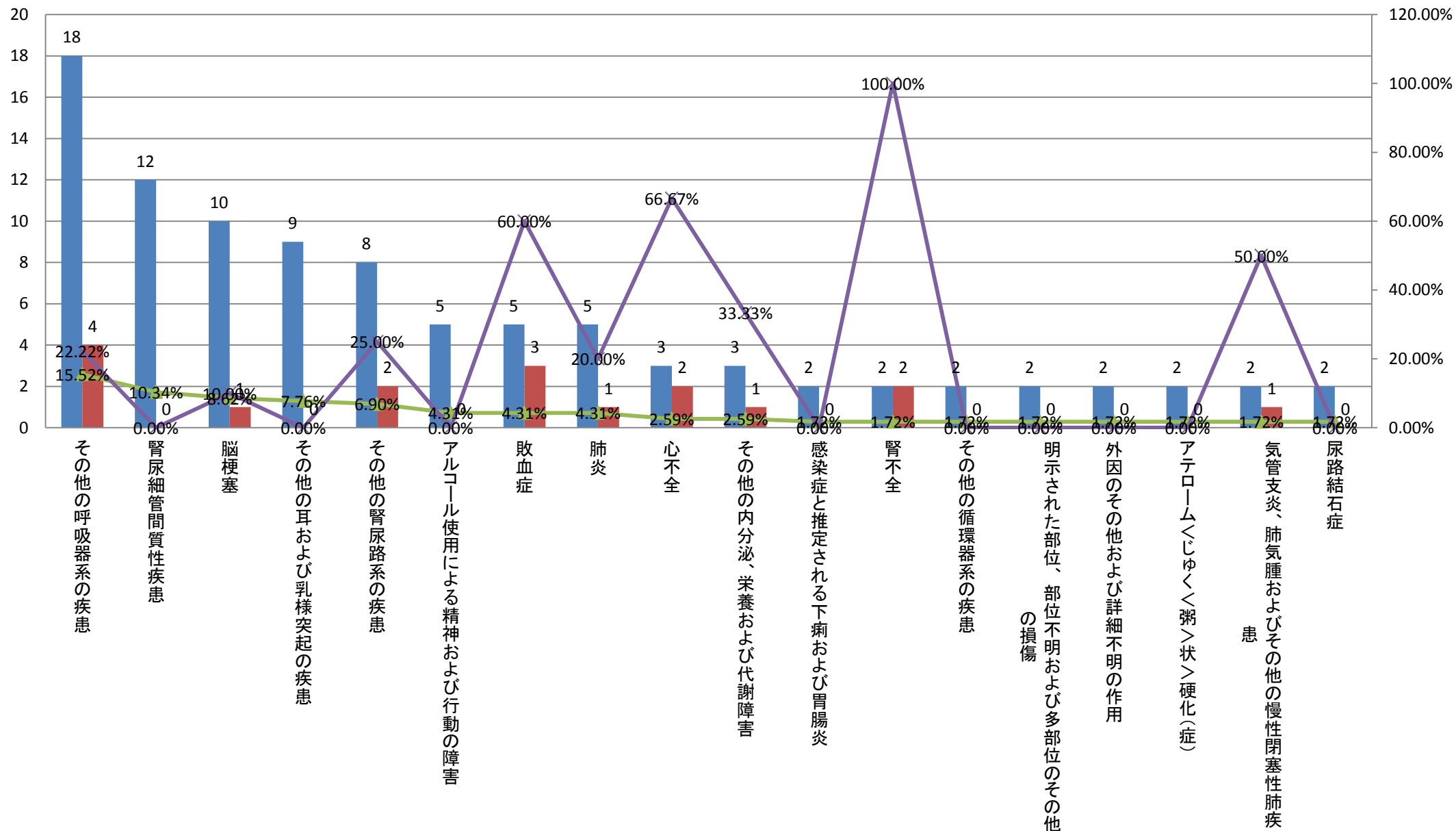

平成23年300分類統計(診療科別)<神経内科>

大分類コード	300分類コード	300分類名称	神経内科	神経内科死亡数	神経内科比率	神経内科疾患別死亡率	神経内科男性	神経内科男性死亡数	神経内科男性比率	神経内科男性疾患別死亡率	神経内科女性	神経内科女性死亡数	神経内科女性比率	神経内科女性疾患別死亡率
109	154	脳梗塞	165	10	54.46%	6.06%	103	4	56.28%	3.88%	62	6	51.67%	9.68%
208	142	その他の耳および乳様突起の疾患	26	0	8.58%	0.00%	14	0	7.65%	0.00%	12	0	10.00%	0.00%
306	124	てんかん	17	0	5.61%	0.00%	10	0	5.46%	0.00%	7	0	5.83%	0.00%
406	126	一過性脳虚血発作および関連症候群	12	0	3.96%	0.00%	6	0	3.28%	0.00%	6	0	5.00%	0.00%
506	129	その他の神経系の疾患	9	2	2.97%	22.22%	5	1	2.73%	20.00%	4	1	3.33%	25.00%
606	121	パーキンソン病	6	2	1.98%	33.33%	5	2	2.73%	40.00%	1	0	0.83%	0.00%
610	179	その他の呼吸器系の疾患	6	0	1.98%	0.00%	3	0	1.64%	0.00%	3	0	2.50%	0.00%
814	217	その他の腎尿路系の疾患	5	1	1.65%	20.00%	2	0	1.09%	0.00%	3	1	2.50%	33.33%
912	198	皮膚および皮下組織の感染症	4	0	1.32%	0.00%	1	0	0.55%	0.00%	3	0	2.50%	0.00%
1001	017	敗血症	3	1	0.99%	33.33%	1	0	0.55%	0.00%	2	1	1.67%	50.00%
1004	110	体液量減少(症)	3	0	0.99%	0.00%	1	0	0.55%	0.00%	2	0	1.67%	0.00%
1006	120	中枢神経系の炎症性疾患	3	0	0.99%	0.00%	3	0	1.64%	0.00%	0	0	0.00%	#DIV/0!
1006	122	アルツハイマー病	3	0	0.99%	0.00%	2	0	1.09%	0.00%	1	0	0.83%	0.00%
1009	153	頭蓋内出血	3	0	0.99%	0.00%	3	0	1.64%	0.00%	0	0	0.00%	#DIV/0!
1009	156	その他の脳血管疾患	3	0	0.99%	0.00%	2	0	1.09%	0.00%	1	0	0.83%	0.00%
1013	207	軟部組織障害	3	0	0.99%	0.00%	3	0	1.64%	0.00%	0	0	0.00%	#DIV/0!
1701	005	感染症と推定される下痢および胃腸炎	2	0	0.66%	0.00%	1	0	0.55%	0.00%	1	0	0.83%	0.00%
1705	113	アルコール使用による精神および行動の障害	2	0	0.66%	0.00%	1	0	0.55%	0.00%	1	0	0.83%	0.00%
1706	123	多発性硬化症	2	0	0.66%	0.00%	0	0	0.00%	#DIV/0!	2	0	1.67%	0.00%
1706	128	脳性麻痺およびその他の麻痺性症候群	2	0	0.66%	0.00%	0	0	0.00%	#DIV/0!	2	0	1.67%	0.00%
		その他	24	2	7.92%	8.33%	17	1	9.29%	5.88%	7	1	5.83%	14.29%
		総数	303	18	100.00%	5.94%	183	8	100.00%	4.37%	120	10	100.00%	8.33%

平成23年300分類統計(神経内科上位20疾患)

■ 神経内科 ■ 神経内科死亡数 ▲ 神経内科比率 × 神経内科疾患別死亡率

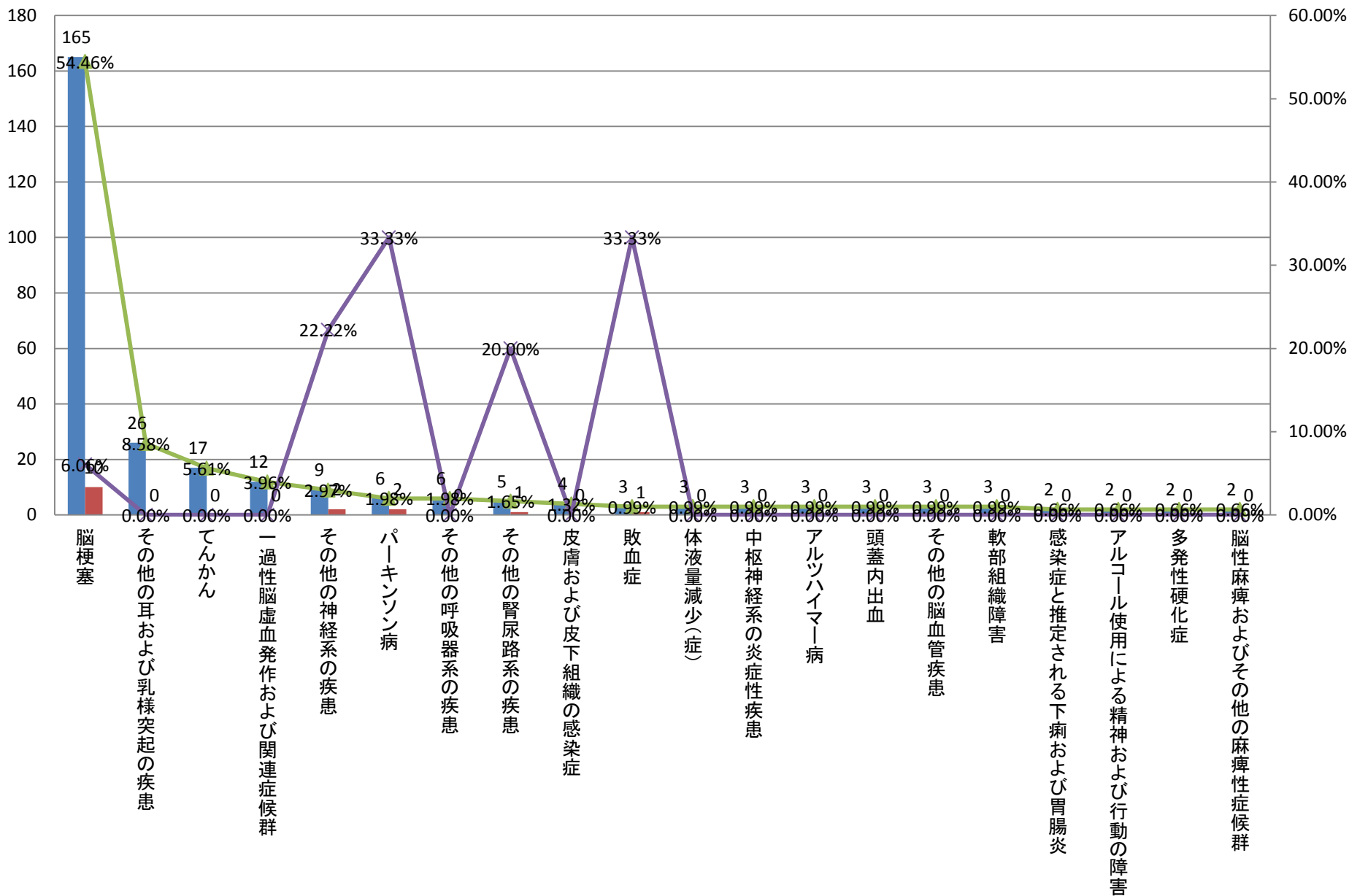

平成23年300分類統計(診療科別)<神経内科>

	大分類コード	300分類コード	300分類名称	神経内科	神経内科死亡数	神経内科比率	神経内科疾患別死亡率	神経内科男性	神経内科男性死亡数	神経内科男性比率	神経内科男性疾患別死亡率	神経内科女性	神経内科女性死亡数	神経内科女性比率	神経内科女性疾患別死亡率
1	09	154	脳梗塞	165	10	54.46%	6.06%	103	4	56.28%	3.88%	62	6	51.67%	9.68%
2	08	142	その他の耳および乳様突起の疾患	26	0	8.58%	0.00%	14	0	7.65%	0.00%	12	0	10.00%	0.00%
3	06	124	てんかん	17	0	5.61%	0.00%	10	0	5.46%	0.00%	7	0	5.83%	0.00%
4	06	126	一過性脳虚血発作および関連症候群	12	0	3.96%	0.00%	6	0	3.28%	0.00%	6	0	5.00%	0.00%
5	06	129	その他の神経系の疾患	9	2	2.97%	22.22%	5	1	2.73%	20.00%	4	1	3.33%	25.00%
5	06	121	パーキンソン病	6	2	1.98%	33.33%	5	2	2.73%	40.00%	1	0	0.83%	0.00%
7	10	179	その他の呼吸器系の疾患	6	0	1.98%	0.00%	3	0	1.64%	0.00%	3	0	2.50%	0.00%
7	06	120	中枢神経系の炎症性疾患	3	0	0.99%	0.00%	3	0	1.64%	0.00%	0	0	0.00%	#DIV/0!
7	09	153	頭蓋内出血	3	0	0.99%	0.00%	3	0	1.64%	0.00%	0	0	0.00%	#DIV/0!
7	13	207	軟部組織障害	3	0	0.99%	0.00%	3	0	1.64%	0.00%	0	0	0.00%	#DIV/0!
11	14	217	その他の腎尿路系の疾患	5	1	1.65%	20.00%	2	0	1.09%	0.00%	3	1	2.50%	33.33%
11	06	122	アルツハイマー病	3	0	0.99%	0.00%	2	0	1.09%	0.00%	1	0	0.83%	0.00%
11	09	156	その他の脳血管疾患	3	0	0.99%	0.00%	2	0	1.09%	0.00%	1	0	0.83%	0.00%
			その他	42	3	13.86%	7.14%	22	1	12.02%	4.55%	20	2	16.67%	10.00%
			総数	303	18	100.00%	5.94%	183	8	100.00%	4.37%	120	10	100.00%	8.33%

平成23年300分類統計(神経内科男性上位疾患)

■ 神経内科男性 ■ 神経内科男性死亡数 ▲ 神経内科男性比率 ✕ 神経内科男性疾患別死亡率

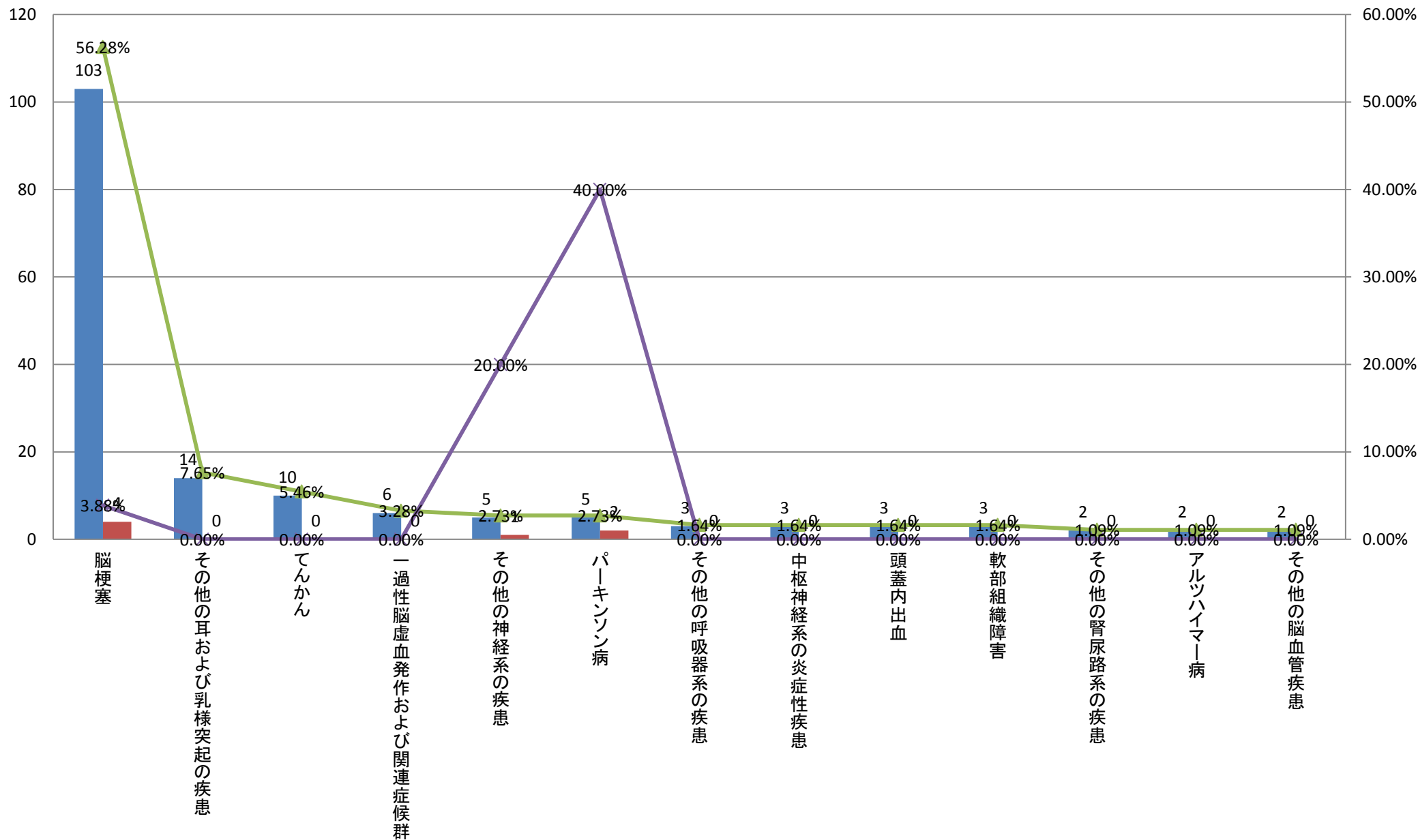

平成23年300分類統計(診療科別)<神経内科>

	大分類コード	300分類コード	300分類名称	神経内科	神経内科死亡数	神経内科比率	神経内科疾患別死亡率	神経内科男性	神経内科男性死亡数	神経内科男性比率	神経内科男性疾患別死亡率	神経内科女性	神経内科女性死亡数	神経内科女性比率	神経内科女性疾患別死亡率
1	09	154	脳梗塞	165	10	54.46%	6.06%	103	4	56.28%	3.88%	62	6	51.67%	9.68%
2	08	142	その他の耳および乳様突起の疾患	26	0	8.58%	0.00%	14	0	7.65%	0.00%	12	0	10.00%	0.00%
3	06	124	てんかん	17	0	5.61%	0.00%	10	0	5.46%	0.00%	7	0	5.83%	0.00%
4	06	126	一過性脳虚血発作および関連症候群	12	0	3.96%	0.00%	6	0	3.28%	0.00%	6	0	5.00%	0.00%
5	06	129	その他の神経系の疾患	9	2	2.97%	22.22%	5	1	2.73%	20.00%	4	1	3.33%	25.00%
6	10	179	その他の呼吸器系の疾患	6	0	1.98%	0.00%	3	0	1.64%	0.00%	3	0	2.50%	0.00%
6	14	217	その他の腎尿路系の疾患	5	1	1.65%	20.00%	2	0	1.09%	0.00%	3	1	2.50%	33.33%
6	12	198	皮膚および皮下組織の感染症	4	0	1.32%	0.00%	1	0	0.55%	0.00%	3	0	2.50%	0.00%
9	01	017	敗血症	3	1	0.99%	33.33%	1	0	0.55%	0.00%	2	1	1.67%	50.00%
9	04	110	体液量減少(症)	3	0	0.99%	0.00%	1	0	0.55%	0.00%	2	0	1.67%	0.00%
9	06	123	多発性硬化症	2	0	0.66%	0.00%	0	0	0.00%	#DIV/0!	2	0	1.67%	0.00%
9	06	128	脳性麻痺およびその他の麻痺性症候群	2	0	0.66%	0.00%	0	0	0.00%	#DIV/0!	2	0	1.67%	0.00%
			その他	49	4	16.17%	8.16%	37	3	20.22%	8.11%	12	1	10.00%	8.33%
			総数	303	18	100.00%	5.94%	183	8	100.00%	4.37%	120	10	100.00%	8.33%

平成23年300分類統計(神経内科女性上位疾患)

■ 神経内科女性 ■ 神経内科女性死亡数 ▲ 神経内科女性比率 ✕ 神経内科女性疾患別死亡率

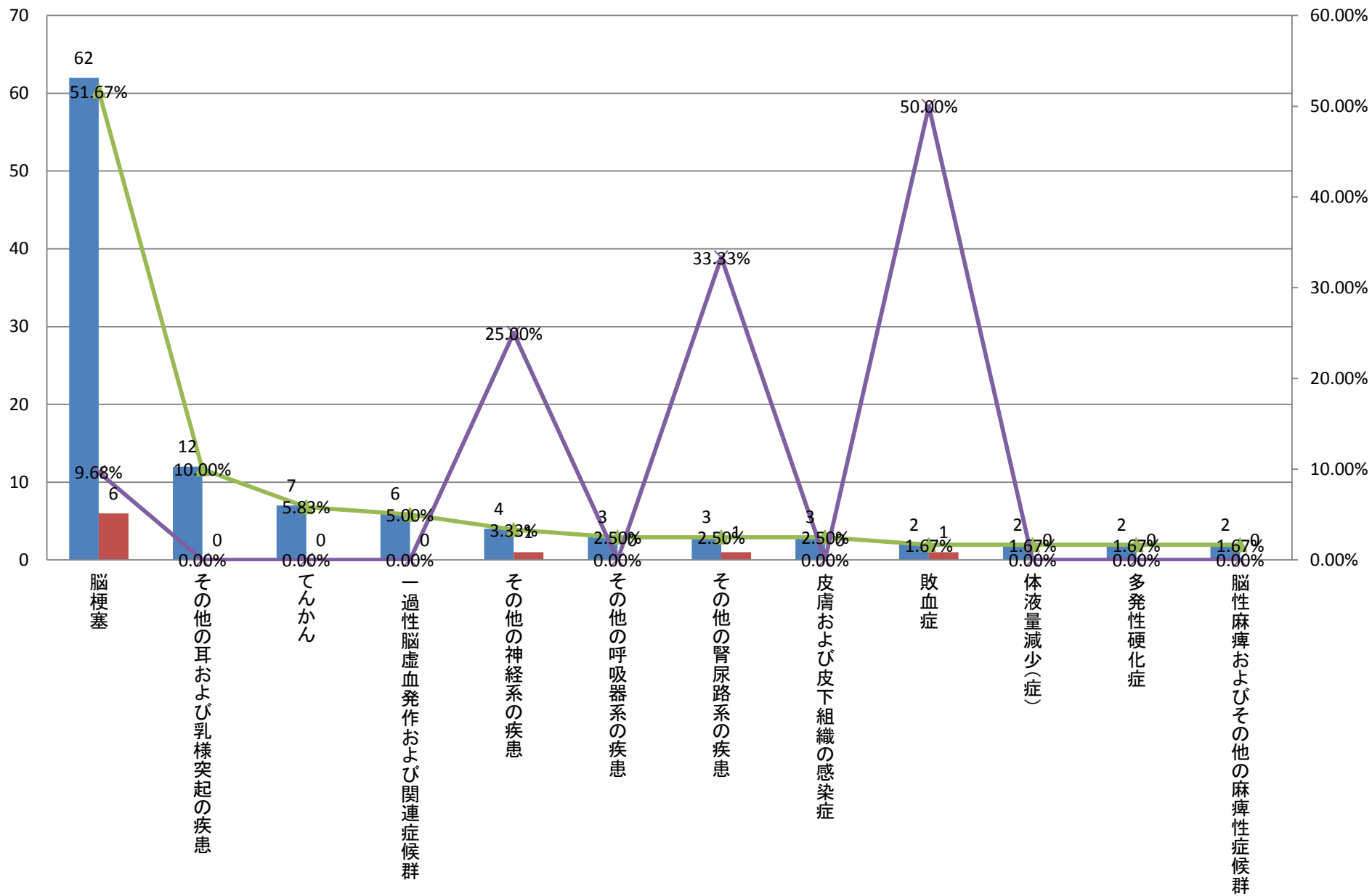

平成23年300分類統計(診療科別)<消化器内科>

大分類コード	300分類コード	300分類名称	消化器内科	消化器内科死亡数	消化器内科比率	消化器内科疾患別死亡率	消化器内科男性	消化器内科男性死亡数	消化器内科男性比率	消化器内科男性疾患別死亡率	消化器内科女性	消化器内科女性死亡数	消化器内科女性比率	消化器内科女性疾患別死亡率	
1	11	192	腸および腹膜のその他の疾患	92	0	11.73%	0.00%	43	0	9.77%	0.00%	49	0	14.24%	0.00%
2	01	005	感染症と推定される下痢および胃腸炎	74	0	9.44%	0.00%	32	0	7.27%	0.00%	42	0	12.21%	0.00%
3	11	195	胆石症および胆のう<囊>炎	70	1	8.93%	1.43%	43	1	9.77%	2.33%	27	0	7.85%	0.00%
4	11	183	胃潰瘍および十二指腸潰瘍	49	2	6.25%	4.08%	33	0	7.50%	0.00%	16	2	4.65%	12.50%
5	11	190	麻痺性イレウスおよび腸閉塞、ヘルニアを伴わないもの	45	2	5.74%	4.44%	25	0	5.68%	0.00%	20	2	5.81%	10.00%
6	11	197	その他の消化器系の疾患	40	1	5.10%	2.50%	21	1	4.77%	4.76%	19	0	5.52%	0.00%
7	11	194	その他の肝疾患	37	6	4.72%	16.22%	18	3	4.09%	16.67%	19	3	5.52%	15.79%
8	02	063	肝および肝内胆管の悪性新生物	34	9	4.34%	26.47%	14	3	3.18%	21.43%	20	6	5.81%	30.00%
9	02	096	その他の上皮内新生物および良性新生物ならびに性状不詳および不明の新生物	32	0	4.08%	0.00%	20	0	4.55%	0.00%	12	0	3.49%	0.00%
10	11	191	腸の憩室性疾患	29	0	3.70%	0.00%	16	0	3.64%	0.00%	13	0	3.78%	0.00%
11	11	193	アルコール性肝疾患	27	4	3.44%	14.81%	22	4	5.00%	18.18%	5	0	1.45%	0.00%
12	02	060	胃の悪性新生物	24	6	3.06%	25.00%	15	3	3.41%	20.00%	9	3	2.62%	33.33%
13	02	061	結腸の悪性新生物	21	1	2.68%	4.76%	16	1	3.64%	6.25%	5	0	1.45%	0.00%
14	01	038	その他のウイルス肝炎	20	1	2.55%	5.00%	15	1	3.41%	6.67%	5	0	1.45%	0.00%
15	09	164	その他の循環器系の疾患	19	1	2.42%	5.26%	12	0	2.73%	0.00%	7	1	2.03%	14.29%
15	11	185	食道、胃、十二指腸のその他の疾患	19	1	2.42%	5.26%	9	0	2.05%	0.00%	10	1	2.91%	10.00%
17	02	064	膵の悪性新生物	18	5	2.30%	27.78%	5	1	1.14%	20.00%	13	4	3.78%	30.77%
18	02	065	消化器系のその他の悪性新生物	17	1	2.17%	5.88%	7	0	1.59%	0.00%	10	1	2.91%	10.00%
19	02	059	食道の悪性新生物	11	1	1.40%	9.09%	9	1	2.05%	11.11%	2	0	0.58%	0.00%
19	11	189	クローン病および潰瘍性大腸炎	11	0	1.40%	0.00%	4	0	0.91%	0.00%	7	0	2.03%	0.00%
		その他	95	9	12.12%	9.47%	61	7	13.86%	11.48%	34	2	9.88%	5.88%	
		総数	784	51	100.00%	6.51%	440	26	100.00%	5.91%	344	25	100.00%	7.27%	

平成23年300分類統計(消化器内科上位20)

■ 消化器内科 ■ 消化器内科死亡数 ▲ 消化器内科比率 ✕ 消化器内科疾患別死亡率

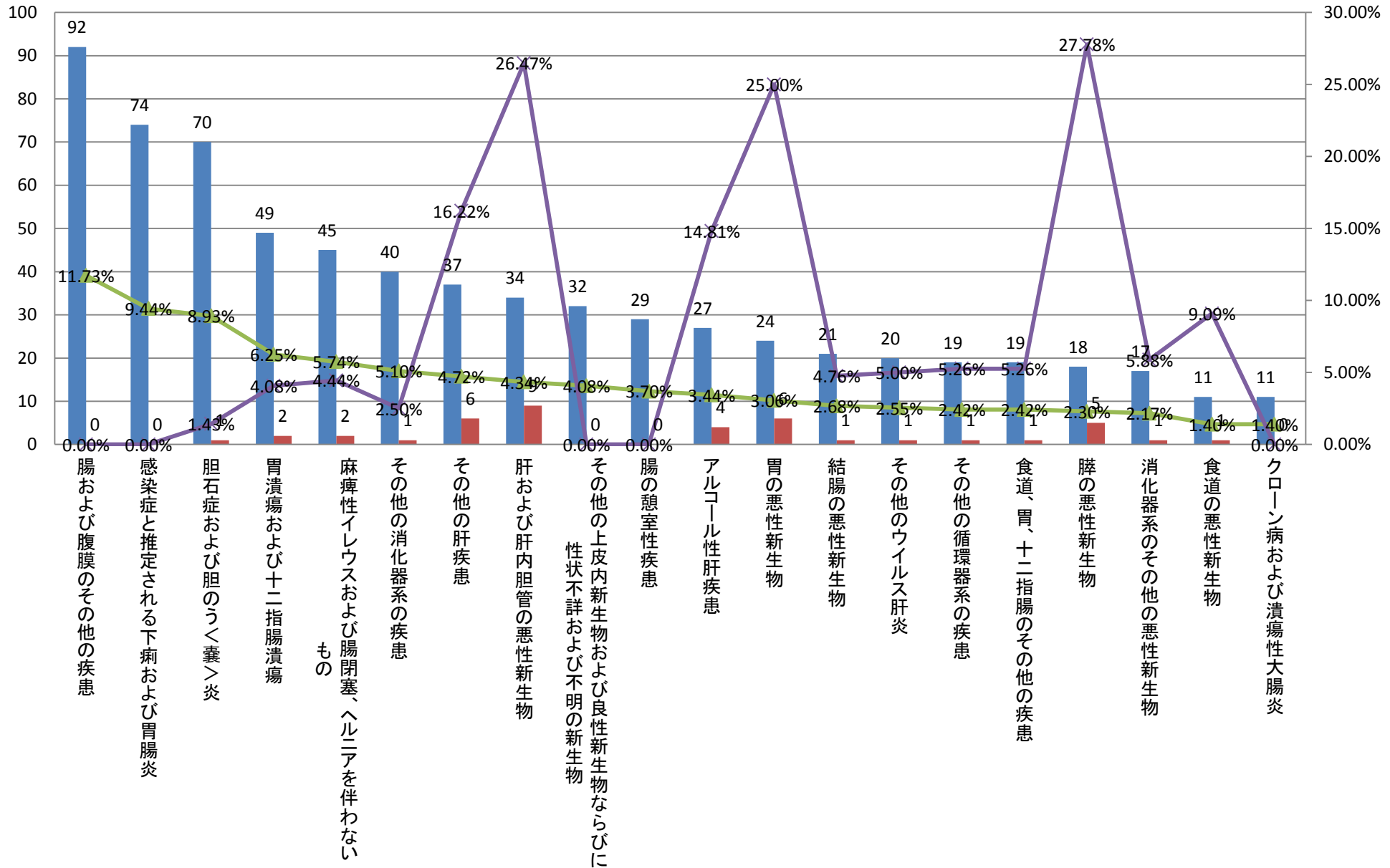

平成23年300分類統計(診療科別)<消化器内科>

大分類コード	300分類コード	300分類名称	消化器内科	消化器内科死亡数	消化器内科比率	消化器内科疾患別死亡率	消化器内科男性	消化器内科男性死亡数	消化器内科男性比率	消化器内科男性疾患別死亡率	消化器内科女性	消化器内科女性死亡数	消化器内科女性比率	消化器内科女性疾患別死亡率	
1	11	192	腸および腹膜のその他の疾患	92	0	11.73%	0.00%	43	0	9.77%	0.00%	49	0	14.24%	0.00%
1	11	195	胆石症および胆のう<囊>炎	70	1	8.93%	1.43%	43	1	9.77%	2.33%	27	0	7.85%	0.00%
3	11	183	胃潰瘍および十二指腸潰瘍	49	2	6.25%	4.08%	33	0	7.50%	0.00%	16	2	4.65%	12.50%
4	01	005	感染症と推定される下痢および胃腸炎	74	0	9.44%	0.00%	32	0	7.27%	0.00%	42	0	12.21%	0.00%
5	11	190	麻痺性イレウスおよび腸閉塞、ヘルニアを伴わないもの	45	2	5.74%	4.44%	25	0	5.68%	0.00%	20	2	5.81%	10.00%
6	11	193	アルコール性肝疾患	27	4	3.44%	14.81%	22	4	5.00%	18.18%	5	0	1.45%	0.00%
7	11	197	その他の消化器系の疾患	40	1	5.10%	2.50%	21	1	4.77%	4.76%	19	0	5.52%	0.00%
8	02	096	その他の上皮内新生物および良性新生物ならびに性状不詳および不明の新生物	32	0	4.08%	0.00%	20	0	4.55%	0.00%	12	0	3.49%	0.00%
9	11	194	その他の肝疾患	37	6	4.72%	16.22%	18	3	4.09%	16.67%	19	3	5.52%	15.79%
10	11	191	腸の憩室性疾患	29	0	3.70%	0.00%	16	0	3.64%	0.00%	13	0	3.78%	0.00%
10	02	061	結腸の悪性新生物	21	1	2.68%	4.76%	16	1	3.64%	6.25%	5	0	1.45%	0.00%
12	02	060	胃の悪性新生物	24	6	3.06%	25.00%	15	3	3.41%	20.00%	9	3	2.62%	33.33%
12	01	038	その他のウイルス肝炎	20	1	2.55%	5.00%	15	1	3.41%	6.67%	5	0	1.45%	0.00%
14	02	063	肝および肝内胆管の悪性新生物	34	9	4.34%	26.47%	14	3	3.18%	21.43%	20	6	5.81%	30.00%
15	09	164	その他の循環器系の疾患	19	1	2.42%	5.26%	12	0	2.73%	0.00%	7	1	2.03%	14.29%
16	11	185	食道、胃、十二指腸のその他の疾患	19	1	2.42%	5.26%	9	0	2.05%	0.00%	10	1	2.91%	10.00%
16	02	059	食道の悪性新生物	11	1	1.40%	9.09%	9	1	2.05%	11.11%	2	0	0.58%	0.00%
16	11	196	急性膵炎およびその他の膵疾患	10	0	1.28%	0.00%	9	0	2.05%	0.00%	1	0	0.29%	0.00%
19	02	065	消化器系のその他の悪性新生物	17	1	2.17%	5.88%	7	0	1.59%	0.00%	10	1	2.91%	10.00%
19	02	062	直腸S状結腸移行部、直腸、肛門および肛門管の悪性新生物	9	0	1.15%	0.00%	7	0	1.59%	0.00%	2	0	0.58%	0.00%
			その他	105	14	13.39%	13.33%	54	8	12.27%	14.81%	51	6	14.83%	11.76%
			総数	784	51	100.00%	6.51%	440	26	100.00%	5.91%	344	25	100.00%	7.27%

平成23年300分類統計(消化器内科男性上位20)

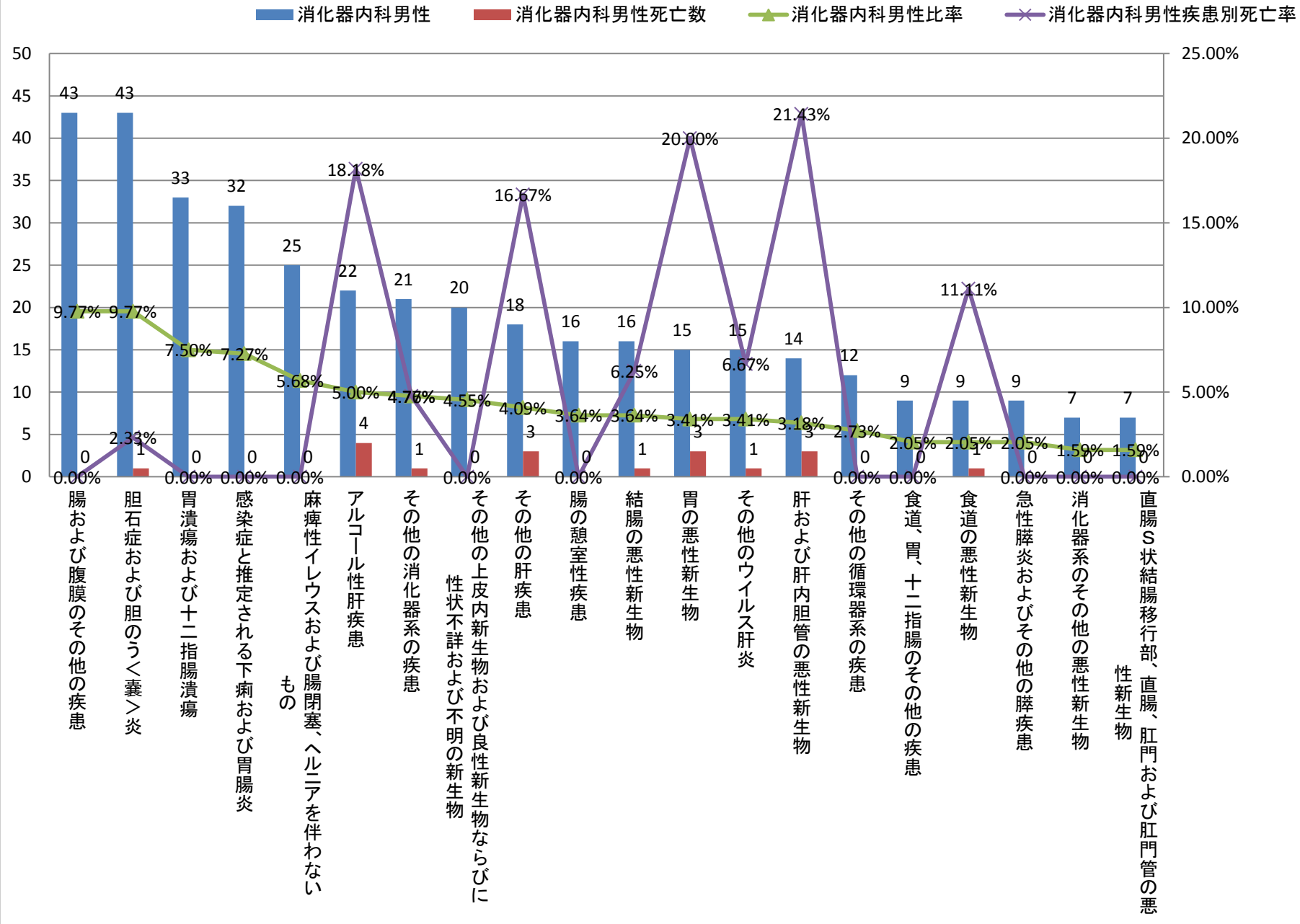

平成23年300分類統計(診療科別)<消化器内科>

	大分類コード	300分類コード	300分類名称	消化器内科	消化器内科死亡数	消化器内科比率	消化器内科疾患別死亡率	消化器内科男性	消化器内科男性死亡数	消化器内科男性比率	消化器内科男性疾患別死亡率	消化器内科女性	消化器内科女性死亡数	消化器内科女性比率	消化器内科女性疾患別死亡率
1	11	192	腸および腹膜のその他の疾患	92	0	11.73%	0.00%	43	0	9.77%	0.00%	49	0	14.24%	0.00%
2	01	005	感染症と推定される下痢および胃腸炎	74	0	9.44%	0.00%	32	0	7.27%	0.00%	42	0	12.21%	0.00%
3	11	195	胆石症および胆のう<囊>炎	70	1	8.93%	1.43%	43	1	9.77%	2.33%	27	0	7.85%	0.00%
4	11	190	麻痺性イレウスおよび腸閉塞、ヘルニアを伴わないもの	45	2	5.74%	4.44%	25	0	5.68%	0.00%	20	2	5.81%	10.00%
4	02	063	肝および肝内胆管の悪性新生物	34	9	4.34%	26.47%	14	3	3.18%	21.43%	20	6	5.81%	30.00%
6	11	197	その他の消化器系の疾患	40	1	5.10%	2.50%	21	1	4.77%	4.76%	19	0	5.52%	0.00%
6	11	194	その他の肝疾患	37	6	4.72%	16.22%	18	3	4.09%	16.67%	19	3	5.52%	15.79%
8	11	183	胃潰瘍および十二指腸潰瘍	49	2	6.25%	4.08%	33	0	7.50%	0.00%	16	2	4.65%	12.50%
9	11	191	腸の憩室性疾患	29	0	3.70%	0.00%	16	0	3.64%	0.00%	13	0	3.78%	0.00%
9	02	064	膵の悪性新生物	18	5	2.30%	27.78%	5	1	1.14%	20.00%	13	4	3.78%	30.77%
11	02	096	その他の上皮内新生物および良性新生物ならびに性状不詳および不明の新生物	32	0	4.08%	0.00%	20	0	4.55%	0.00%	12	0	3.49%	0.00%
12	11	185	食道、胃、十二指腸のその他の疾患	19	1	2.42%	5.26%	9	0	2.05%	0.00%	10	1	2.91%	10.00%
12	02	065	消化器系のその他の悪性新生物	17	1	2.17%	5.88%	7	0	1.59%	0.00%	10	1	2.91%	10.00%
14	02	060	胃の悪性新生物	24	6	3.06%	25.00%	15	3	3.41%	20.00%	9	3	2.62%	33.33%
15	09	164	その他の循環器系の疾患	19	1	2.42%	5.26%	12	0	2.73%	0.00%	7	1	2.03%	14.29%
15	11	189	クローン病および潰瘍性大腸炎	11	0	1.40%	0.00%	4	0	0.91%	0.00%	7	0	2.03%	0.00%
17	11	193	アルコール性肝疾患	27	4	3.44%	14.81%	22	4	5.00%	18.18%	5	0	1.45%	0.00%
17	02	061	結腸の悪性新生物	21	1	2.68%	4.76%	16	1	3.64%	6.25%	5	0	1.45%	0.00%
17	01	038	その他のウイルス肝炎	20	1	2.55%	5.00%	15	1	3.41%	6.67%	5	0	1.45%	0.00%
20	03	097	鉄欠乏性貧血	6	0	0.77%	0.00%	3	0	0.68%	0.00%	3	0	0.87%	0.00%
20	04	111	その他の内分泌、栄養および代謝障害	4	0	0.51%	0.00%	1	0	0.23%	0.00%	3	0	0.87%	0.00%
20	01	017	敗血症	3	2	0.38%	66.67%	0	0	0.00%	#DIV/0!	3	2	0.87%	66.67%
20	04	110	体液量減少(症)	3	0	0.38%	0.00%	0	0	0.00%	#DIV/0!	3	0	0.87%	0.00%
			その他	90	8	11.48%	8.89%	66	8	15.00%	12.12%	24	0	6.98%	0.00%
			総数	784	51	100.00%	6.51%	440	26	100.00%	5.91%	344	25	100.00%	7.27%

平成23年300分類統計(消化器内科女性上位20)

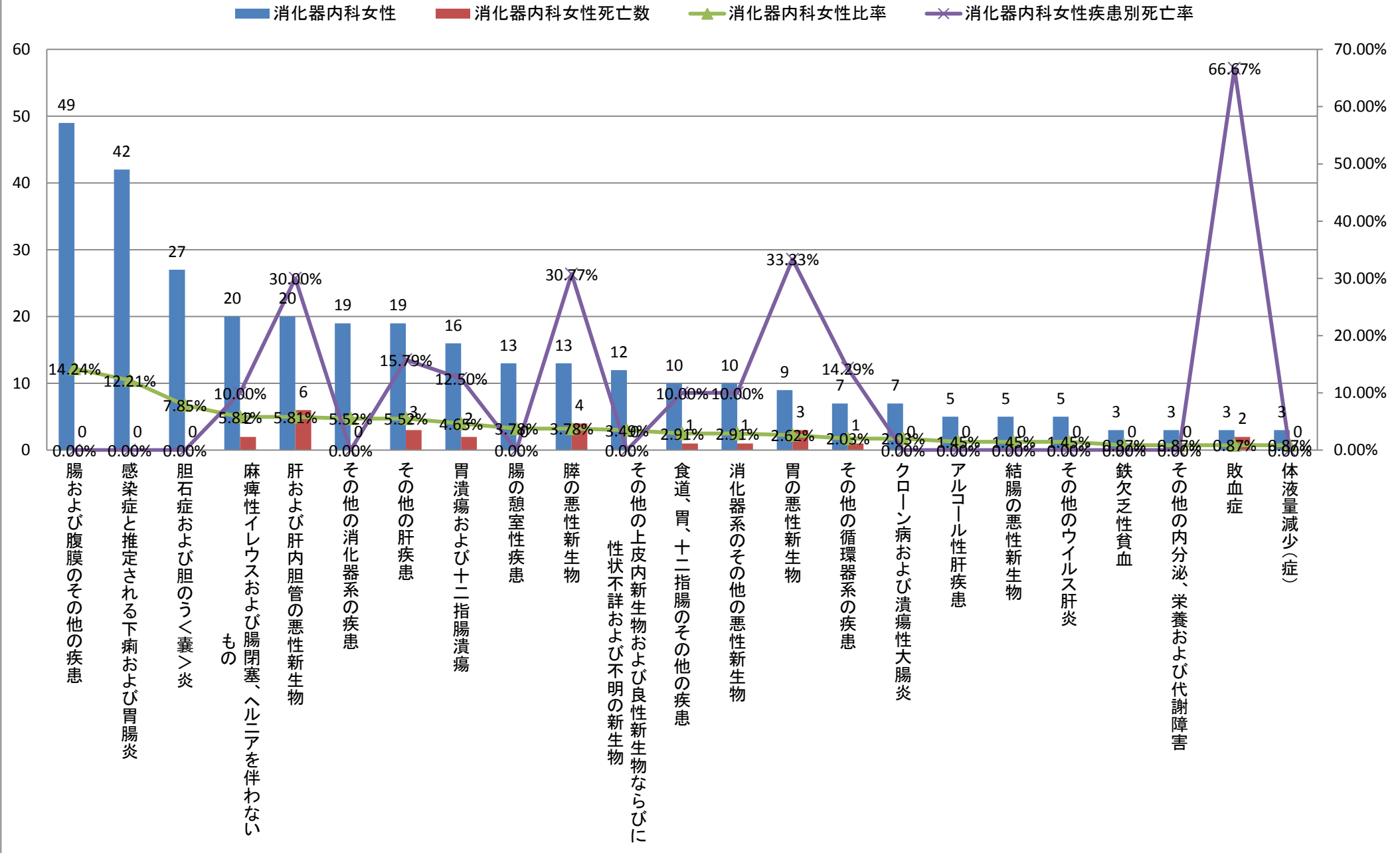

平成23年300分類統計(診療科別)〈循環器内科〉

	大分類コード	300分類コード	300分類名称	循環器内科	循環器内科死亡数	循環器内科比率	循環器内科疾患別死亡率	循環器内科男性	循環器内科男性死亡数	循環器内科男性比率	循環器内科男性疾患別死亡率	循環器内科女性	循環器内科女性死亡数	循環器内科女性比率	循環器内科女性疾患別死亡率
1	09	151	心不全	63	7	52.07%	11.11%	36	2	48.65%	5.56%	27	5	57.45%	18.52%
2	09	148	その他の虚血性心疾患	18	1	14.88%	5.56%	15	1	20.27%	6.67%	3	0	6.38%	0.00%
3	09	150	伝導障害および不整脈	16	0	13.22%	0.00%	6	0	8.11%	0.00%	10	0	21.28%	0.00%
4	09	147	急性心筋梗塞	8	0	6.61%	0.00%	6	0	8.11%	0.00%	2	0	4.26%	0.00%
5	09	146	その他の高血圧性疾患	5	0	4.13%	0.00%	5	0	6.76%	0.00%	0	0	0.00%	#DIV/0!
5	09	152	その他の心疾患	5	0	4.13%	0.00%	3	0	4.05%	0.00%	2	0	4.26%	0.00%
7	04	111	その他の内分泌、栄養および代謝障害	1	0	0.83%	0.00%	1	0	1.35%	0.00%	0	0	0.00%	#DIV/0!
7	09	145	本態性(原発性<一次性>)高血圧(症)	1	0	0.83%	0.00%	1	0	1.35%	0.00%	0	0	0.00%	#DIV/0!
7	09	154	脳梗塞	1	0	0.83%	0.00%	1	0	1.35%	0.00%	0	0	0.00%	#DIV/0!
7	09	160	動脈、細動脈および毛細血管のその他の疾患	1	0	0.83%	0.00%	0	0	0.00%	#DIV/0!	1	0	2.13%	0.00%
7	14	213	腎尿細管間質性疾患	1	0	0.83%	0.00%	0	0	0.00%	#DIV/0!	1	0	2.13%	0.00%
7	19	284	薬物および生物学的製剤による中毒	1	0	0.83%	0.00%	0	0	0.00%	#DIV/0!	1	0	2.13%	0.00%
			総数	121	8	100.00%	6.61%	74	3	100.00%	4.05%	47	5	100.00%	10.64%

平成23年300分類統計(循環器内科全疾患)

■ 循環器内科 ■ 循環器内科死亡数 ▲ 循環器内科比率 × 循環器内科疾患別死亡率

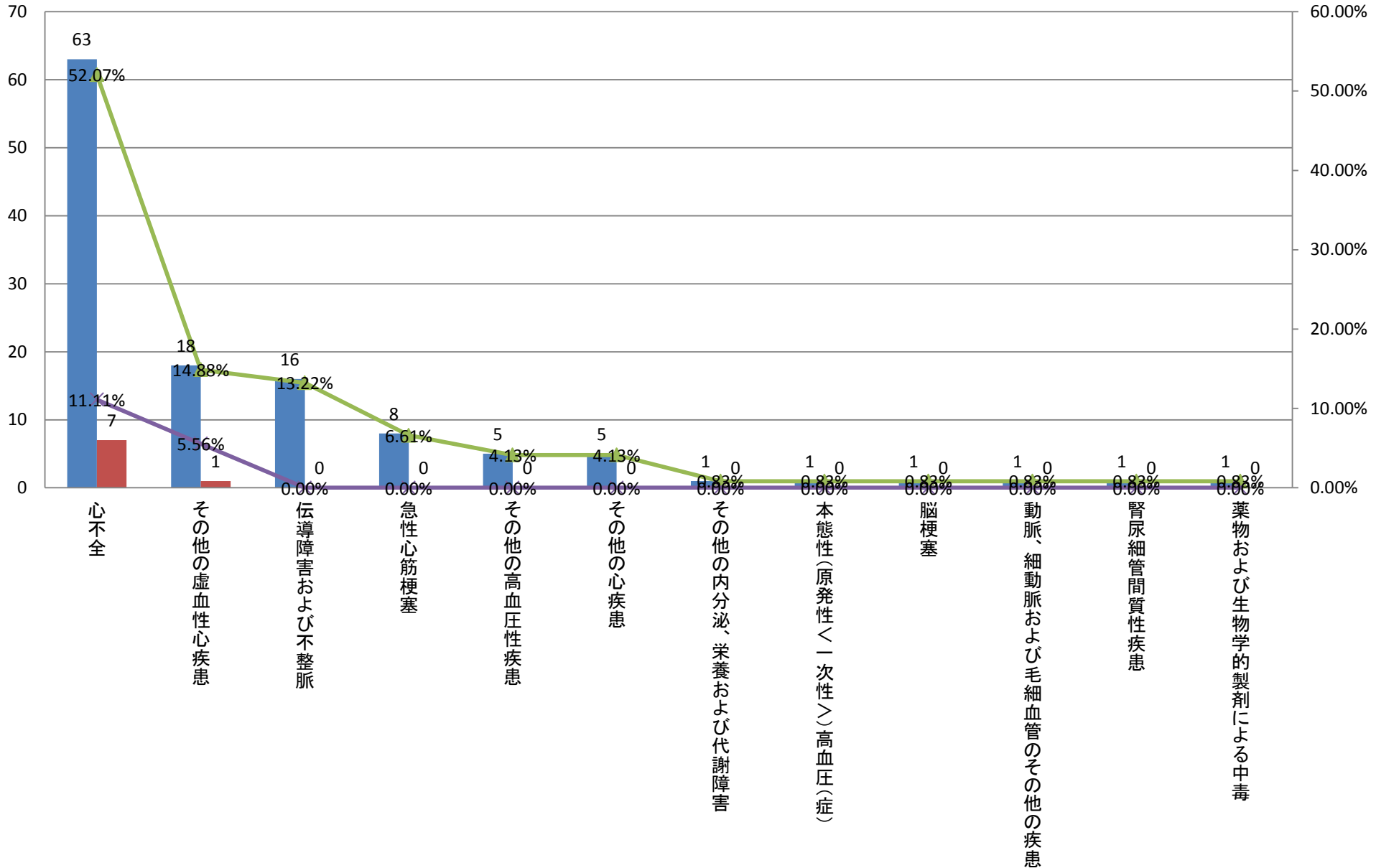

平成23年300分類統計(診療科別)〈循環器内科〉

	大分類コード	300分類コード	300分類名称	循環器内科	循環器内科死亡数	循環器内科比率	循環器内科疾患別死亡率	循環器内科男性	循環器内科男性死亡数	循環器内科男性比率	循環器内科男性疾患別死亡率	循環器内科女性	循環器内科女性死亡数	循環器内科女性比率	循環器内科女性疾患別死亡率
1	09	151	心不全	63	7	52.07%	11.11%	36	2	48.65%	5.56%	27	5	57.45%	18.52%
2	09	148	その他の虚血性心疾患	18	1	14.88%	5.56%	15	1	20.27%	6.67%	3	0	6.38%	0.00%
3	09	150	伝導障害および不整脈	16	0	13.22%	0.00%	6	0	8.11%	0.00%	10	0	21.28%	0.00%
3	09	147	急性心筋梗塞	8	0	6.61%	0.00%	6	0	8.11%	0.00%	2	0	4.26%	0.00%
5	09	146	その他の高血圧性疾患	5	0	4.13%	0.00%	5	0	6.76%	0.00%	0	0	0.00%	#DIV/0!
6	09	152	その他の心疾患	5	0	4.13%	0.00%	3	0	4.05%	0.00%	2	0	4.26%	0.00%
7	04	111	その他の内分泌、栄養および代謝障害	1	0	0.83%	0.00%	1	0	1.35%	0.00%	0	0	0.00%	#DIV/0!
7	09	145	本態性(原発性<一次性>)高血圧(症)	1	0	0.83%	0.00%	1	0	1.35%	0.00%	0	0	0.00%	#DIV/0!
7	09	154	脳梗塞	1	0	0.83%	0.00%	1	0	1.35%	0.00%	0	0	0.00%	#DIV/0!
10	09	160	動脈、細動脈および毛細血管のその他の疾患	1	0	0.83%	0.00%	0	0	0.00%	#DIV/0!	1	0	2.13%	0.00%
10	14	213	腎尿細管間質性疾患	1	0	0.83%	0.00%	0	0	0.00%	#DIV/0!	1	0	2.13%	0.00%
10	19	284	薬物および生物学的製剤による中毒	1	0	0.83%	0.00%	0	0	0.00%	#DIV/0!	1	0	2.13%	0.00%
			総数	121	8	100.00%	6.61%	74	3	100.00%	4.05%	47	5	100.00%	10.64%

平成23年300分類統計(循環器内科男性全疾患)

■ 循環器内科男性
 ■ 循環器内科男性死亡数
 ▲ 循環器内科男性比率
 ✕ 循環器内科男性疾患別死亡率

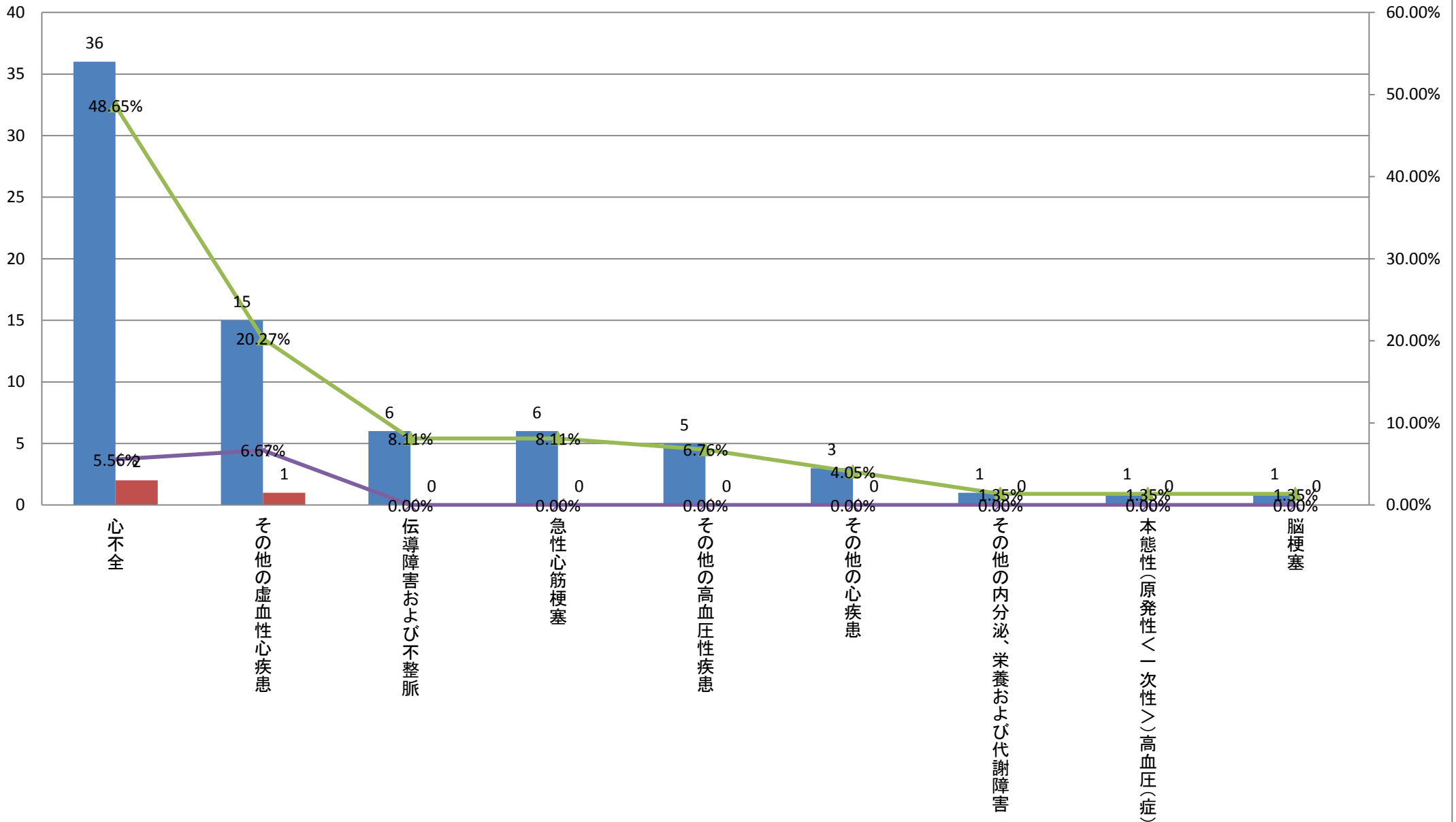

平成23年300分類統計(診療科別)<循環器内科>

	大分類コード	300分類コード	300分類名称	循環器内科	循環器内科死亡数	循環器内科比率	循環器内科疾患別死亡率	循環器内科男性	循環器内科男性死亡数	循環器内科男性比率	循環器内科男性疾患別死亡率	循環器内科女性	循環器内科女性死亡数	循環器内科女性比率	循環器内科女性疾患別死亡率
1	09	151	心不全	63	7	52.07%	11.11%	36	2	48.65%	5.56%	27	5	57.45%	18.52%
2	09	150	伝導障害および不整脈	16	0	13.22%	0.00%	6	0	8.11%	0.00%	10	0	21.28%	0.00%
3	09	148	その他の虚血性心疾患	18	1	14.88%	5.56%	15	1	20.27%	6.67%	3	0	6.38%	0.00%
4	09	147	急性心筋梗塞	8	0	6.61%	0.00%	6	0	8.11%	0.00%	2	0	4.26%	0.00%
4	09	152	その他の心疾患	5	0	4.13%	0.00%	3	0	4.05%	0.00%	2	0	4.26%	0.00%
6	09	160	動脈、細動脈および毛細血管のその他の疾患	1	0	0.83%	0.00%	0	0	0.00%	#DIV/0!	1	0	2.13%	0.00%
6	14	213	腎尿細管間質性疾患	1	0	0.83%	0.00%	0	0	0.00%	#DIV/0!	1	0	2.13%	0.00%
6	19	284	薬物および生物学的製剤による中毒	1	0	0.83%	0.00%	0	0	0.00%	#DIV/0!	1	0	2.13%	0.00%
9	09	146	その他の高血圧性疾患	5	0	4.13%	0.00%	5	0	6.76%	0.00%	0	0	0.00%	#DIV/0!
9	04	111	その他の内分泌、栄養および代謝障害	1	0	0.83%	0.00%	1	0	1.35%	0.00%	0	0	0.00%	#DIV/0!
9	09	145	本態性(原発性<一次性>)高血圧(症)	1	0	0.83%	0.00%	1	0	1.35%	0.00%	0	0	0.00%	#DIV/0!
9	09	154	脳梗塞	1	0	0.83%	0.00%	1	0	1.35%	0.00%	0	0	0.00%	#DIV/0!
			総数	121	8	100.00%	6.61%	74	3	100.00%	4.05%	47	5	100.00%	10.64%

平成23年300分類統計(循環器内科女性全疾患)

■ 循環器内科女性
 ■ 循環器内科女性死亡数
 ▲ 循環器内科女性比率
 ✕ 循環器内科女性疾患別死亡率

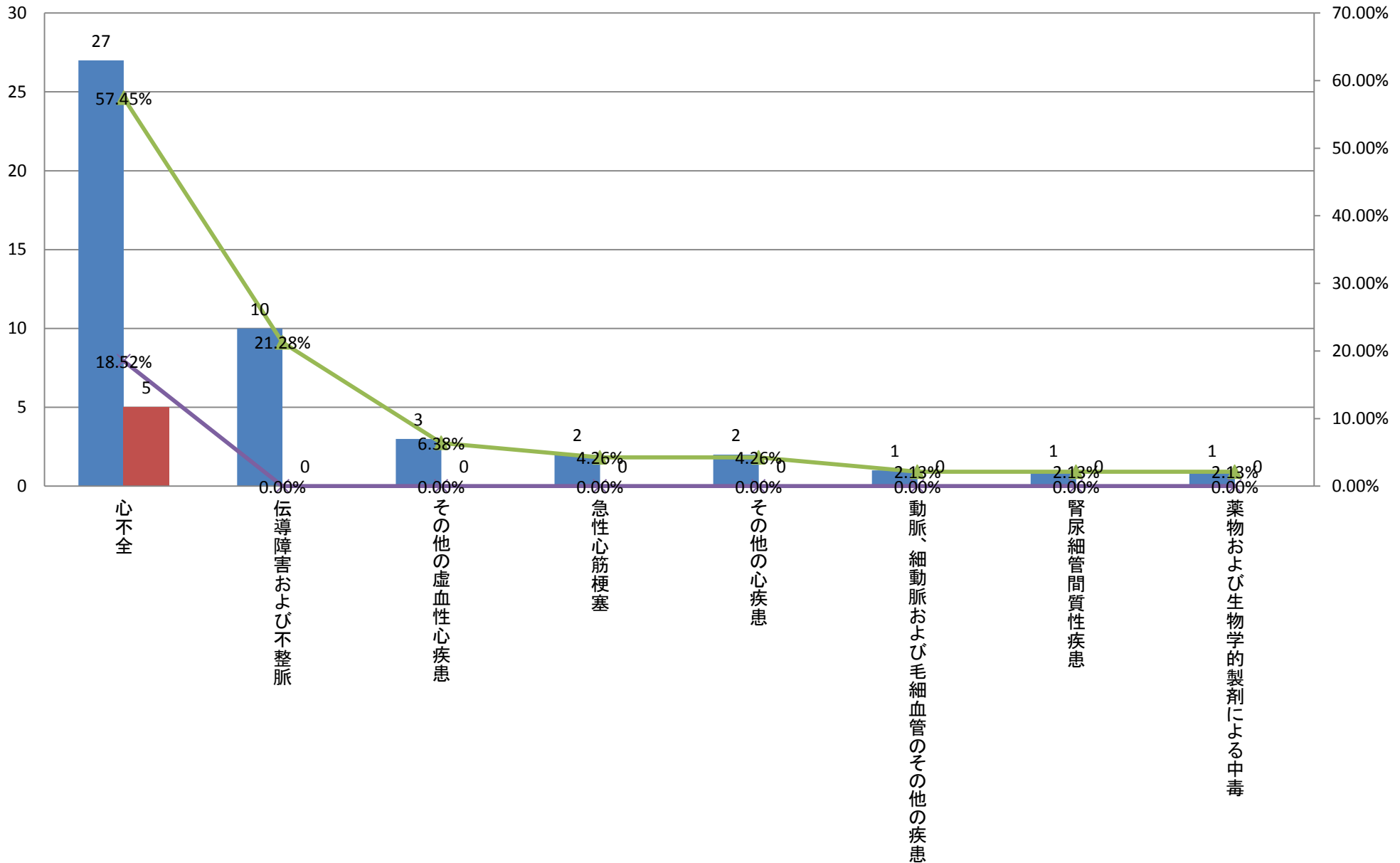

平成23年300分類統計(診療科別)<小児科>

大分類コード	300分類コード	300分類名称	小児科	小児科死亡数	小児科比率	小児科疾患別死亡率	小児科男児	小児科男児死亡数	小児科男児比率	小児科男児疾患別死亡率	小児科女児	小児科女児死亡数	小児科女児比率	小児科女児疾患別死亡率
1	10	169	肺炎	46	0	18.85%	23	0	16.20%	0.00%	23	0	22.55%	0.00%
2	16	253	その他の周産期に発生した病態	26	0	10.66%	15	0	10.56%	0.00%	11	0	10.78%	0.00%
3	10	170	急性気管支炎および急性細気管支炎	19	0	7.79%	13	0	9.15%	0.00%	6	0	5.88%	0.00%
4	10	176	喘息	17	0	6.97%	9	0	6.34%	0.00%	8	0	7.84%	0.00%
5	16	249	周産期に発生したその他の呼吸障害	14	0	5.74%	11	0	7.75%	0.00%	3	0	2.94%	0.00%
6	16	246	胎児発育遅延<成長遅滞>、胎児栄養失調(症)ならびに妊娠期間短縮および低出産体重に関連する障害	13	0	5.33%	5	0	3.52%	0.00%	8	0	7.84%	0.00%
7	01	006	その他の腸管感染症	9	0	3.69%	6	0	4.23%	0.00%	3	0	2.94%	0.00%
8	01	005	感染症と推定される下痢および胃腸炎	7	0	2.87%	3	0	2.11%	0.00%	4	0	3.92%	0.00%
8	10	168	インフルエンザ	7	0	2.87%	5	0	3.52%	0.00%	2	0	1.96%	0.00%
8	16	245	母体側要因ならびに妊娠および分娩の合併症により影響を受けた胎児および新生児	7	0	2.87%	4	0	2.82%	0.00%	3	0	2.94%	0.00%
11	13	204	全身性結合組織障害	6	0	2.46%	2	0	1.41%	0.00%	4	0	3.92%	0.00%
12	01	041	その他のウイルス性疾患	5	0	2.05%	4	0	2.82%	0.00%	1	0	0.98%	0.00%
12	16	248	子宮内低酸素症および出生時仮死	5	0	2.05%	3	0	2.11%	0.00%	2	0	1.96%	0.00%
14	01	018	その他の細菌性疾患	4	0	1.64%	2	0	1.41%	0.00%	2	0	1.96%	0.00%
14	10	167	その他の急性上気道感染症	4	0	1.64%	3	0	2.11%	0.00%	1	0	0.98%	0.00%
14	10	175	気管支炎、肺気腫およびその他の慢性閉塞性肺疾患	4	0	1.64%	2	0	1.41%	0.00%	2	0	1.96%	0.00%
14	16	252	胎児および新生児の溶血性疾患	4	0	1.64%	3	0	2.11%	0.00%	1	0	0.98%	0.00%
18	10	165	急性咽頭炎および急性扁桃炎	3	0	1.23%	1	0	0.70%	0.00%	2	0	1.96%	0.00%
18	12	198	皮膚および皮下組織の感染症	3	0	1.23%	2	0	1.41%	0.00%	1	0	0.98%	0.00%
18	12	199	皮膚および皮下組織のその他の疾患	3	0	1.23%	2	0	1.41%	0.00%	1	0	0.98%	0.00%
18	17	256	循環器系の先天奇形	3	0	1.23%	1	0	0.70%	0.00%	2	0	1.96%	0.00%
18	17	266	染色体異常、他に分類されないもの	3	0	1.23%	2	0	1.41%	0.00%	1	0	0.98%	0.00%
		その他	32	0	13.11%	0.00%	21	0	14.79%	0.00%	11	0	10.78%	0.00%
		総数	244	0	100.00%	0.00%	142	0	100.00%	0.00%	102	0	100.00%	0.00%

平成23年300分類統計(小児科上位20)

■ 小児科 ■ 小児科死亡数 ▲ 小児科比率 ✕ 小児科疾患別死亡率

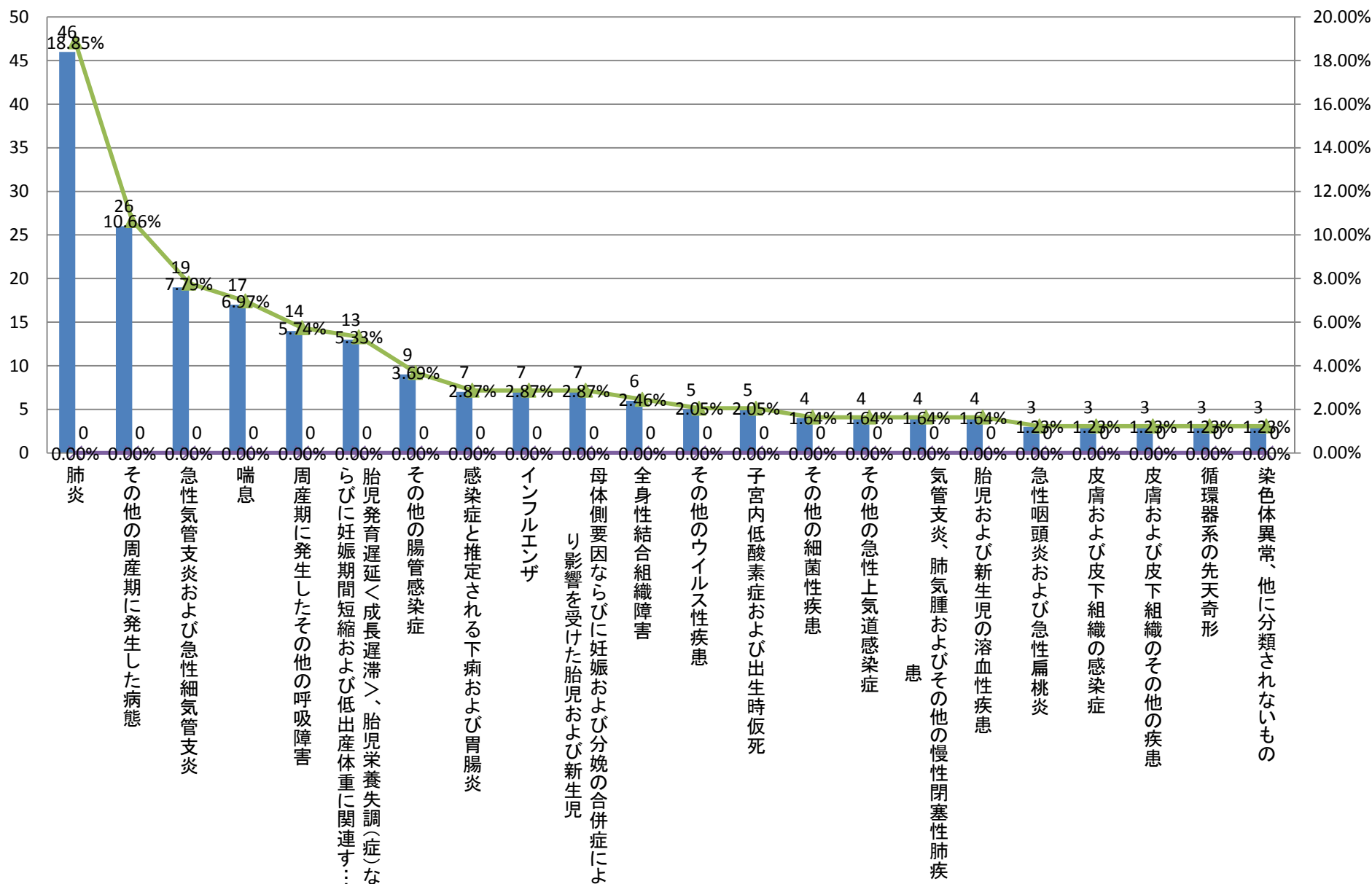

平成23年300分類統計(診療科別)<小児科>

大分類コード	300分類コード	300分類名称	小児科	小児科死亡数	小児科比率	小児科疾患別死亡率	小児科男児	小児科男児死亡数	小児科男児比率	小児科男児疾患別死亡率	小児科女児	小児科女児死亡数	小児科女児比率	小児科女児疾患別死亡率
1	10	169	肺炎	46	0	18.85%	23	0	16.20%	0.00%	23	0	22.55%	0.00%
2	16	253	その他の周産期に発生した病態	26	0	10.66%	15	0	10.56%	0.00%	11	0	10.78%	0.00%
3	10	170	急性気管支炎および急性細気管支炎	19	0	7.79%	13	0	9.15%	0.00%	6	0	5.88%	0.00%
4	16	249	周産期に発生したその他の呼吸障害	14	0	5.74%	11	0	7.75%	0.00%	3	0	2.94%	0.00%
5	10	176	喘息	17	0	6.97%	9	0	6.34%	0.00%	8	0	7.84%	0.00%
6	01	006	その他の腸管感染症	9	0	3.69%	6	0	4.23%	0.00%	3	0	2.94%	0.00%
7	16	246	胎児発育遅延<成長遅滞>、胎児栄養失調(症)ならびに妊娠期間短縮および低出生体重に関連する障害	13	0	5.33%	5	0	3.52%	0.00%	8	0	7.84%	0.00%
7	10	168	インフルエンザ	7	0	2.87%	5	0	3.52%	0.00%	2	0	1.96%	0.00%
9	16	245	母体側要因ならびに妊娠および分娩の合併症により影響を受けた胎児および新生児	7	0	2.87%	4	0	2.82%	0.00%	3	0	2.94%	0.00%
9	01	041	その他のウイルス性疾患	5	0	2.05%	4	0	2.82%	0.00%	1	0	0.98%	0.00%
11	01	005	感染症と推定される下痢および胃腸炎	7	0	2.87%	3	0	2.11%	0.00%	4	0	3.92%	0.00%
11	16	248	子宮内低酸素症および出生時仮死	5	0	2.05%	3	0	2.11%	0.00%	2	0	1.96%	0.00%
11	10	167	その他の急性上気道感染症	4	0	1.64%	3	0	2.11%	0.00%	1	0	0.98%	0.00%
11	16	252	胎児および新生児の溶血性疾患	4	0	1.64%	3	0	2.11%	0.00%	1	0	0.98%	0.00%
15	13	204	全身性結合組織障害	6	0	2.46%	2	0	1.41%	0.00%	4	0	3.92%	0.00%
15	01	018	その他の細菌性疾患	4	0	1.64%	2	0	1.41%	0.00%	2	0	1.96%	0.00%
15	10	175	気管支炎、肺気腫およびその他の慢性閉塞性肺疾患	4	0	1.64%	2	0	1.41%	0.00%	2	0	1.96%	0.00%
15	12	198	皮膚および皮下組織の感染症	3	0	1.23%	2	0	1.41%	0.00%	1	0	0.98%	0.00%
15	12	199	皮膚および皮下組織のその他の疾患	3	0	1.23%	2	0	1.41%	0.00%	1	0	0.98%	0.00%
15	17	266	染色体異常、他に分類されないもの	3	0	1.23%	2	0	1.41%	0.00%	1	0	0.98%	0.00%
15	04	111	その他の内分泌、栄養および代謝障害	2	0	0.82%	2	0	1.41%	0.00%	0	0	0.00%	#DIV/0!
15	09	164	その他の循環器系の疾患	2	0	0.82%	2	0	1.41%	0.00%	0	0	0.00%	#DIV/0!
15	14	217	その他の腎尿路系の疾患	2	0	0.82%	2	0	1.41%	0.00%	0	0	0.00%	#DIV/0!
15	17	260	停留精巣<睾丸>	2	0	0.82%	2	0	1.41%	0.00%	0	0	0.00%	#DIV/0!
			その他	30	0	12.30%	15	0	10.56%	0.00%	15	0	14.71%	0.00%
			総数	244	0	100.00%	142	0	100.00%	0.00%	102	0	100.00%	0.00%

平成23年300分類統計(小児科男児上位20)

■ 小児科男児 ■ 小児科男児死亡数 ▲ 小児科男児比率 ✕ 小児科男児疾患別死亡率

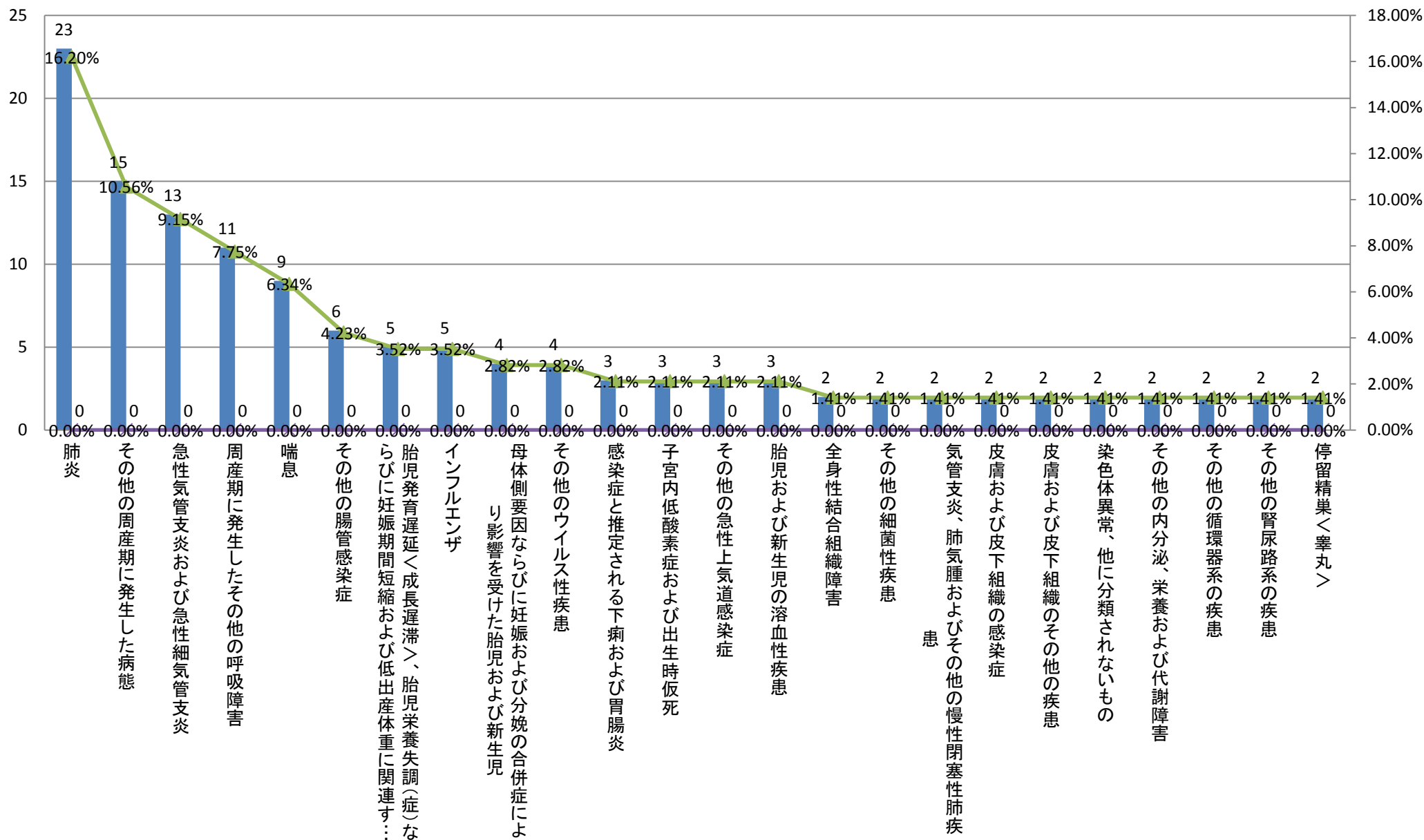

平成23年300分類統計(診療科別)＜小児科＞

大分類コード	300分類コード	300分類名称	小児科	小児科死亡数	小児科比率	小児科疾患別死亡率	小児科男児	小児科男児死亡数	小児科男児比率	小児科男児疾患別死亡率	小児科女児	小児科女児死亡数	小児科女児比率	小児科女児疾患別死亡率
1	10	169	肺炎	46	0	18.85%	23	0	16.20%	0.00%	23	0	22.55%	0.00%
2	16	253	その他の周産期に発生した病態	26	0	10.66%	15	0	10.56%	0.00%	11	0	10.78%	0.00%
3	10	176	喘息	17	0	6.97%	9	0	6.34%	0.00%	8	0	7.84%	0.00%
3	16	246	胎児発育遅延<成長遅滞>、胎児栄養失調(症)ならびに妊娠期間短縮および低出生体重に関連する障害	13	0	5.33%	5	0	3.52%	0.00%	8	0	7.84%	0.00%
5	10	170	急性気管支炎および急性細気管支炎	19	0	7.79%	13	0	9.15%	0.00%	6	0	5.88%	0.00%
6	01	005	感染症と推定される下痢および胃腸炎	7	0	2.87%	3	0	2.11%	0.00%	4	0	3.92%	0.00%
6	13	204	全身性結合組織障害	6	0	2.46%	2	0	1.41%	0.00%	4	0	3.92%	0.00%
8	16	249	周産期に発生したその他の呼吸障害	14	0	5.74%	11	0	7.75%	0.00%	3	0	2.94%	0.00%
8	01	006	その他の腸管感染症	9	0	3.69%	6	0	4.23%	0.00%	3	0	2.94%	0.00%
8	16	245	母体側要因ならびに妊娠および分娩の合併症により影響を受けた胎児および新生児	7	0	2.87%	4	0	2.82%	0.00%	3	0	2.94%	0.00%
11	10	168	インフルエンザ	7	0	2.87%	5	0	3.52%	0.00%	2	0	1.96%	0.00%
11	16	248	子宮内低酸素症および出生時仮死	5	0	2.05%	3	0	2.11%	0.00%	2	0	1.96%	0.00%
11	01	018	その他の細菌性疾患	4	0	1.64%	2	0	1.41%	0.00%	2	0	1.96%	0.00%
11	10	175	気管支炎、肺気腫およびその他の慢性閉塞性肺疾患	4	0	1.64%	2	0	1.41%	0.00%	2	0	1.96%	0.00%
11	10	165	急性咽頭炎および急性扁桃炎	3	0	1.23%	1	0	0.70%	0.00%	2	0	1.96%	0.00%
11	17	256	循環器系の先天奇形	3	0	1.23%	1	0	0.70%	0.00%	2	0	1.96%	0.00%
11	01	033	ヘルペスウイルス感染症	2	0	0.82%	0	0	0.00%	#DIV/0!	2	0	1.96%	0.00%
11	17	257	唇裂および口蓋裂	2	0	0.82%	0	0	0.00%	#DIV/0!	2	0	1.96%	0.00%
			その他	50	0	20.49%	37	0	26.06%	0.00%	13	0	12.75%	0.00%
			総数	244	0	100.00%	142	0	100.00%	0.00%	102	0	100.00%	0.00%

平成23年300分類統計(小児科女児上位疾患)

■ 小児科女児 ■ 小児科女児死亡数 ▲ 小児科女児比率 ✕ 小児科女児疾患別死亡率

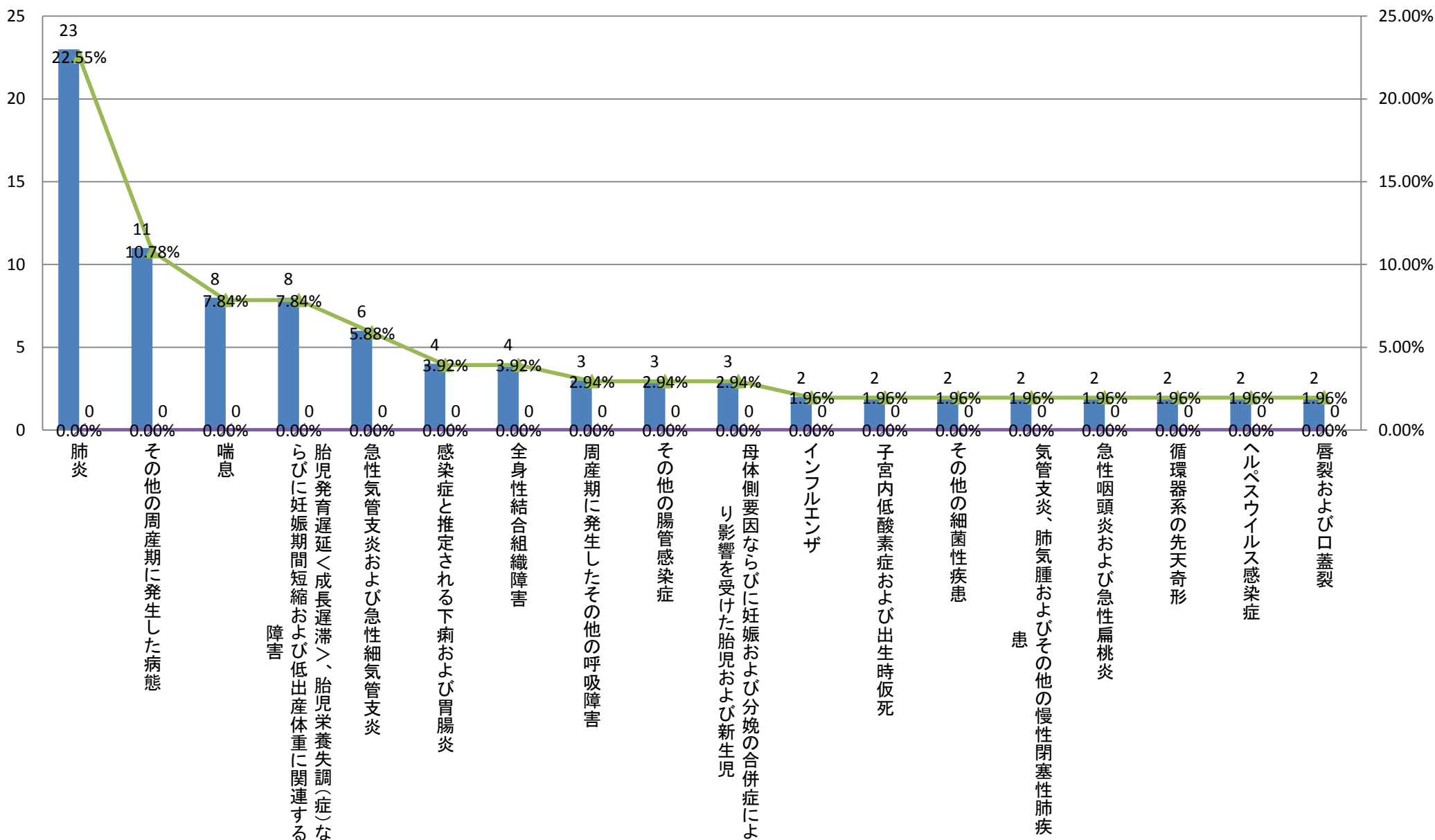

平成23年300分類統計(診療科別)<外科>

大分類コード	300分類コード	300分類名称	外科	外科死亡数	外科比率	外科疾患別死亡率	外科男性	外科男性死亡数	外科男性比率	外科男性疾患別死亡率	外科女性	外科女性死亡数	外科女性比率	外科女性疾患別死亡率	
1	02	061	結腸の悪性新生物	173	8	19.24%	4.62%	117	5	18.51%	4.27%	56	3	20.97%	5.36%
2	11	187	そけい<峯>径ヘルニア	95	0	10.57%	0.00%	90	0	14.24%	0.00%	5	0	1.87%	0.00%
3	11	186	虫垂の疾患	91	0	10.12%	0.00%	55	0	8.70%	0.00%	36	0	13.48%	0.00%
4	02	062	直腸S状結腸移行部、直腸、肛門および肛門管の悪性新生物	89	1	9.90%	1.12%	66	1	10.44%	1.52%	23	0	8.61%	0.00%
5	02	084	その他の部位、部位不明確、続発部位、部位不明および多部位の悪性新生物	73	6	8.12%	8.22%	42	1	6.65%	2.38%	31	5	11.61%	16.13%
6	02	060	胃の悪性新生物	72	6	8.01%	8.33%	52	5	8.23%	9.62%	20	1	7.49%	5.00%
7	11	195	胆石症および胆のう<嚢>炎	60	1	6.67%	1.67%	38	1	6.01%	2.63%	22	0	8.24%	0.00%
8	11	190	麻痺性イレウスおよび腸閉塞、ヘルニアを伴わないもの	38	0	4.23%	0.00%	28	0	4.43%	0.00%	10	0	3.75%	0.00%
9	11	192	腸および腹膜のその他の疾患	27	0	3.00%	0.00%	20	0	3.16%	0.00%	7	0	2.62%	0.00%
10	02	059	食道の悪性新生物	26	2	2.89%	7.69%	25	2	3.96%	8.00%	1	0	0.37%	0.00%
11	02	063	肝および肝内胆管の悪性新生物	21	1	2.34%	4.76%	20	1	3.16%	5.00%	1	0	0.37%	0.00%
12	02	065	消化器系のその他の悪性新生物	19	4	2.11%	21.05%	13	1	2.06%	7.69%	6	3	2.25%	50.00%
13	11	197	その他の消化器系の疾患	15	1	1.67%	6.67%	10	1	1.58%	10.00%	5	0	1.87%	0.00%
14	11	188	その他のヘルニア	14	0	1.56%	0.00%	5	0	0.79%	0.00%	9	0	3.37%	0.00%
15	02	073	乳房の悪性新生物	12	1	1.33%	8.33%	0	0	0.00%	#DIV/0!	12	1	4.49%	8.33%
16	02	064	膵の悪性新生物	10	2	1.11%	20.00%	8	2	1.27%	25.00%	2	0	0.75%	0.00%
17	02	096	その他の上皮内新生物および良性新生物ならびに性状不詳および不明の新生物	9	0	1.00%	0.00%	6	0	0.95%	0.00%	3	0	1.12%	0.00%
18	11	183	胃潰瘍および十二指腸潰瘍	8	0	0.89%	0.00%	6	0	0.95%	0.00%	2	0	0.75%	0.00%
18	11	191	腸の憩室性疾患	8	0	0.89%	0.00%	6	0	0.95%	0.00%	2	0	0.75%	0.00%
20	11	196	急性膵炎およびその他の膵疾患	7	0	0.78%	0.00%	2	0	0.32%	0.00%	5	0	1.87%	0.00%
		その他		32	1	3.56%	3.13%	23	0	3.64%	0.00%	9	1	3.37%	11.11%
		総数		899	34	100.00%	3.78%	632	20	100.00%	3.16%	267	14	100.00%	5.24%

平成23年300分類統計(外科上位20)

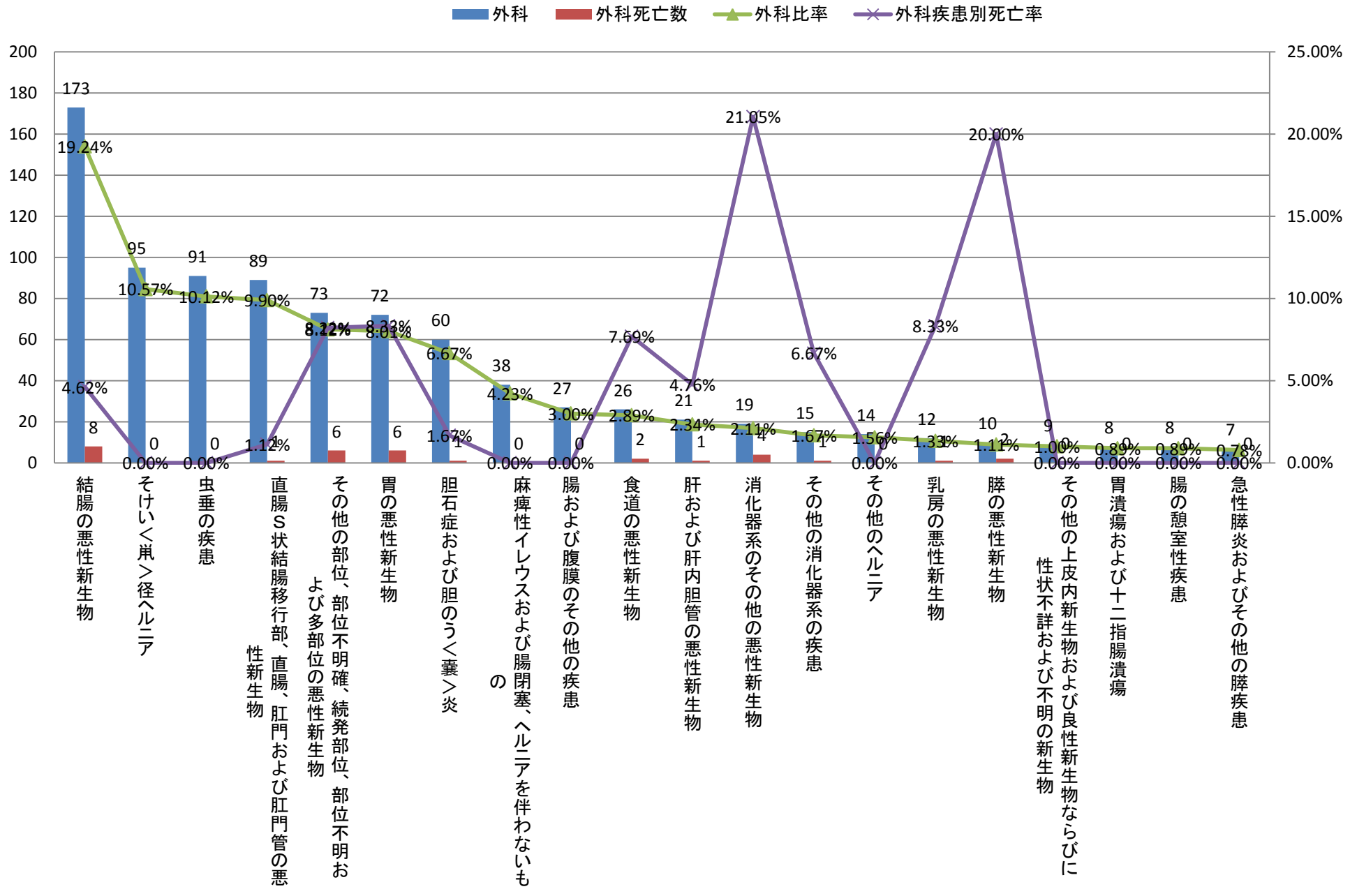

平成23年300分類統計(診療科別)<外科>

大分類コード	300分類コード	300分類名称	外科	外科死亡数	外科比率	外科疾患別死亡率	外科男性	外科男性死亡数	外科男性比率	外科男性疾患別死亡率	外科女性	外科女性死亡数	外科女性比率	外科女性疾患別死亡率	
1	02	061	結腸の悪性新生物	173	8	19.24%	4.62%	117	5	18.51%	4.27%	56	3	20.97%	5.36%
2	11	187	そけい<兎>径ヘルニア	95	0	10.57%	0.00%	90	0	14.24%	0.00%	5	0	1.87%	0.00%
3	02	062	直腸S状結腸移行部、直腸、肛門および肛門管の悪性新生物	89	1	9.90%	1.12%	66	1	10.44%	1.52%	23	0	8.61%	0.00%
4	11	186	虫垂の疾患	91	0	10.12%	0.00%	55	0	8.70%	0.00%	36	0	13.48%	0.00%
5	02	060	胃の悪性新生物	72	6	8.01%	8.33%	52	5	8.23%	9.62%	20	1	7.49%	5.00%
6	02	084	その他の部位、部位不明確、続発部位、部位不明および多部位の悪性新生物	73	6	8.12%	8.22%	42	1	6.65%	2.38%	31	5	11.61%	16.13%
7	11	195	胆石症および胆のう<嚢>炎	60	1	6.67%	1.67%	38	1	6.01%	2.63%	22	0	8.24%	0.00%
8	11	190	麻痺性イレウスおよび腸閉塞、ヘルニアを伴わないもの	38	0	4.23%	0.00%	28	0	4.43%	0.00%	10	0	3.75%	0.00%
9	02	059	食道の悪性新生物	26	2	2.89%	7.69%	25	2	3.96%	8.00%	1	0	0.37%	0.00%
10	11	192	腸および腹膜のその他の疾患	27	0	3.00%	0.00%	20	0	3.16%	0.00%	7	0	2.62%	0.00%
11	02	063	肝および肝内胆管の悪性新生物	21	1	2.34%	4.76%	20	1	3.16%	5.00%	1	0	0.37%	0.00%
12	02	065	消化器系のその他の悪性新生物	19	4	2.11%	21.05%	13	1	2.06%	7.69%	6	3	2.25%	50.00%
13	11	197	その他の消化器系の疾患	15	1	1.67%	6.67%	10	1	1.58%	10.00%	5	0	1.87%	0.00%
14	02	064	膵の悪性新生物	10	2	1.11%	20.00%	8	2	1.27%	25.00%	2	0	0.75%	0.00%
15	02	096	その他の上皮内新生物および良性新生物ならびに性状不詳および不明の新生物	9	0	1.00%	0.00%	6	0	0.95%	0.00%	3	0	1.12%	0.00%
15	11	183	胃潰瘍および十二指腸潰瘍	8	0	0.89%	0.00%	6	0	0.95%	0.00%	2	0	0.75%	0.00%
15	11	191	腸の憩室性疾患	8	0	0.89%	0.00%	6	0	0.95%	0.00%	2	0	0.75%	0.00%
18	11	188	その他のヘルニア	14	0	1.56%	0.00%	5	0	0.79%	0.00%	9	0	3.37%	0.00%
19	11	194	その他の肝疾患	6	0	0.67%	0.00%	4	0	0.63%	0.00%	2	0	0.75%	0.00%
19	11	196	急性膵炎およびその他の膵疾患	7	0	0.78%	0.00%	2	0	0.32%	0.00%	5	0	1.87%	0.00%
19	01	005	感染症と推定される下痢および胃腸炎	3	0	0.33%	0.00%	2	0	0.32%	0.00%	1	0	0.37%	0.00%
19	11	185	食道、胃、十二指腸のその他の疾患	3	1	0.33%	33.33%	2	0	0.32%	0.00%	1	1	0.37%	100.00%
19	19	288	外傷の早期合併症ならびに外科的および内科的ケアの合併症、他に分類されないもの	3	0	0.33%	0.00%	2	0	0.32%	0.00%	1	0	0.37%	0.00%
19	03	099	出血性の病態ならびに血液および造血器のその他の疾患	2	0	0.22%	0.00%	2	0	0.32%	0.00%	0	0	0.00%	#DIV/0!
19	09	160	動脈、細動脈および毛細血管のその他の疾患	2	0	0.22%	0.00%	2	0	0.32%	0.00%	0	0	0.00%	#DIV/0!
19	09	161	静脈炎、血栓(性)静脈炎、静脈の塞栓症および血栓症	2	0	0.22%	0.00%	2	0	0.32%	0.00%	0	0	0.00%	#DIV/0!
19	10	179	その他の呼吸器系の疾患	2	0	0.22%	0.00%	2	0	0.32%	0.00%	0	0	0.00%	#DIV/0!
		その他		21	1	2.34%	4.76%	5	0	0.79%	0.00%	16	1	5.99%	6.25%
		総数		899	34	100.00%	3.78%	632	20	100.00%	3.16%	267	14	100.00%	5.24%

平成23年300分類統計(外科男性上位20)

■ 外科男性 ■ 外科男性死亡数 ▲ 外科男性比率 ✕ 外科男性疾患別死亡率

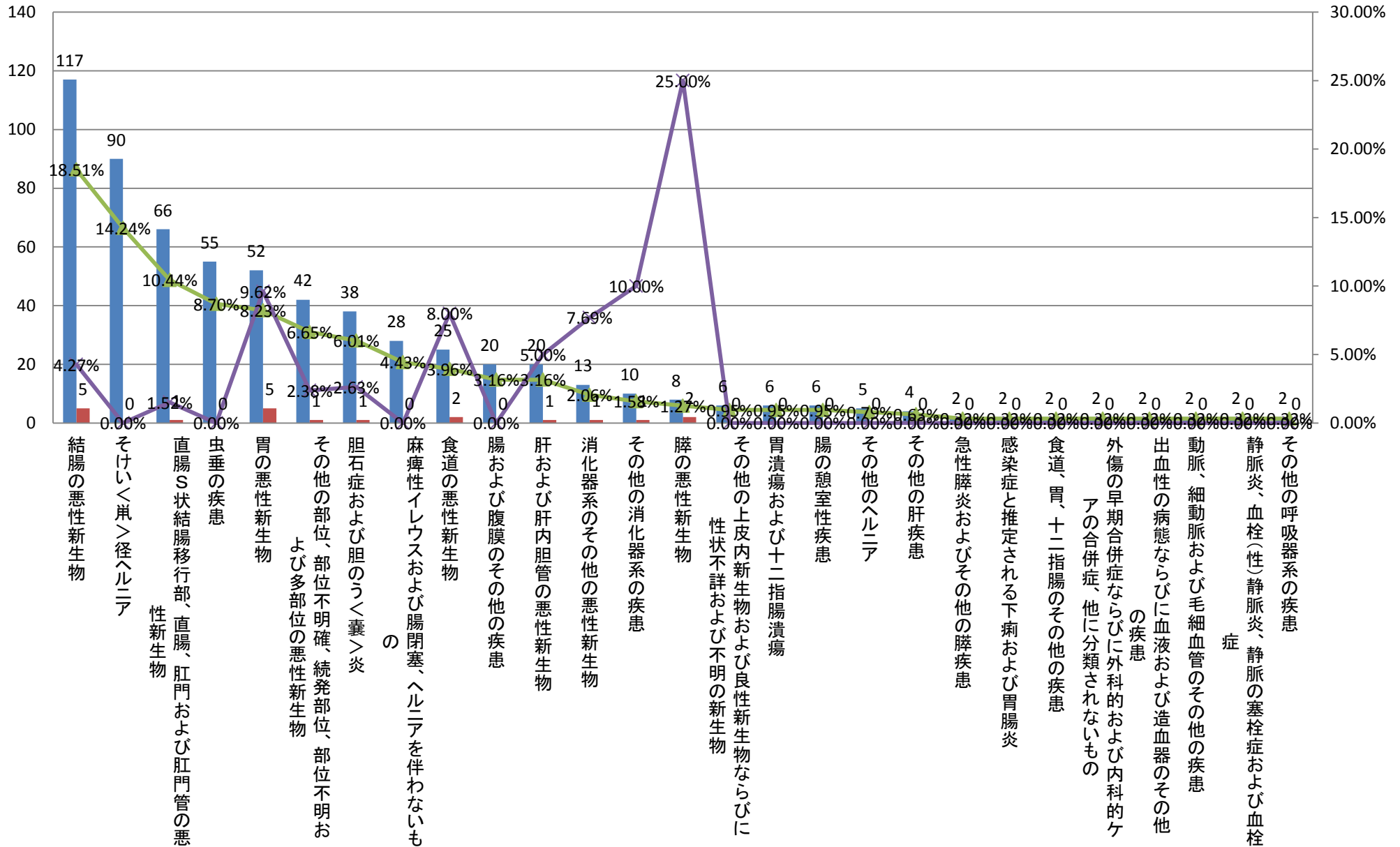

平成23年300分類統計(診療科別)<外科>

大分類コード	300分類コード	300分類名称	外科	外科死亡数	外科比率	外科疾患別死亡率	外科男性	外科男性死亡数	外科男性比率	外科男性疾患別死亡率	外科女性	外科女性死亡数	外科女性比率	外科女性疾患別死亡率	
1	02	061	結腸の悪性新生物	173	8	19.24%	4.62%	117	5	18.51%	4.27%	56	3	20.97%	5.36%
2	11	186	虫垂の疾患	91	0	10.12%	0.00%	55	0	8.70%	0.00%	36	0	13.48%	0.00%
3	02	084	その他の部位、部位不明確、続発部位、部位不明および多部位の悪性新生物	73	6	8.12%	8.22%	42	1	6.65%	2.38%	31	5	11.61%	16.13%
4	02	062	直腸S状結腸移行部、直腸、肛門および肛門管の悪性新生物	89	1	9.90%	1.12%	66	1	10.44%	1.52%	23	0	8.61%	0.00%
5	11	195	胆石症および胆のうく囊炎	60	1	6.67%	1.67%	38	1	6.01%	2.63%	22	0	8.24%	0.00%
6	02	060	胃の悪性新生物	72	6	8.01%	8.33%	52	5	8.23%	9.62%	20	1	7.49%	5.00%
7	02	073	乳房の悪性新生物	12	1	1.33%	8.33%	0	0	0.00%	#DIV/0!	12	1	4.49%	8.33%
8	11	190	麻痺性イレウスおよび腸閉塞、ヘルニアを伴わないもの	38	0	4.23%	0.00%	28	0	4.43%	0.00%	10	0	3.75%	0.00%
9	11	188	その他のヘルニア	14	0	1.56%	0.00%	5	0	0.79%	0.00%	9	0	3.37%	0.00%
10	11	192	腸および腹膜のその他の疾患	27	0	3.00%	0.00%	20	0	3.16%	0.00%	7	0	2.62%	0.00%
11	02	065	消化器系のその他の悪性新生物	19	4	2.11%	21.05%	13	1	2.06%	7.69%	6	3	2.25%	50.00%
12	11	187	そけいく巣径ヘルニア	95	0	10.57%	0.00%	90	0	14.24%	0.00%	5	0	1.87%	0.00%
12	11	197	その他の消化器系の疾患	15	1	1.67%	6.67%	10	1	1.58%	10.00%	5	0	1.87%	0.00%
12	11	196	急性膵炎およびその他の膵疾患	7	0	0.78%	0.00%	2	0	0.32%	0.00%	5	0	1.87%	0.00%
15	02	096	その他の上皮内新生物および良性新生物ならびに性状不詳および不明の新生物	9	0	1.00%	0.00%	6	0	0.95%	0.00%	3	0	1.12%	0.00%
16	02	064	膵の悪性新生物	10	2	1.11%	20.00%	8	2	1.27%	25.00%	2	0	0.75%	0.00%
16	11	183	胃潰瘍および十二指腸潰瘍	8	0	0.89%	0.00%	6	0	0.95%	0.00%	2	0	0.75%	0.00%
16	11	191	腸の憩室性疾患	8	0	0.89%	0.00%	6	0	0.95%	0.00%	2	0	0.75%	0.00%
16	11	194	その他の肝疾患	6	0	0.67%	0.00%	4	0	0.63%	0.00%	2	0	0.75%	0.00%
		その他	73	4	8.12%	5.48%	64	3	10.13%	4.69%	9	1	3.37%	11.11%	
		総数	899	34	100.00%	3.78%	632	20	100.00%	3.16%	267	14	100.00%	5.24%	

平成23年300分類統計(外科女性上位20)

■ 外科女性 ■ 外科女性死亡数 ▲ 外科女性比率 ✕ 外科女性疾患別死亡率

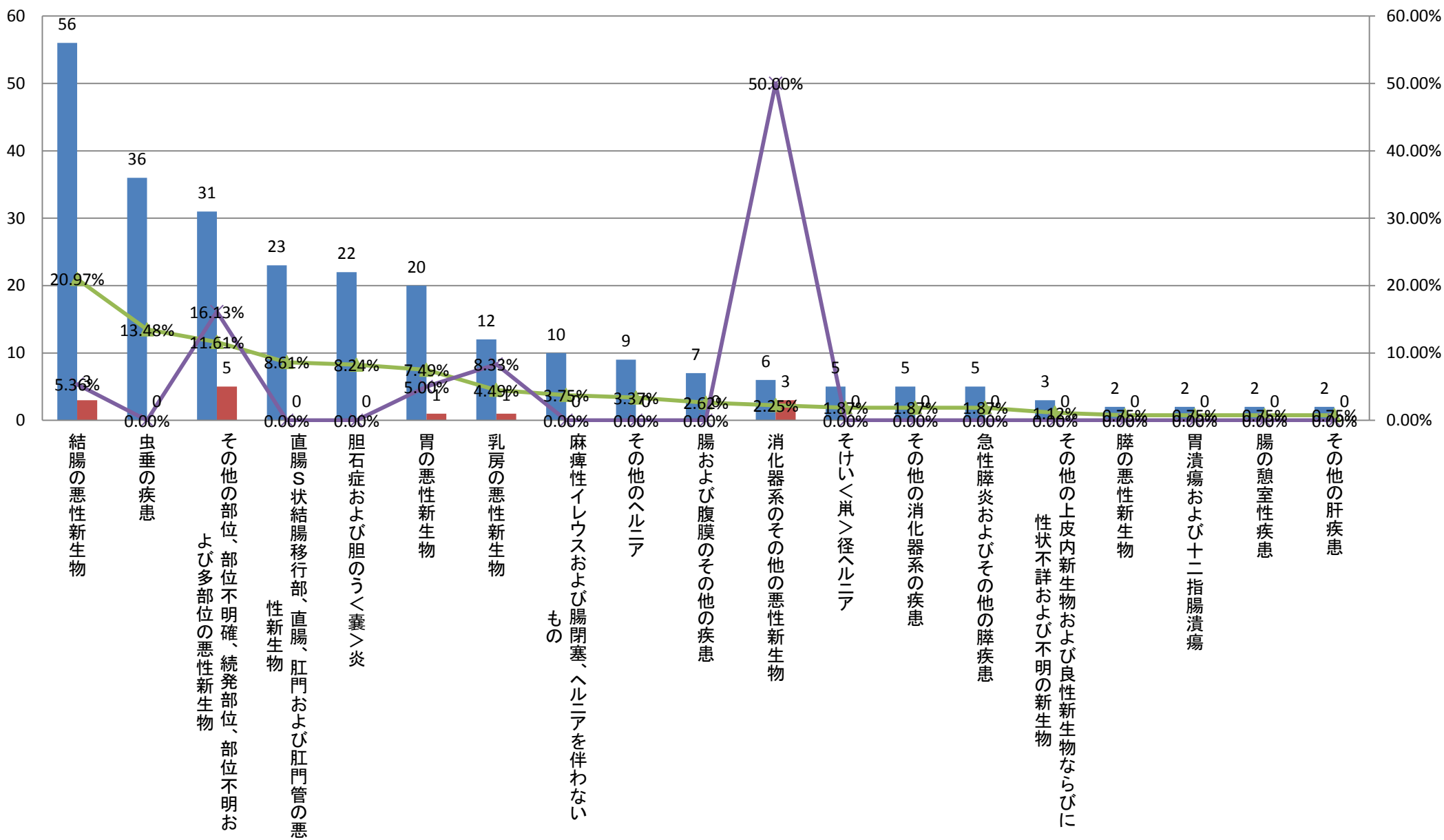

平成23年300分類統計(診療科別)<整形外科>

	大分類コード	300分類コード	300分類名称	整形外科	整形外科死亡数	整形外科比率	整形外科疾患別死亡率	整形外科男性	整形外科男性死亡数	整形外科男性比率	整形外科男性疾患別死亡率	整形外科女性	整形外科女性死亡数	整形外科女性比率	整形外科女性疾患別死亡率
1	19	274	その他の(四)肢骨の骨折	152	0	31.02%	0.00%	84	0	41.38%	0.00%	68	0	23.69%	0.00%
2	19	273	大腿骨骨折	78	0	15.92%	0.00%	19	0	9.36%	0.00%	59	0	20.56%	0.00%
3	19	272	頸部、胸部<郭>または骨盤の骨折	46	0	9.39%	0.00%	13	0	6.40%	0.00%	33	0	11.50%	0.00%
4	13	206	その他の脊柱障害	43	0	8.78%	0.00%	24	0	11.82%	0.00%	19	0	6.62%	0.00%
5	13	201	関節症	31	0	6.33%	0.00%	6	0	2.96%	0.00%	25	0	8.71%	0.00%
6	13	207	軟部組織障害	22	0	4.49%	0.00%	5	0	2.46%	0.00%	17	0	5.92%	0.00%
7	19	276	明示された部位および多部位の脱臼、捻挫およびストレイン	20	0	4.08%	0.00%	13	0	6.40%	0.00%	7	0	2.44%	0.00%
8	19	281	明示された部位、部位不明および多部位のその他の損傷	19	0	3.88%	0.00%	7	0	3.45%	0.00%	12	0	4.18%	0.00%
9	13	205	頸部およびその他の椎間板障害	14	0	2.86%	0.00%	6	0	2.96%	0.00%	8	0	2.79%	0.00%
10	13	202	(四)肢の後天性変形	13	0	2.65%	0.00%	3	0	1.48%	0.00%	10	0	3.48%	0.00%
10	13	203	その他の関節障害	13	0	2.65%	0.00%	5	0	2.46%	0.00%	8	0	2.79%	0.00%
12	02	096	その他の上皮内新生物および良性新生物ならびに性状不詳および不明の新生物	6	0	1.22%	0.00%	2	0	0.99%	0.00%	4	0	1.39%	0.00%
12	12	198	皮膚および皮下組織の感染症	6	0	1.22%	0.00%	2	0	0.99%	0.00%	4	0	1.39%	0.00%
14	06	127	神経、神経根および神経そう<叢>の障害	5	0	1.02%	0.00%	2	0	0.99%	0.00%	3	0	1.05%	0.00%
15	19	288	外傷の早期合併症ならびに外科的および内科的ケアの合併症、他に分類されないもの	4	0	0.82%	0.00%	2	0	0.99%	0.00%	2	0	0.70%	0.00%
16	13	200	慢性関節リウマチおよびその他の炎症性多発性関節障害	3	0	0.61%	0.00%	2	0	0.99%	0.00%	1	0	0.35%	0.00%
17	11	192	腸および腹膜のその他の疾患	2	0	0.41%	0.00%	1	0	0.49%	0.00%	1	0	0.35%	0.00%
17	12	199	皮膚および皮下組織のその他の疾患	2	0	0.41%	0.00%	0	0	0.00%	#DIV/0!	2	0	0.70%	0.00%
17	13	208	骨の密度および構造の障害	2	0	0.41%	0.00%	2	0	0.99%	0.00%	0	0	0.00%	#DIV/0!
17	13	210	その他の筋骨格系および結合組織の疾患	2	0	0.41%	0.00%	0	0	0.00%	#DIV/0!	2	0	0.70%	0.00%
			その他	7	1	1.43%	14.29%	5	1	2.46%	20.00%	2	0	0.70%	0.00%
			総数	490	1	100.00%	0.20%	203	1	100.00%	0.49%	287	0	100.00%	0.00%

平成23年300分類統計(整形外科上位20)

■ 整形外科 ■ 整形外科死亡数 ▲ 整形外科比率 ✕ 整形外科疾患別死亡率

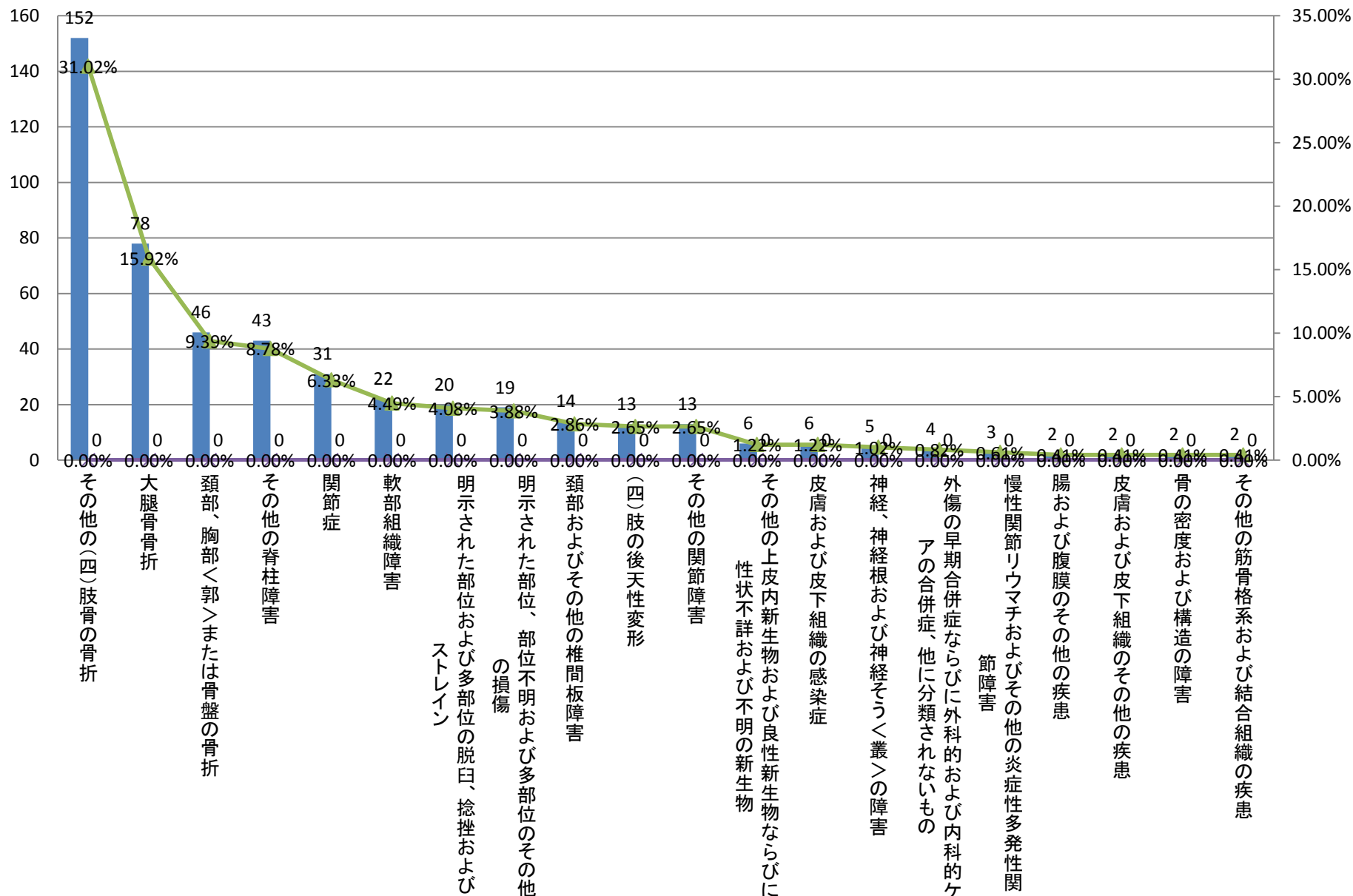

平成23年300分類統計(診療科別)<整形外科>

大分類コード	300分類コード	300分類名称	整形外科	整形外科死亡数	整形外科比率	整形外科疾患別死亡率	整形外科男性	整形外科男性死亡数	整形外科男性比率	整形外科男性疾患別死亡率	整形外科女性	整形外科女性死亡数	整形外科女性比率	整形外科女性疾患別死亡率	
1	19	274	その他の(四)肢骨の骨折	152	0	31.02%	0.00%	84	0	41.38%	0.00%	68	0	23.69%	0.00%
2	13	206	その他の脊柱障害	43	0	8.78%	0.00%	24	0	11.82%	0.00%	19	0	6.62%	0.00%
3	19	273	大腿骨骨折	78	0	15.92%	0.00%	19	0	9.36%	0.00%	59	0	20.56%	0.00%
4	19	272	頸部、胸部<郭>または骨盤の骨折	46	0	9.39%	0.00%	13	0	6.40%	0.00%	33	0	11.50%	0.00%
4	19	276	明示された部位および多部位の脱臼、捻挫およびストレイン	20	0	4.08%	0.00%	13	0	6.40%	0.00%	7	0	2.44%	0.00%
6	19	281	明示された部位、部位不明および多部位のその他の損傷	19	0	3.88%	0.00%	7	0	3.45%	0.00%	12	0	4.18%	0.00%
7	13	201	関節症	31	0	6.33%	0.00%	6	0	2.96%	0.00%	25	0	8.71%	0.00%
7	13	205	頸部およびその他の椎間板障害	14	0	2.86%	0.00%	6	0	2.96%	0.00%	8	0	2.79%	0.00%
9	13	207	軟部組織障害	22	0	4.49%	0.00%	5	0	2.46%	0.00%	17	0	5.92%	0.00%
9	13	203	その他の関節障害	13	0	2.65%	0.00%	5	0	2.46%	0.00%	8	0	2.79%	0.00%
11	13	202	(四)肢の後天性変形	13	0	2.65%	0.00%	3	0	1.48%	0.00%	10	0	3.48%	0.00%
12	02	096	その他の上皮内新生物および良性新生物ならびに性状不詳および不明の新生物	6	0	1.22%	0.00%	2	0	0.99%	0.00%	4	0	1.39%	0.00%
12	12	198	皮膚および皮下組織の感染症	6	0	1.22%	0.00%	2	0	0.99%	0.00%	4	0	1.39%	0.00%
12	06	127	神経、神経根および神経そう<叢>の障害	5	0	1.02%	0.00%	2	0	0.99%	0.00%	3	0	1.05%	0.00%
12	19	288	外傷の早期合併症ならびに外科的および内科的ケアの合併症、他に分類されないもの	4	0	0.82%	0.00%	2	0	0.99%	0.00%	2	0	0.70%	0.00%
12	13	200	慢性関節リウマチおよびその他の炎症性多発性関節障害	3	0	0.61%	0.00%	2	0	0.99%	0.00%	1	0	0.35%	0.00%
12	13	208	骨の密度および構造の障害	2	0	0.41%	0.00%	2	0	0.99%	0.00%	0	0	0.00%	#DIV/0!
			その他	13	1	2.65%	7.69%	6	1	2.96%	16.67%	7	0	2.44%	0.00%
			総数	490	1	100.00%	0.20%	203	1	100.00%	0.49%	287	0	100.00%	0.00%

平成23年300分類統計(整形外科男性上位疾患)

■ 整形外科男性 ■ 整形外科男性死亡数 ▲ 整形外科男性比率 ✕ 整形外科男性疾患別死亡率

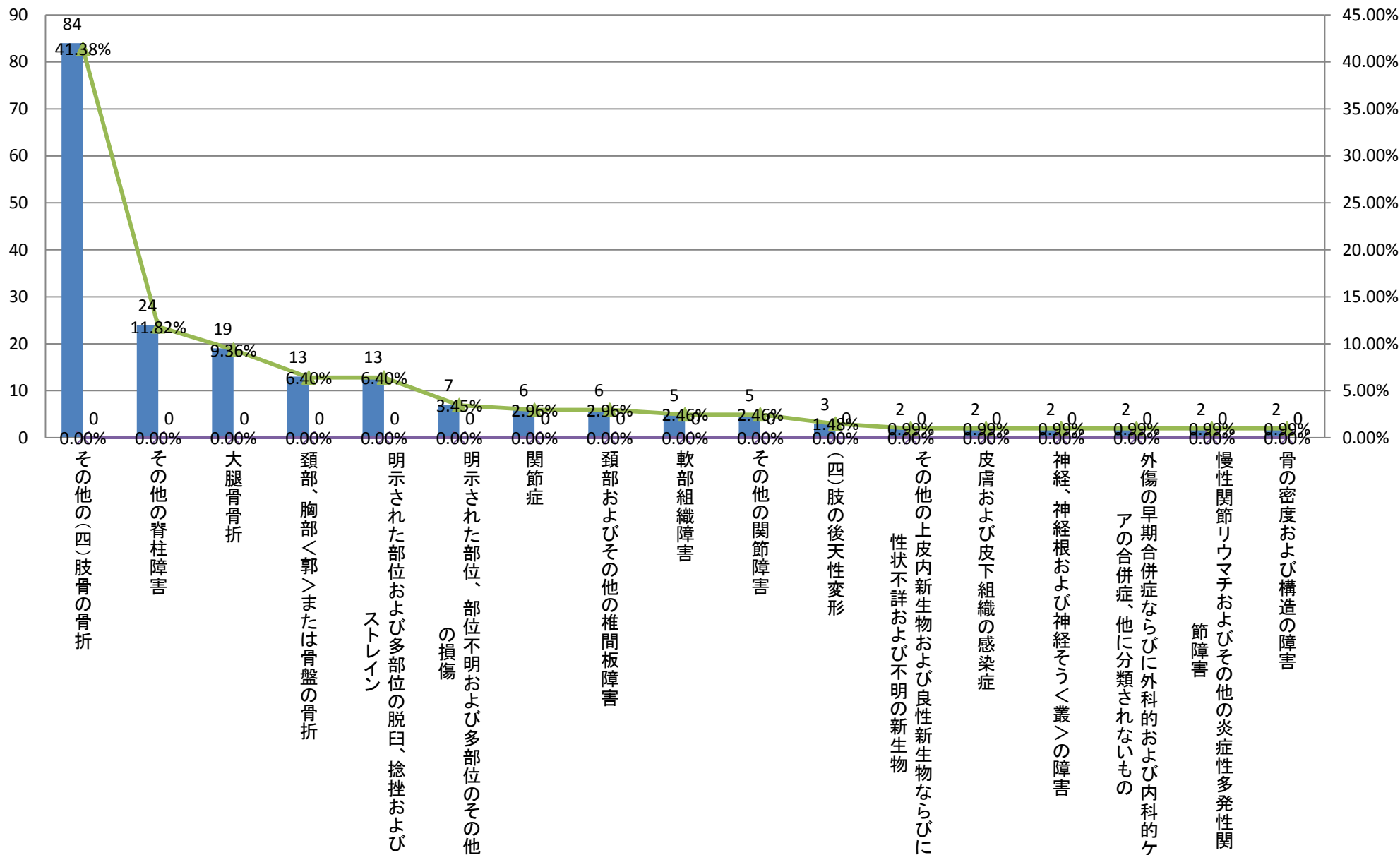

平成23年300分類統計(診療科別)<整形外科>

	大分類コード	300分類コード	300分類名称	整形外科	整形外科死亡数	整形外科比率	整形外科疾患別死亡率	整形外科男性	整形外科男性死亡数	整形外科男性比率	整形外科男性疾患別死亡率	整形外科女性	整形外科女性死亡数	整形外科女性比率	整形外科女性疾患別死亡率
1	19	274	その他の(四)肢骨の骨折	152	0	31.02%	0.00%	84	0	41.38%	0.00%	68	0	23.69%	0.00%
2	19	273	大腿骨骨折	78	0	15.92%	0.00%	19	0	9.36%	0.00%	59	0	20.56%	0.00%
3	19	272	頸部、胸部<郭>または骨盤の骨折	46	0	9.39%	0.00%	13	0	6.40%	0.00%	33	0	11.50%	0.00%
4	13	201	関節症	31	0	6.33%	0.00%	6	0	2.96%	0.00%	25	0	8.71%	0.00%
5	13	206	その他の脊柱障害	43	0	8.78%	0.00%	24	0	11.82%	0.00%	19	0	6.62%	0.00%
6	13	207	軟部組織障害	22	0	4.49%	0.00%	5	0	2.46%	0.00%	17	0	5.92%	0.00%
7	19	281	明示された部位、部位不明および多部位のその他の損傷	19	0	3.88%	0.00%	7	0	3.45%	0.00%	12	0	4.18%	0.00%
8	13	202	(四)肢の後天性変形	13	0	2.65%	0.00%	3	0	1.48%	0.00%	10	0	3.48%	0.00%
9	13	205	頸部およびその他の椎間板障害	14	0	2.86%	0.00%	6	0	2.96%	0.00%	8	0	2.79%	0.00%
9	13	203	その他の関節障害	13	0	2.65%	0.00%	5	0	2.46%	0.00%	8	0	2.79%	0.00%
11	19	276	明示された部位および多部位の脱臼、捻挫およびストレイン	20	0	4.08%	0.00%	13	0	6.40%	0.00%	7	0	2.44%	0.00%
12	02	096	その他の上皮内新生物および良性新生物ならびに性状不詳および不明の新生物	6	0	1.22%	0.00%	2	0	0.99%	0.00%	4	0	1.39%	0.00%
12	12	198	皮膚および皮下組織の感染症	6	0	1.22%	0.00%	2	0	0.99%	0.00%	4	0	1.39%	0.00%
14	06	127	神経、神経根および神経そう<叢>の障害	5	0	1.02%	0.00%	2	0	0.99%	0.00%	3	0	1.05%	0.00%
15	19	288	外傷の早期合併症ならびに外科的および内科的ケアの合併症、他に分類されないもの	4	0	0.82%	0.00%	2	0	0.99%	0.00%	2	0	0.70%	0.00%
15	12	199	皮膚および皮下組織のその他の疾患	2	0	0.41%	0.00%	0	0	0.00%	#DIV/0!	2	0	0.70%	0.00%
15	13	210	その他の筋骨格系および結合組織の疾患	2	0	0.41%	0.00%	0	0	0.00%	#DIV/0!	2	0	0.70%	0.00%
			その他	14	1	2.86%	7.14%	10	1	4.93%	10.00%	4	0	1.39%	0.00%
			総数	490	1	100.00%	0.20%	203	1	100.00%	0.49%	287	0	100.00%	0.00%

平成23年300分類統計(整形外科女性上位疾患)

■ 整形外科女性 ■ 整形外科女性死亡数 ▲ 整形外科女性比率 ✕ 整形外科女性疾患別死亡率

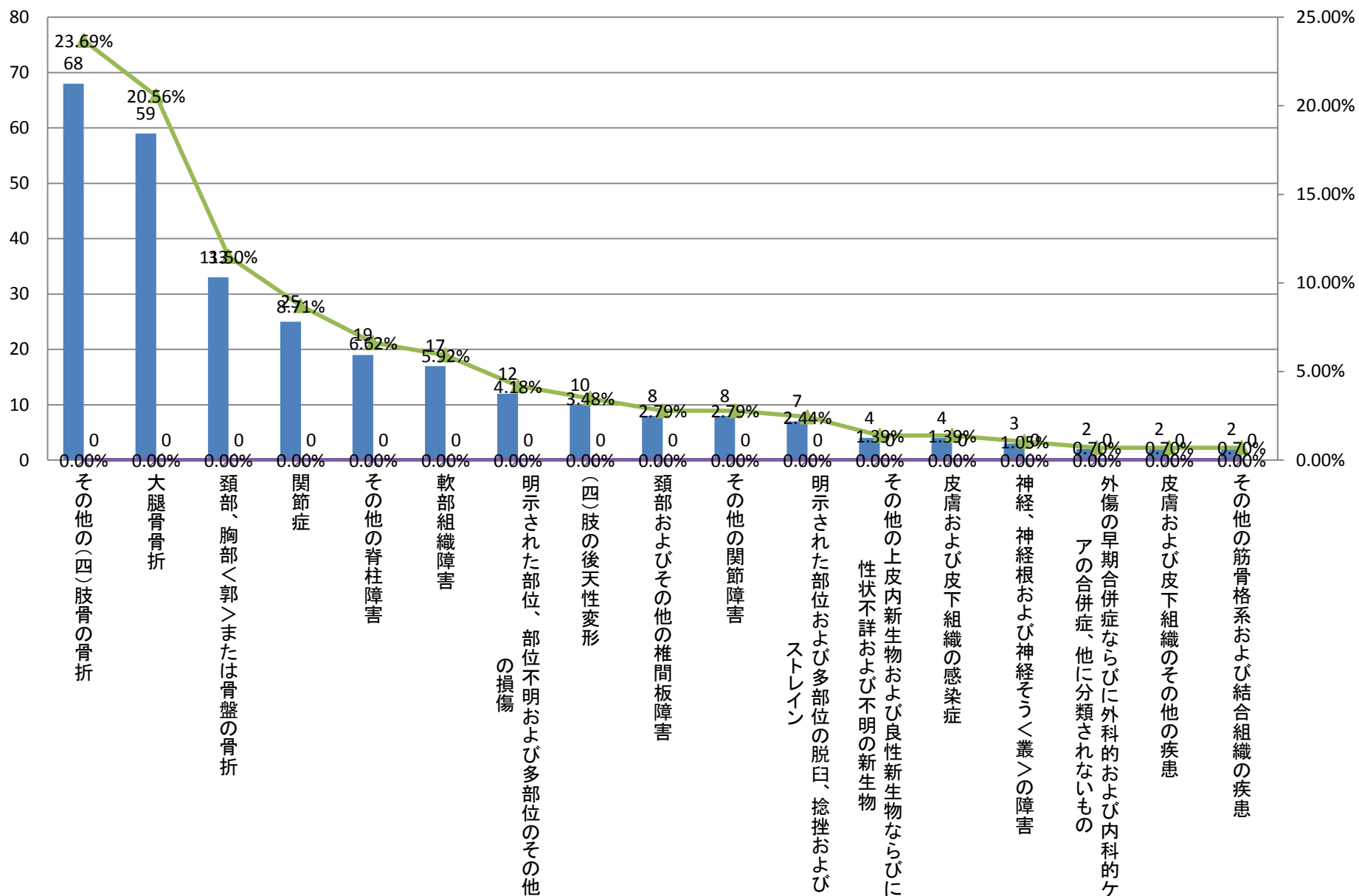

平成23年300分類統計(診療科別)<脳神経外科>

大分類コード	300分類コード	300分類名称	脳神経外科	脳神経外科死亡数	脳神経外科比率	脳神経外科疾患別死亡率	脳神経外科男性	脳神経外科男性死亡数	脳神経外科男性比率	脳神経外科男性疾患別死亡率	脳神経外科女性	脳神経外科女性死亡数	脳神経外科女性比率	脳神経外科女性疾患別死亡率
109	153	頭蓋内出血	73	7	40.78%	9.59%	46	4	38.33%	8.70%	27	3	45.76%	11.11%
219	278	頭蓋内損傷	45	0	25.14%	0.00%	33	0	27.50%	0.00%	12	0	20.34%	0.00%
309	156	その他の脳血管疾患	20	1	11.17%	5.00%	13	0	10.83%	0.00%	7	1	11.86%	14.29%
406	124	てんかん	10	0	5.59%	0.00%	7	0	5.83%	0.00%	3	0	5.08%	0.00%
506	129	その他の神経系の疾患	6	0	3.35%	0.00%	5	0	4.17%	0.00%	1	0	1.69%	0.00%
602	084	その他の部位、部位不明確、続発部位、部位不明および多部位の悪性新生物	5	0	2.79%	0.00%	5	0	4.17%	0.00%	0	0	0.00%	#DIV/0!
702	096	その他の上皮内新生物および良性新生物ならびに性状不詳および不明の新生物	3	0	1.68%	0.00%	3	0	2.50%	0.00%	0	0	0.00%	#DIV/0!
709	154	脳梗塞	3	0	1.68%	0.00%	2	0	1.67%	0.00%	1	0	1.69%	0.00%
709	160	動脈、細動脈および毛細血管のその他の疾患	3	0	1.68%	0.00%	0	0	0.00%	#DIV/0!	3	0	5.08%	0.00%
719	281	明示された部位、部位不明および多部位のその他の損傷	3	0	1.68%	0.00%	3	0	2.50%	0.00%	0	0	0.00%	#DIV/0!
		その他	8	0	4.47%	0.00%	3	0	2.50%	0.00%	5	0	8.47%	0.00%
		総数	179	8	100.00%	4.47%	120	4	100.00%	3.33%	59	4	100.00%	6.78%

平成23年300分類統計(脳神経外科上位疾患)

■ 脳神経外科 ■ 脳神経外科死亡数 ▲ 脳神経外科比率 × 脳神経外科疾患別死亡率

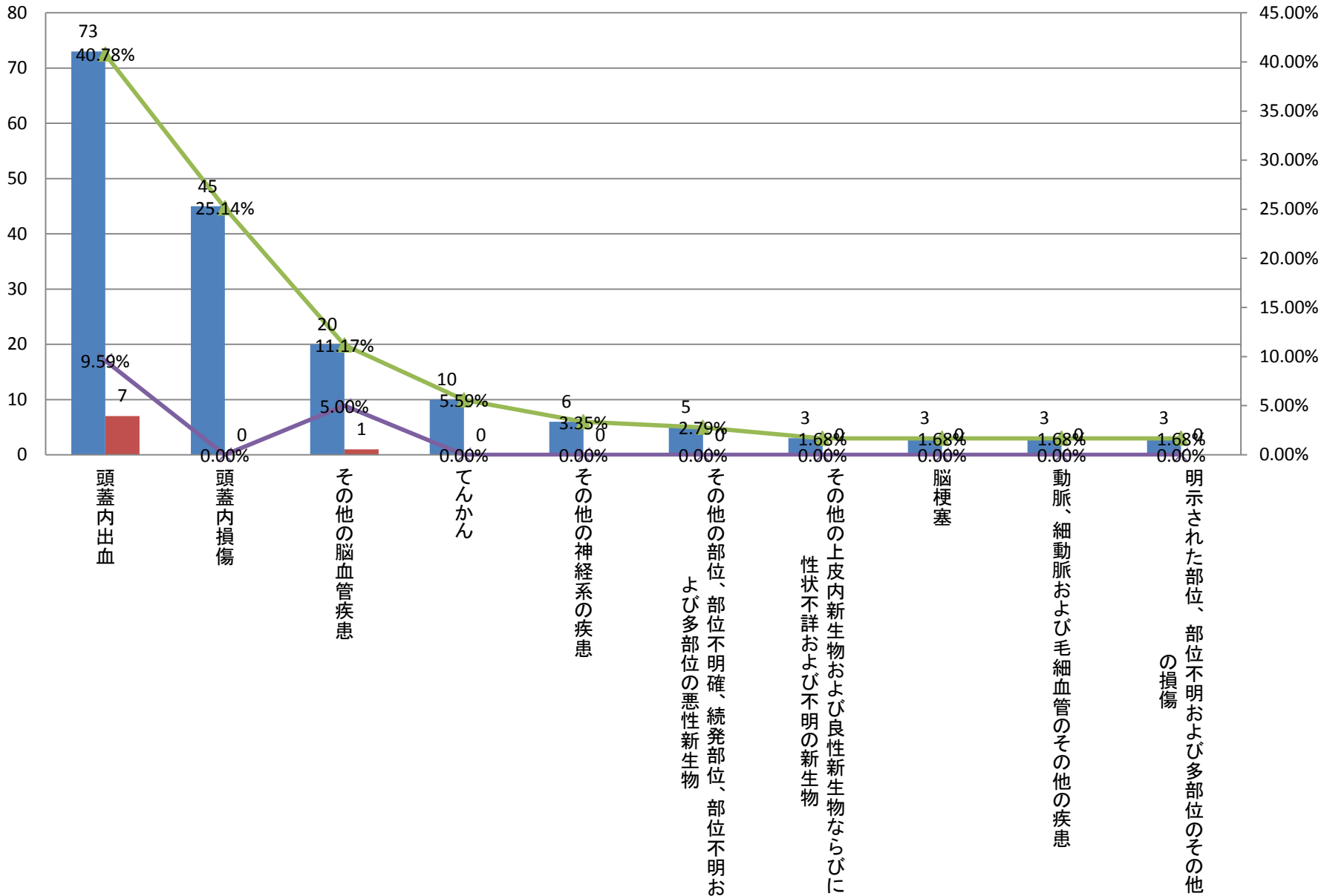

平成23年300分類統計(診療科別)<脳神経外科>

大分類コード	300分類コード	300分類名称	脳神経外科	脳神経外科死亡数	脳神経外科比率	脳神経外科疾患別死亡率	脳神経外科男性	脳神経外科男性死亡数	脳神経外科男性比率	脳神経外科男性疾患別死亡率	脳神経外科女性	脳神経外科女性死亡数	脳神経外科女性比率	脳神経外科女性疾患別死亡率	
1	09	153	頭蓋内出血	73	7	40.78%	9.59%	46	4	38.33%	8.70%	27	3	45.76%	11.11%
2	19	278	頭蓋内損傷	45	0	25.14%	0.00%	33	0	27.50%	0.00%	12	0	20.34%	0.00%
3	09	156	その他の脳血管疾患	20	1	11.17%	5.00%	13	0	10.83%	0.00%	7	1	11.86%	14.29%
4	06	124	てんかん	10	0	5.59%	0.00%	7	0	5.83%	0.00%	3	0	5.08%	0.00%
5	06	129	その他の神経系の疾患	6	0	3.35%	0.00%	5	0	4.17%	0.00%	1	0	1.69%	0.00%
5	02	084	その他の部位、部位不明確、続発部位、部位不明および多部位の悪性新生物	5	0	2.79%	0.00%	5	0	4.17%	0.00%	0	0	0.00%	#DIV/0!
7	02	096	その他の上皮内新生物および良性新生物ならびに性状不詳および不明の新生物	3	0	1.68%	0.00%	3	0	2.50%	0.00%	0	0	0.00%	#DIV/0!
7	19	281	明示された部位、部位不明および多部位のその他の損傷	3	0	1.68%	0.00%	3	0	2.50%	0.00%	0	0	0.00%	#DIV/0!
9	09	154	脳梗塞	3	0	1.68%	0.00%	2	0	1.67%	0.00%	1	0	1.69%	0.00%
10	01	042	真菌症	1	0	0.56%	0.00%	1	0	0.83%	0.00%	0	0	0.00%	#DIV/0!
10	04	111	その他の内分泌、栄養および代謝障害	1	0	0.56%	0.00%	1	0	0.83%	0.00%	0	0	0.00%	#DIV/0!
10	10	179	その他の呼吸器系の疾患	1	0	0.56%	0.00%	1	0	0.83%	0.00%	0	0	0.00%	#DIV/0!
			その他	8	0	4.47%	0.00%	0	0	0.00%	#DIV/0!	8	0	13.56%	0.00%
			総数	179	8	100.00%	4.47%	120	4	100.00%	3.33%	59	4	100.00%	6.78%

平成23年300分類統計(脳神経外科男性全疾患)

■ 脳神経外科男性 ■ 脳神経外科男性死亡数 ▲ 脳神経外科男性比率 ✕ 脳神経外科男性疾患別死亡率

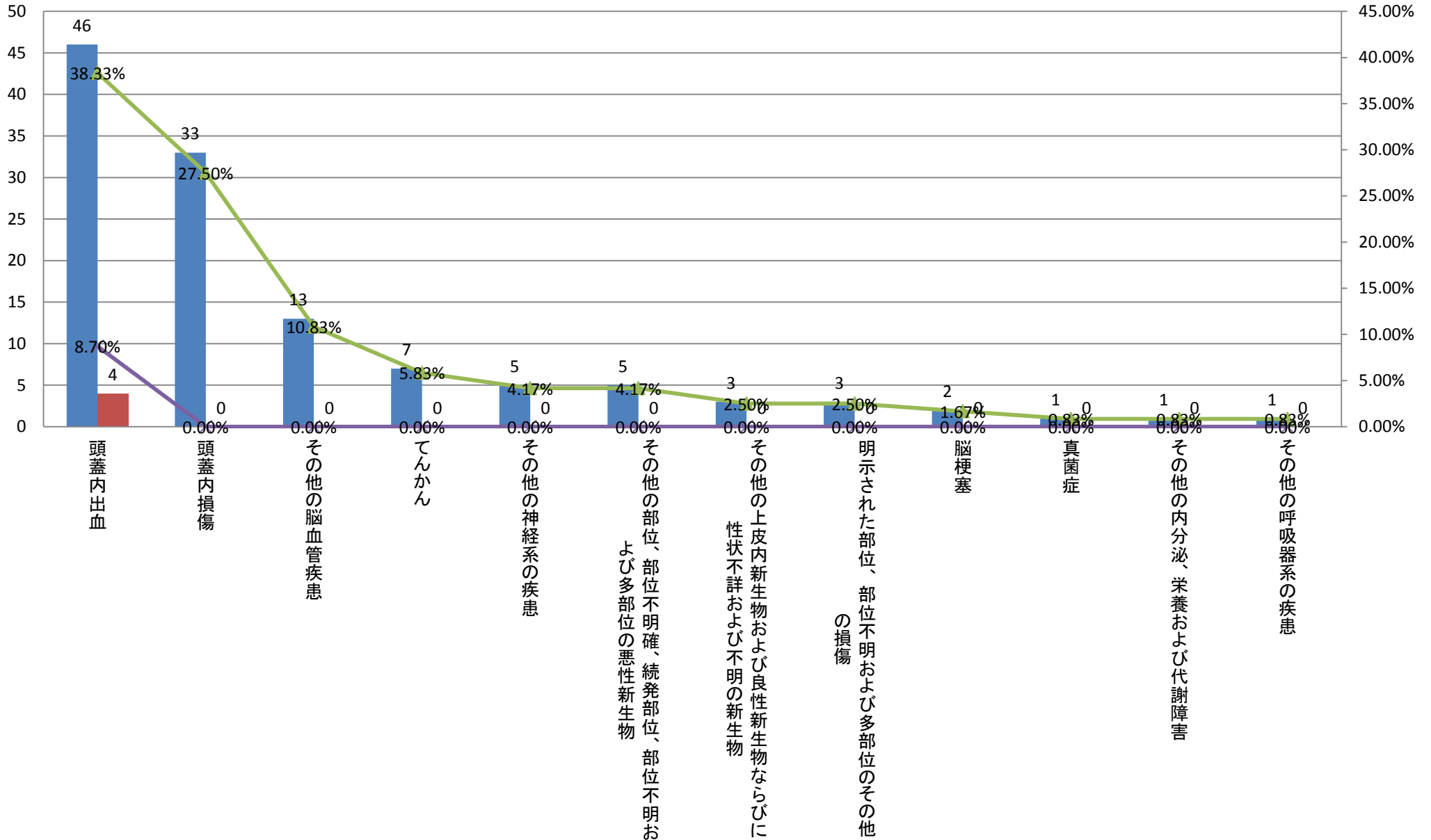

平成23年300分類統計(診療科別)<脳神経外科>

	大分類コード	300分類コード	300分類名称	脳神経外科	脳神経外科死亡数	脳神経外科比率	脳神経外科疾患別死亡率	脳神経外科男性	脳神経外科男性死亡数	脳神経外科男性比率	脳神経外科男性疾患別死亡率	脳神経外科女性	脳神経外科女性死亡数	脳神経外科女性比率	脳神経外科女性疾患別死亡率
1	09	153	頭蓋内出血	73	7	40.78%	9.59%	46	4	38.33%	8.70%	27	3	45.76%	11.11%
2	19	278	頭蓋内損傷	45	0	25.14%	0.00%	33	0	27.50%	0.00%	12	0	20.34%	0.00%
3	09	156	その他の脳血管疾患	20	1	11.17%	5.00%	13	0	10.83%	0.00%	7	1	11.86%	14.29%
4	06	124	てんかん	10	0	5.59%	0.00%	7	0	5.83%	0.00%	3	0	5.08%	0.00%
4	09	160	動脈、細動脈および毛細血管のその他の疾患	3	0	1.68%	0.00%	0	0	0.00%	#DIV/0!	3	0	5.08%	0.00%
6	06	129	その他の神経系の疾患	6	0	3.35%	0.00%	5	0	4.17%	0.00%	1	0	1.69%	0.00%
6	09	154	脳梗塞	3	0	1.68%	0.00%	2	0	1.67%	0.00%	1	0	1.69%	0.00%
6	02	073	乳房の悪性新生物	1	0	0.56%	0.00%	0	0	0.00%	#DIV/0!	1	0	1.69%	0.00%
6	02	082	脳の悪性新生物	1	0	0.56%	0.00%	0	0	0.00%	#DIV/0!	1	0	1.69%	0.00%
6	06	120	中枢神経系の炎症性疾患	1	0	0.56%	0.00%	0	0	0.00%	#DIV/0!	1	0	1.69%	0.00%
6	19	271	頭蓋骨および顔面骨の骨折	1	0	0.56%	0.00%	0	0	0.00%	#DIV/0!	1	0	1.69%	0.00%
6	19	289	損傷、中毒およびその他の外因による影響の続発・後遺症	1	0	0.56%	0.00%	0	0	0.00%	#DIV/0!	1	0	1.69%	0.00%
			その他	14	0	7.82%	0.00%	14	0	11.67%	0.00%	0	0	0.00%	#DIV/0!
			総数	179	8	100.00%	4.47%	120	4	100.00%	3.33%	59	4	100.00%	6.78%

平成23年300分類統計(脳神経外科女性全疾患)

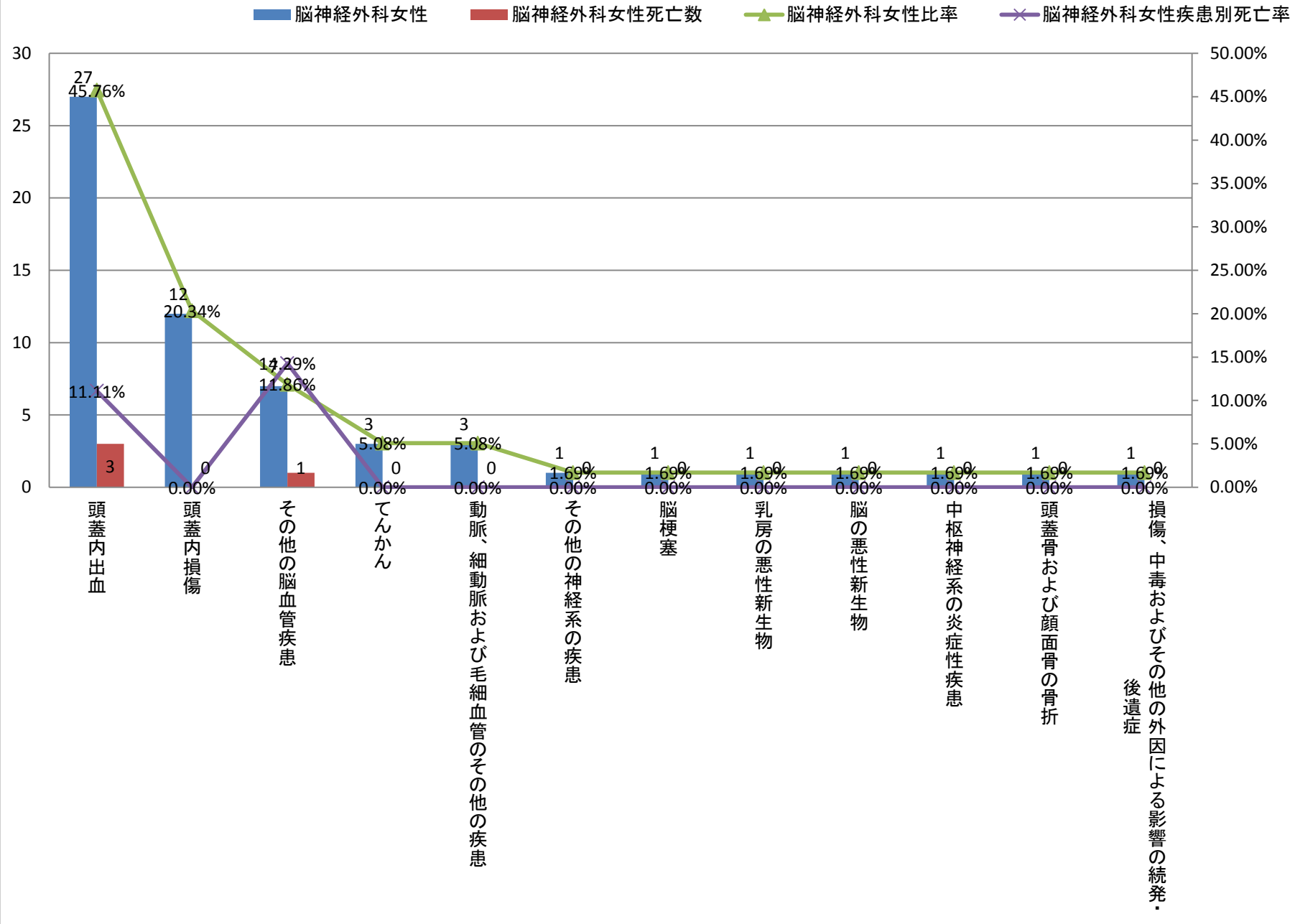

平成23年300分類統計(診療科別)<呼吸器外科>

	大分類コード	300分類コード	300分類名称	呼吸器外科	呼吸器外科死亡数	呼吸器外科比率	呼吸器外科疾患別死亡率	呼吸器外科男性	呼吸器外科男性死亡数	呼吸器外科男性比率	呼吸器外科男性疾患別死亡率	呼吸器外科女性	呼吸器外科女性死亡数	呼吸器外科女性比率	呼吸器外科女性疾患別死亡率
1	02	067	気管、気管支および肺の悪性新生物	63	6	56.25%	9.52%	52	4	64.20%	7.69%	11	2	35.48%	18.18%
2	10	179	その他の呼吸器系の疾患	17	0	15.18%	0.00%	13	0	16.05%	0.00%	4	0	12.90%	0.00%
3	02	084	その他の部位、部位不明確、続発部位、部位不明および多部位の悪性新生物	16	1	14.29%	6.25%	8	0	9.88%	0.00%	8	1	25.81%	12.50%
4	02	068	呼吸器および胸腔内臓器のその他の悪性新生物	5	0	4.46%	0.00%	4	0	4.94%	0.00%	1	0	3.23%	0.00%
5	02	096	その他の上皮内新生物および良性新生物ならびに性状不詳および不明の新生物	3	0	2.68%	0.00%	1	0	1.23%	0.00%	2	0	6.45%	0.00%
6	19	272	頸部、胸部<郭>または骨盤の骨折	2	0	1.79%	0.00%	1	0	1.23%	0.00%	1	0	3.23%	0.00%
6	19	279	その他の内臓の損傷	2	0	1.79%	0.00%	2	0	2.47%	0.00%	0	0	0.00%	#DIV/0!
8	02	058	口唇・口腔および咽頭の悪性新生物	1	1	0.89%	100.00%	0	0	0.00%	#DIV/0!	1	1	3.23%	100.00%
8	02	072	中皮および軟部組織の悪性新生物	1	0	0.89%	0.00%	0	0	0.00%	#DIV/0!	1	0	3.23%	0.00%
8	04	111	その他の内分泌、栄養および代謝障害	1	1	0.89%	100.00%	0	0	0.00%	#DIV/0!	1	1	3.23%	100.00%
8	10	169	肺炎	1	0	0.89%	0.00%	0	0	0.00%	#DIV/0!	1	0	3.23%	0.00%
			総数	112	9	100.00%	8.04%	81	4	100.00%	4.94%	31	5	100.00%	16.13%

平成23年300分類統計(呼吸器外科全疾患)

■呼吸器外科 ■呼吸器外科死亡数 ▲呼吸器外科比率 ×呼吸器外科疾患別死亡率

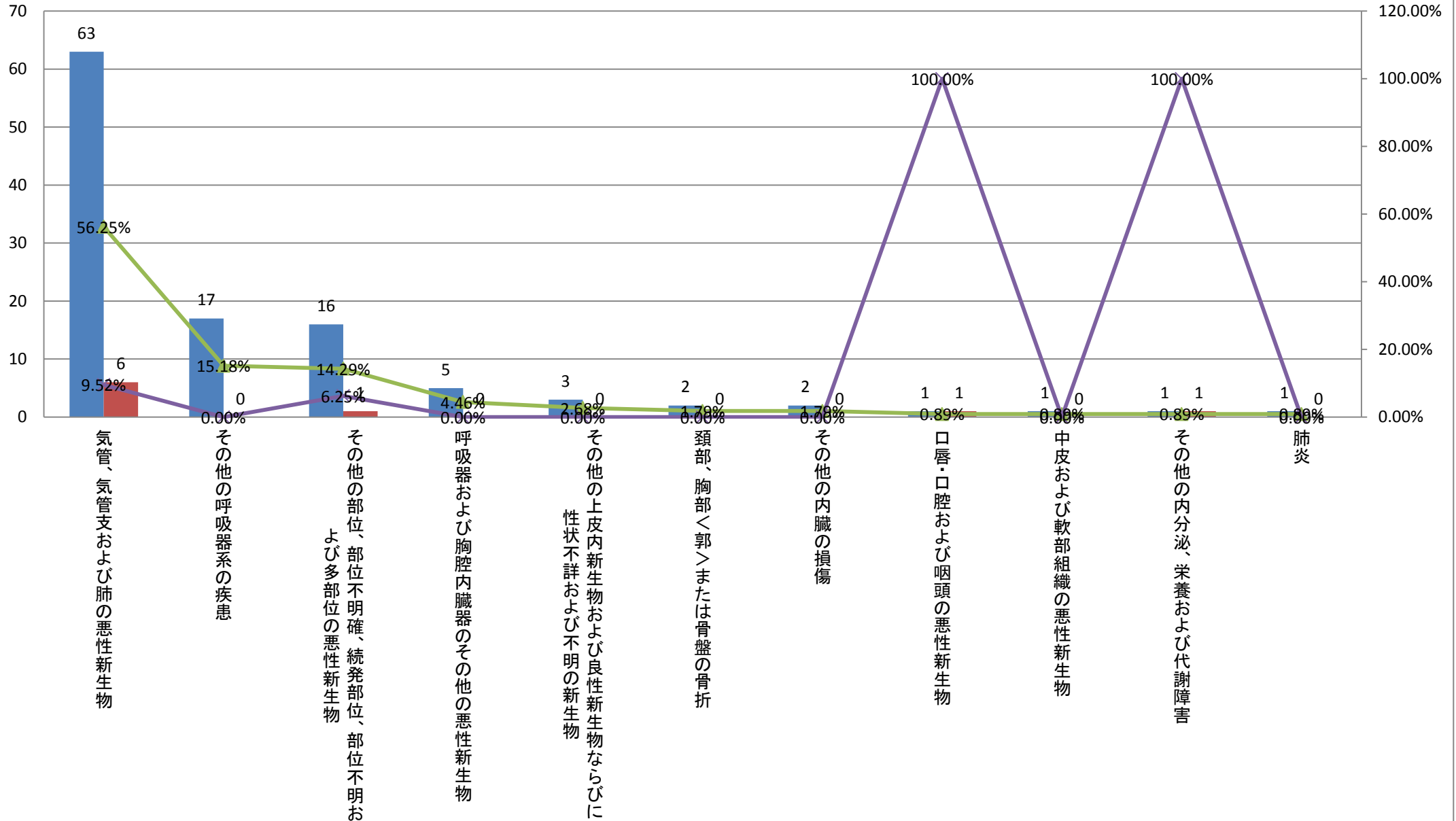

平成23年300分類統計(診療科別)<呼吸器外科>

	大分類コード	300分類コード	300分類名称	呼吸器外科	呼吸器外科死亡数	呼吸器外科比率	呼吸器外科疾患別死亡率	呼吸器外科男性	呼吸器外科男性死亡数	呼吸器外科男性比率	呼吸器外科男性疾患別死亡率	呼吸器外科女性	呼吸器外科女性死亡数	呼吸器外科女性比率	呼吸器外科女性疾患別死亡率
1	02	067	気管、気管支および肺の悪性新生物	63	6	56.25%	9.52%	52	4	64.20%	7.69%	11	2	35.48%	18.18%
2	10	179	その他の呼吸器系の疾患	17	0	15.18%	0.00%	13	0	16.05%	0.00%	4	0	12.90%	0.00%
3	02	084	その他の部位、部位不明確、続発部位、部位不明および多部位の悪性新生物	16	1	14.29%	6.25%	8	0	9.88%	0.00%	8	1	25.81%	12.50%
4	02	068	呼吸器および胸腔内臓器のその他の悪性新生物	5	0	4.46%	0.00%	4	0	4.94%	0.00%	1	0	3.23%	0.00%
5	19	279	その他の内臓の損傷	2	0	1.79%	0.00%	2	0	2.47%	0.00%	0	0	0.00%	#DIV/0!
6	02	096	その他の上皮内新生物および良性新生物ならびに性状不詳および不明の新生物	3	0	2.68%	0.00%	1	0	1.23%	0.00%	2	0	6.45%	0.00%
6	19	272	頸部、胸部<郭>または骨盤の骨折	2	0	1.79%	0.00%	1	0	1.23%	0.00%	1	0	3.23%	0.00%
8	02	058	口唇・口腔および咽頭の悪性新生物	1	1	0.89%	100.00%	0	0	0.00%	#DIV/0!	1	1	3.23%	100.00%
8	02	072	中皮および軟部組織の悪性新生物	1	0	0.89%	0.00%	0	0	0.00%	#DIV/0!	1	0	3.23%	0.00%
8	04	111	その他の内分泌、栄養および代謝障害	1	1	0.89%	100.00%	0	0	0.00%	#DIV/0!	1	1	3.23%	100.00%
8	10	169	肺炎	1	0	0.89%	0.00%	0	0	0.00%	#DIV/0!	1	0	3.23%	0.00%
			総数	112	9	100.00%	8.04%	81	4	100.00%	4.94%	31	5	100.00%	16.13%

平成23年300分類統計(呼吸器外科男性全疾患)

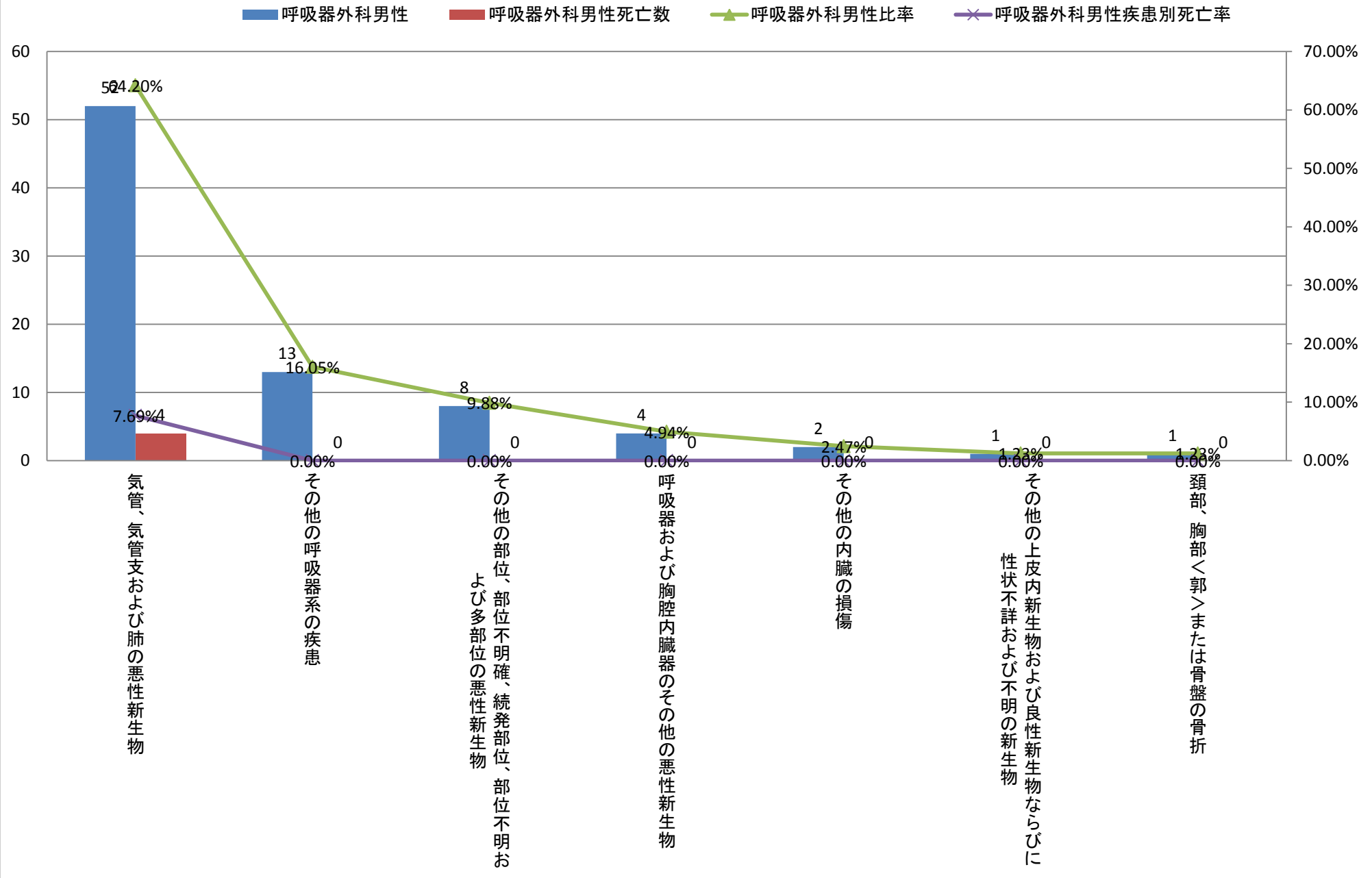

平成23年300分類統計(診療科別)<呼吸器外科>

	大分類コード	300分類コード	300分類名称	呼吸器外科	呼吸器外科死亡数	呼吸器外科比率	呼吸器外科疾患別死亡率	呼吸器外科男性	呼吸器外科男性死亡数	呼吸器外科男性比率	呼吸器外科男性疾患別死亡率	呼吸器外科女性	呼吸器外科女性死亡数	呼吸器外科女性比率	呼吸器外科女性疾患別死亡率
1	02	067	気管、気管支および肺の悪性新生物	63	6	56.25%	9.52%	52	4	64.20%	7.69%	11	2	35.48%	18.18%
2	02	084	その他の部位、部位不明確、続発部位、部位不明および多部位の悪性新生物	16	1	14.29%	6.25%	8	0	9.88%	0.00%	8	1	25.81%	12.50%
3	10	179	その他の呼吸器系の疾患	17	0	15.18%	0.00%	13	0	16.05%	0.00%	4	0	12.90%	0.00%
4	02	096	その他の上皮内新生物および良性新生物ならびに性状不詳および不明の新生物	3	0	2.68%	0.00%	1	0	1.23%	0.00%	2	0	6.45%	0.00%
5	02	068	呼吸器および胸腔内臓器のその他の悪性新生物	5	0	4.46%	0.00%	4	0	4.94%	0.00%	1	0	3.23%	0.00%
5	19	272	頸部、胸部<郭>または骨盤の骨折	2	0	1.79%	0.00%	1	0	1.23%	0.00%	1	0	3.23%	0.00%
5	02	058	口唇・口腔および咽頭の悪性新生物	1	1	0.89%	100.00%	0	0	0.00%	#DIV/0!	1	1	3.23%	100.00%
5	02	072	中皮および軟部組織の悪性新生物	1	0	0.89%	0.00%	0	0	0.00%	#DIV/0!	1	0	3.23%	0.00%
5	04	111	その他の内分泌、栄養および代謝障害	1	1	0.89%	100.00%	0	0	0.00%	#DIV/0!	1	1	3.23%	100.00%
5	10	169	肺炎	1	0	0.89%	0.00%	0	0	0.00%	#DIV/0!	1	0	3.23%	0.00%
11	19	279	その他の内臓の損傷	2	0	1.79%	0.00%	2	0	2.47%	0.00%	0	0	0.00%	#DIV/0!
			総数	112	9	100.00%	8.04%	81	4	100.00%	4.94%	31	5	100.00%	16.13%

平成23年300分類統計(呼吸器外科女性全疾患)

■呼吸器外科女性 ■呼吸器外科女性死亡数 ▲呼吸器外科女性比率 ×呼吸器外科女性疾患別死亡率

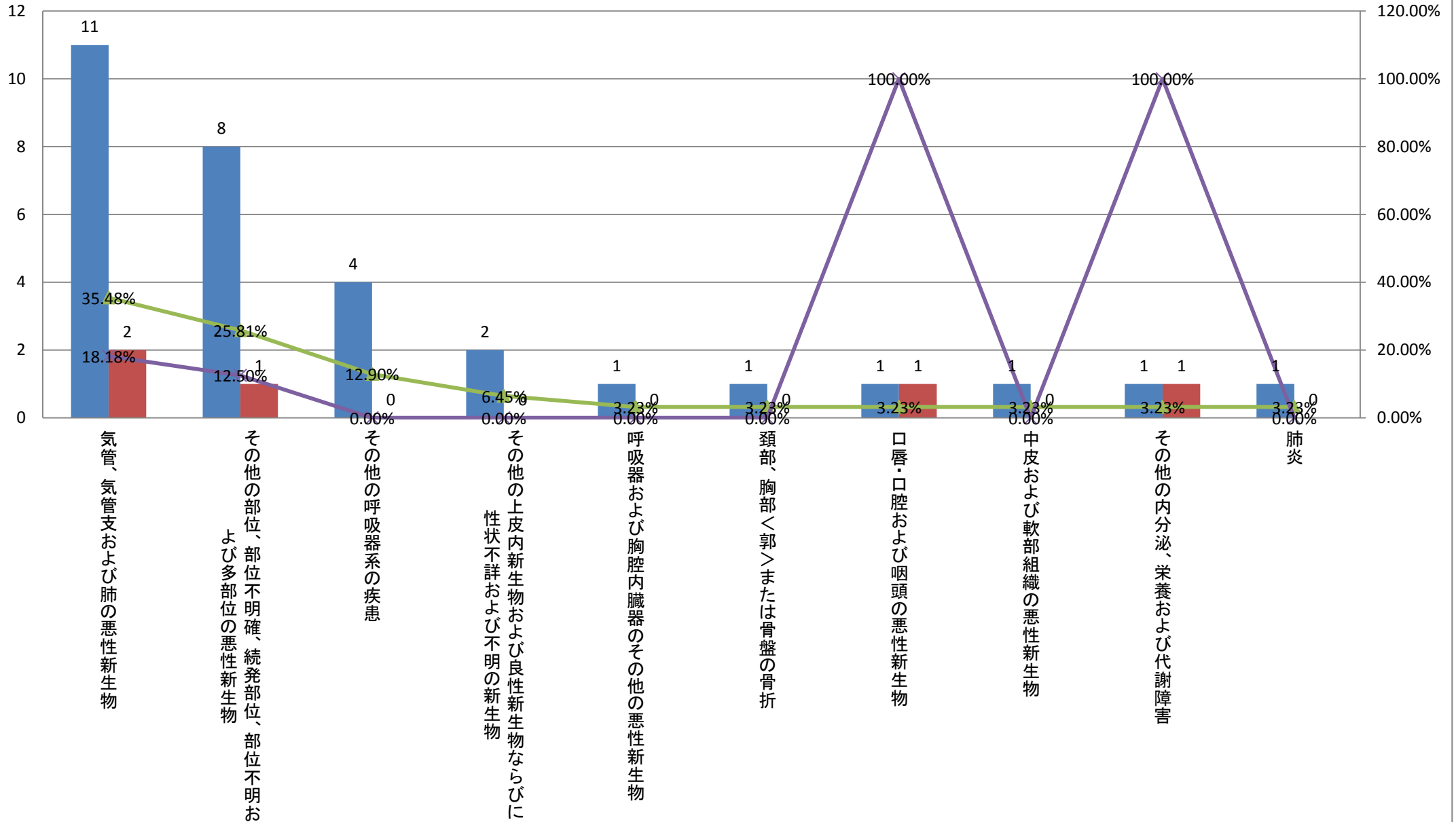

平成23年300分類統計(診療科別)<泌尿器科>

	大分類コード	300分類コード	300分類名称	泌尿器科	泌尿器科死亡数	泌尿器科比率	泌尿器科疾患別死亡率	泌尿器科男性	泌尿器科男性死亡数	泌尿器科男性比率	泌尿器科男性疾患別死亡率	泌尿器科女性	泌尿器科女性死亡数	泌尿器科女性比率	泌尿器科女性疾患別死亡率
1	02	077	前立腺の悪性新生物	104	4	50.00%	3.85%	104	4	57.46%	3.85%	0	0	0.00%	#DIV/0!
2	02	079	膀胱の悪性新生物	35	1	16.83%	2.86%	25	0	13.81%	0.00%	10	1	37.04%	10.00%
3	02	080	腎尿路のその他の悪性新生物	11	0	5.29%	0.00%	6	0	3.31%	0.00%	5	0	18.52%	0.00%
3	14	215	尿路結石症	11	0	5.29%	0.00%	8	0	4.42%	0.00%	3	0	11.11%	0.00%
5	14	218	前立腺肥大(症)	10	0	4.81%	0.00%	10	0	5.52%	0.00%	0	0	0.00%	#DIV/0!
6	02	096	その他の上皮内新生物および良性新生物ならびに性状不詳および不明の新生物	7	0	3.37%	0.00%	5	0	2.76%	0.00%	2	0	7.41%	0.00%
6	14	213	腎尿細管間質性疾患	7	0	3.37%	0.00%	3	0	1.66%	0.00%	4	0	14.81%	0.00%
8	14	220	精巣<睾丸>水腫および精液瘤	6	0	2.88%	0.00%	6	0	3.31%	0.00%	0	0	0.00%	#DIV/0!
9	14	219	前立腺のその他の障害	5	0	2.40%	0.00%	5	0	2.76%	0.00%	0	0	0.00%	#DIV/0!
10	14	217	その他の腎尿路系の疾患	4	0	1.92%	0.00%	4	0	2.21%	0.00%	0	0	0.00%	#DIV/0!
11	14	212	その他の糸球体疾患	2	0	0.96%	0.00%	1	0	0.55%	0.00%	1	0	3.70%	0.00%
11	14	216	膀胱炎	2	0	0.96%	0.00%	0	0	0.00%	#DIV/0!	2	0	7.41%	0.00%
13	02	084	その他の部位、部位不明確、続発部位、部位不明および多部位の悪性新生物	1	0	0.48%	0.00%	1	0	0.55%	0.00%	0	0	0.00%	#DIV/0!
13	02	086	非ホジキンリンパ腫	1	0	0.48%	0.00%	1	0	0.55%	0.00%	0	0	0.00%	#DIV/0!
13	11	192	腸および腹膜のその他の疾患	1	0	0.48%	0.00%	1	0	0.55%	0.00%	0	0	0.00%	#DIV/0!
13	13	207	軟部組織障害	1	0	0.48%	0.00%	1	0	0.55%	0.00%	0	0	0.00%	#DIV/0!
			総数	208	5	100.00%	2.40%	181	4	100.00%	2.21%	27	1	100.00%	3.70%

平成23年300分類統計(泌尿器科全疾患)

■ 泌尿器科 ■ 泌尿器科死亡数 ▲ 泌尿器科比率 × 泌尿器科疾患別死亡率

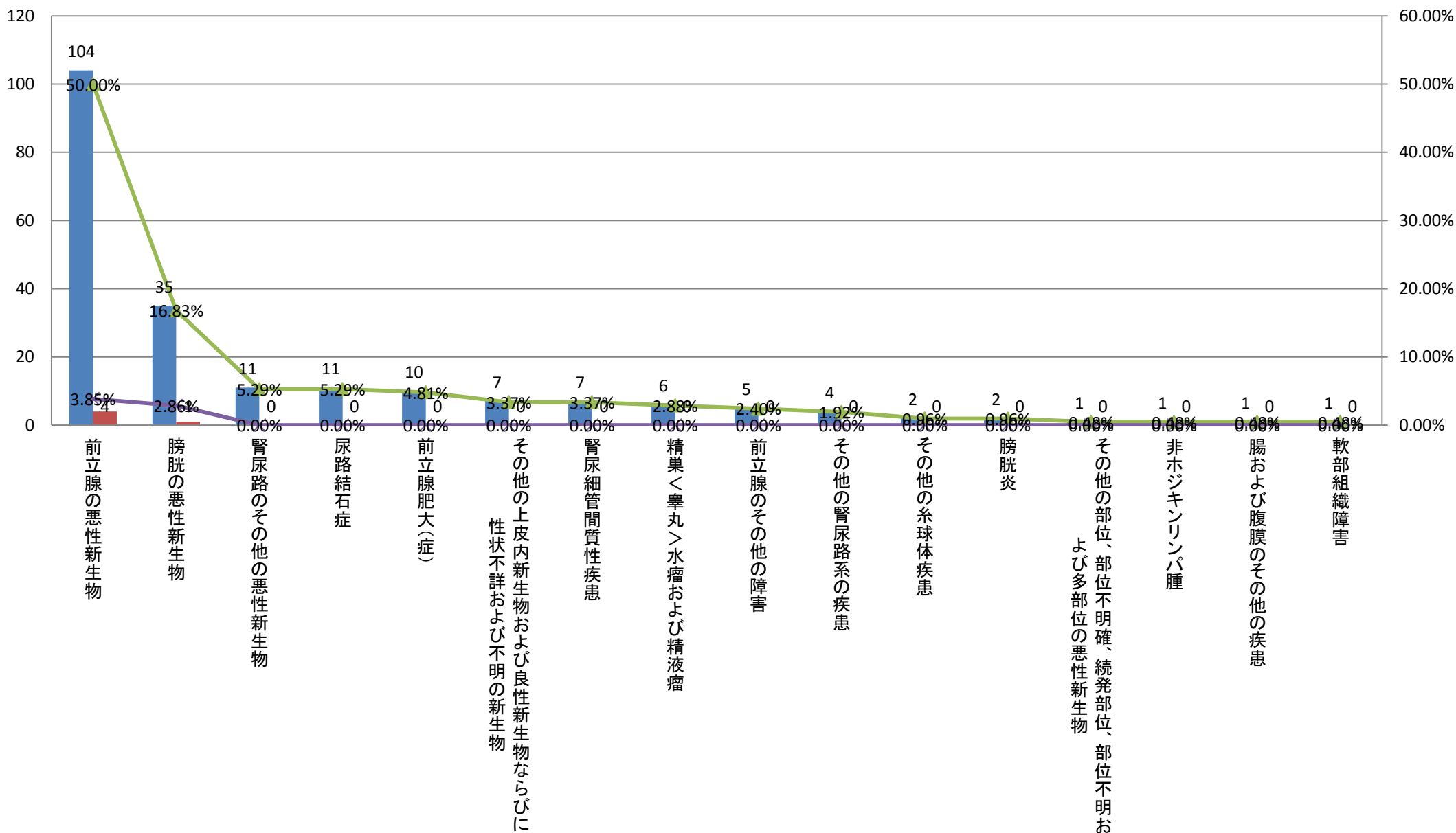

平成23年300分類統計(診療科別)<泌尿器科>

	大分類コード	300分類コード	300分類名称	泌尿器科	泌尿器科死亡数	泌尿器科比率	泌尿器科疾患別死亡率	泌尿器科男性	泌尿器科男性死亡数	泌尿器科男性比率	泌尿器科男性疾患別死亡率	泌尿器科女性	泌尿器科女性死亡数	泌尿器科女性比率	泌尿器科女性疾患別死亡率
1	02	077	前立腺の悪性新生物	104	4	50.00%	3.85%	104	4	57.46%	3.85%	0	0	0.00%	#DIV/0!
2	02	079	膀胱の悪性新生物	35	1	16.83%	2.86%	25	0	13.81%	0.00%	10	1	37.04%	10.00%
3	14	218	前立腺肥大(症)	10	0	4.81%	0.00%	10	0	5.52%	0.00%	0	0	0.00%	#DIV/0!
4	14	215	尿路結石症	11	0	5.29%	0.00%	8	0	4.42%	0.00%	3	0	11.11%	0.00%
5	02	080	腎尿路のその他の悪性新生物	11	0	5.29%	0.00%	6	0	3.31%	0.00%	5	0	18.52%	0.00%
5	14	220	精巣<睾丸>水腫および精液瘤	6	0	2.88%	0.00%	6	0	3.31%	0.00%	0	0	0.00%	#DIV/0!
7	02	096	その他の上皮内新生物および良性新生物ならびに性状不詳および不明の新生物	7	0	3.37%	0.00%	5	0	2.76%	0.00%	2	0	7.41%	0.00%
7	14	219	前立腺のその他の障害	5	0	2.40%	0.00%	5	0	2.76%	0.00%	0	0	0.00%	#DIV/0!
9	14	217	その他の腎尿路系の疾患	4	0	1.92%	0.00%	4	0	2.21%	0.00%	0	0	0.00%	#DIV/0!
10	14	213	腎尿細管間質性疾患	7	0	3.37%	0.00%	3	0	1.66%	0.00%	4	0	14.81%	0.00%
11	14	212	その他の糸球体疾患	2	0	0.96%	0.00%	1	0	0.55%	0.00%	1	0	3.70%	0.00%
11	02	084	その他の部位、部位不明確、続発部位、部位不明および多部位の悪性新生物	1	0	0.48%	0.00%	1	0	0.55%	0.00%	0	0	0.00%	#DIV/0!
11	02	086	非ホジキンリンパ腫	1	0	0.48%	0.00%	1	0	0.55%	0.00%	0	0	0.00%	#DIV/0!
11	11	192	腸および腹膜のその他の疾患	1	0	0.48%	0.00%	1	0	0.55%	0.00%	0	0	0.00%	#DIV/0!
11	13	207	軟部組織障害	1	0	0.48%	0.00%	1	0	0.55%	0.00%	0	0	0.00%	#DIV/0!
16	14	216	膀胱炎	2	0	0.96%	0.00%	0	0	0.00%	#DIV/0!	2	0	7.41%	0.00%
			総数	208	5	100.00%	2.40%	181	4	100.00%	2.21%	27	1	100.00%	3.70%

平成23年300分類統計(泌尿器科男性全疾患)

■ 泌尿器科男性 ■ 泌尿器科男性死亡数 ▲ 泌尿器科男性比率 ✕ 泌尿器科男性疾患別死亡率

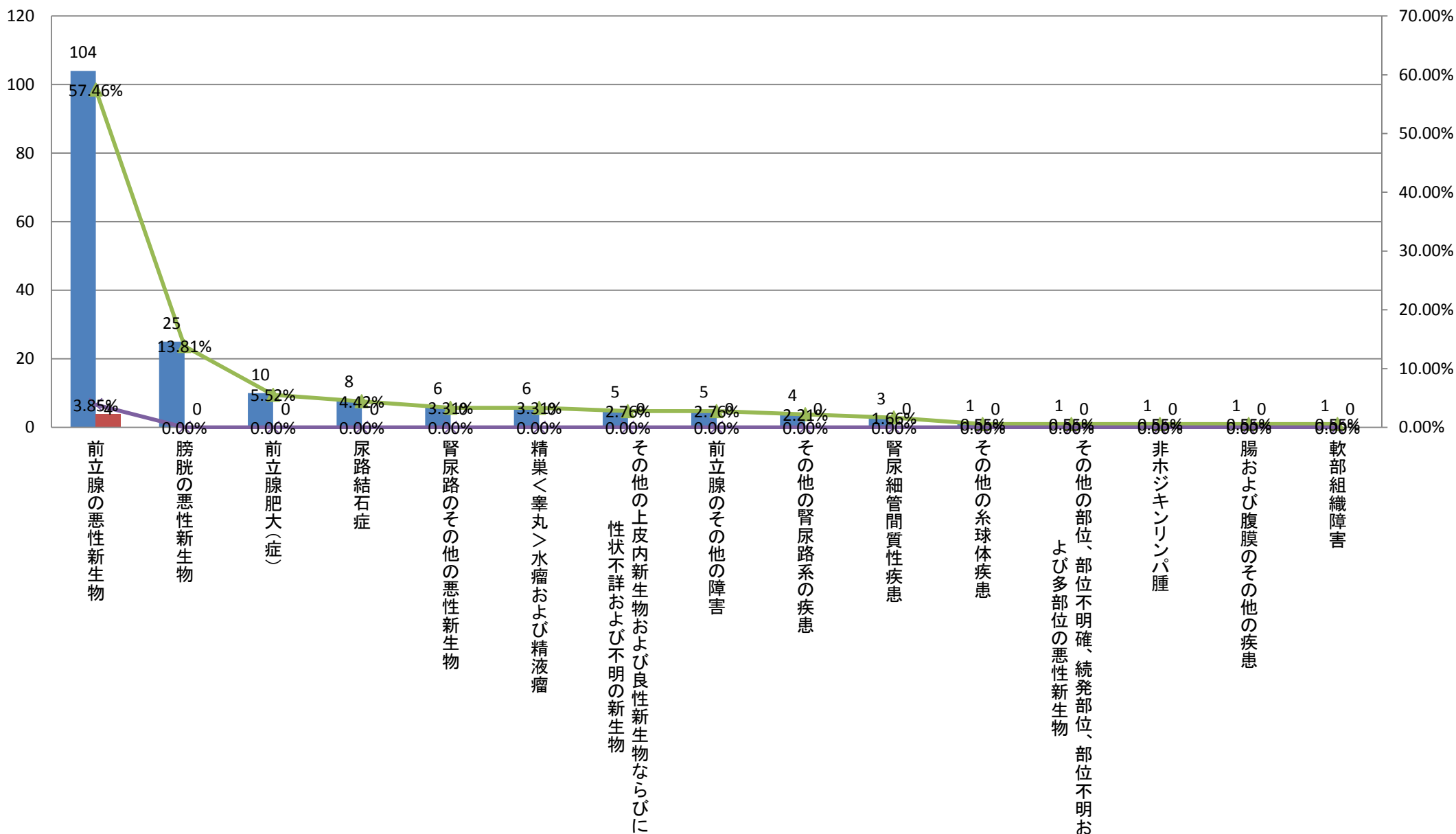

平成23年300分類統計(診療科別)<泌尿器科>

	大分類コード	300分類コード	300分類名称	泌尿器科	泌尿器科死亡数	泌尿器科比率	泌尿器科疾患別死亡率	泌尿器科男性	泌尿器科男性死亡数	泌尿器科男性比率	泌尿器科男性疾患別死亡率	泌尿器科女性	泌尿器科女性死亡数	泌尿器科女性比率	泌尿器科女性疾患別死亡率
1	02	079	膀胱の悪性新生物	35	1	16.83%	2.86%	25	0	13.81%	0.00%	10	1	37.04%	10.00%
2	02	080	腎尿路のその他の悪性新生物	11	0	5.29%	0.00%	6	0	3.31%	0.00%	5	0	18.52%	0.00%
3	14	213	腎尿細管間質性疾患	7	0	3.37%	0.00%	3	0	1.66%	0.00%	4	0	14.81%	0.00%
4	14	215	尿路結石症	11	0	5.29%	0.00%	8	0	4.42%	0.00%	3	0	11.11%	0.00%
5	02	096	その他の上皮内新生物および良性新生物ならびに性状不詳および不明の新生物	7	0	3.37%	0.00%	5	0	2.76%	0.00%	2	0	7.41%	0.00%
5	14	216	膀胱炎	2	0	0.96%	0.00%	0	0	0.00%	#DIV/0!	2	0	7.41%	0.00%
7	14	212	その他の糸球体疾患	2	0	0.96%	0.00%	1	0	0.55%	0.00%	1	0	3.70%	0.00%
8	02	077	前立腺の悪性新生物	104	4	50.00%	3.85%	104	4	57.46%	3.85%	0	0	0.00%	#DIV/0!
8	14	218	前立腺肥大(症)	10	0	4.81%	0.00%	10	0	5.52%	0.00%	0	0	0.00%	#DIV/0!
8	14	220	精巣<睾丸>水腫および精液瘤	6	0	2.88%	0.00%	6	0	3.31%	0.00%	0	0	0.00%	#DIV/0!
8	14	219	前立腺のその他の障害	5	0	2.40%	0.00%	5	0	2.76%	0.00%	0	0	0.00%	#DIV/0!
8	14	217	その他の腎尿路系の疾患	4	0	1.92%	0.00%	4	0	2.21%	0.00%	0	0	0.00%	#DIV/0!
8	02	084	その他の部位、部位不明確、続発部位、部位不明および多部位の悪性新生物	1	0	0.48%	0.00%	1	0	0.55%	0.00%	0	0	0.00%	#DIV/0!
8	02	086	非ホジキンリンパ腫	1	0	0.48%	0.00%	1	0	0.55%	0.00%	0	0	0.00%	#DIV/0!
8	11	192	腸および腹膜のその他の疾患	1	0	0.48%	0.00%	1	0	0.55%	0.00%	0	0	0.00%	#DIV/0!
8	13	207	軟部組織障害	1	0	0.48%	0.00%	1	0	0.55%	0.00%	0	0	0.00%	#DIV/0!
			総数	208	5	100.00%	2.40%	181	4	100.00%	2.21%	27	1	100.00%	3.70%

平成23年300分類統計(泌尿器科女性全疾患)

■ 泌尿器科女性 ■ 泌尿器科女性死亡数 ▲ 泌尿器科女性比率 ✕ 泌尿器科女性疾患別死亡率

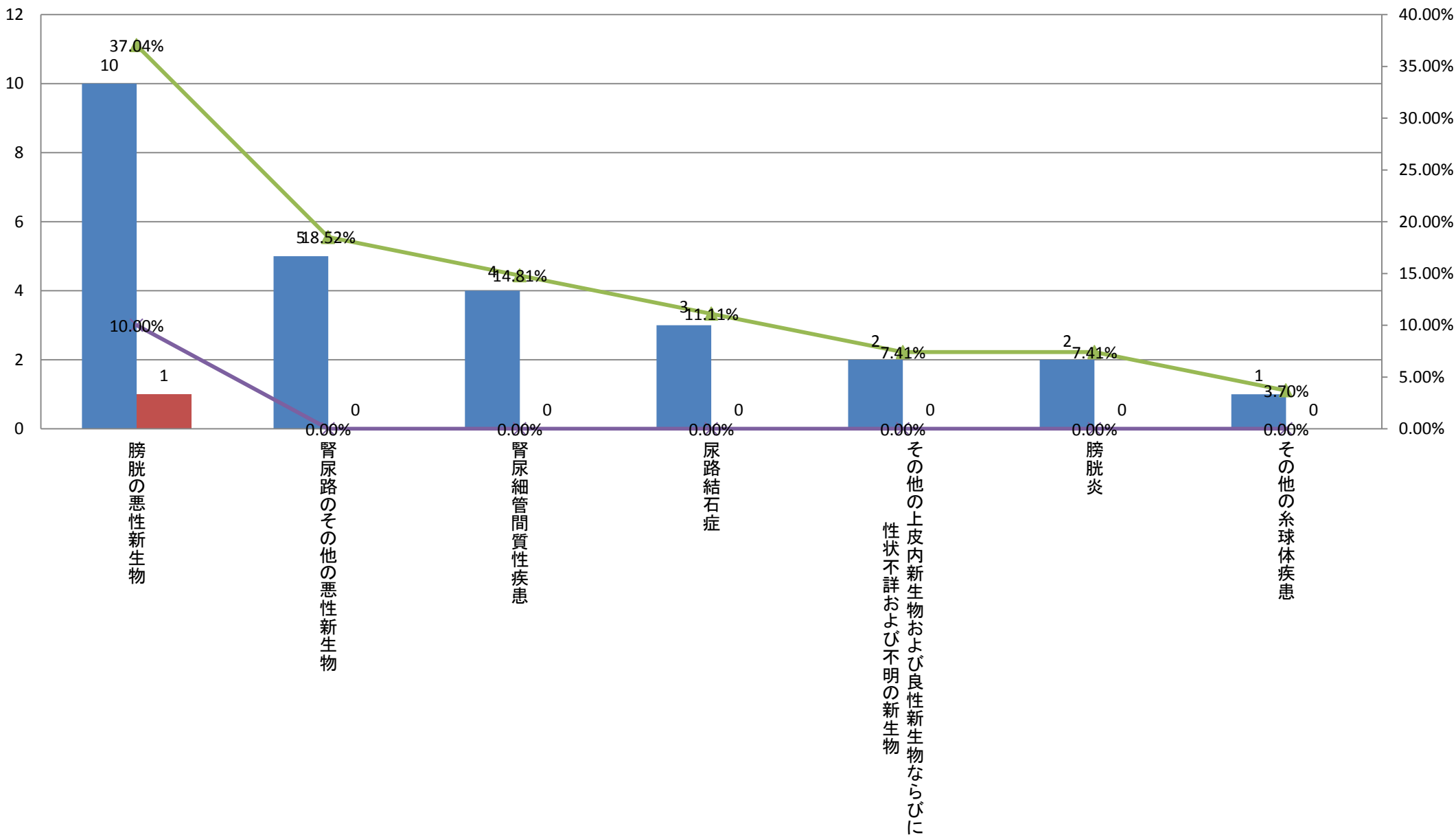

平成23年300分類統計(診療科別)<産婦人科>

大分類コード	300分類コード	300分類名称	産婦人科	産婦人科死亡数	産婦人科比率	産婦人科疾患別死亡率	産婦人科男性	産婦人科男性死亡数	産婦人科男性比率	産婦人科男性疾患別死亡率	産婦人科女性	産婦人科女性死亡数	産婦人科女性比率	産婦人科女性疾患別死亡率	
1	15	243	単胎自然分娩	302	0	31.33%	0.00%	0	0	#DIV/0!	#DIV/0!	302	0	31.33%	0.00%
2	15	239	胎児および羊膜腔に関連するその他の母体のケアならびに予想される分娩の諸問題	184	0	19.09%	0.00%	0	0	#DIV/0!	#DIV/0!	184	0	19.09%	0.00%
3	15	242	妊娠および分娩のその他の合併症	86	0	8.92%	0.00%	0	0	#DIV/0!	#DIV/0!	86	0	8.92%	0.00%
4	15	236	その他の流産に終わった妊娠	56	0	5.81%	0.00%	0	0	#DIV/0!	#DIV/0!	56	0	5.81%	0.00%
5	02	093	卵巣の良性新生物	49	0	5.08%	0.00%	0	0	#DIV/0!	#DIV/0!	49	0	5.08%	0.00%
6	02	092	子宮平滑筋腫	44	0	4.56%	0.00%	0	0	#DIV/0!	#DIV/0!	44	0	4.56%	0.00%
7	02	075	その他および部位不明の子宮の悪性新生物	37	1	3.84%	2.70%	0	0	#DIV/0!	#DIV/0!	37	1	3.84%	2.70%
8	02	076	女性生殖器のその他の悪性新生物	34	1	3.53%	2.94%	0	0	#DIV/0!	#DIV/0!	34	1	3.53%	2.94%
9	14	233	その他の腎尿路生殖器の障害	29	0	3.01%	0.00%	0	0	#DIV/0!	#DIV/0!	29	0	3.01%	0.00%
10	02	074	子宮頸(部)の悪性新生物	15	0	1.56%	0.00%	0	0	#DIV/0!	#DIV/0!	15	0	1.56%	0.00%
11	02	072	中皮および軟部組織の悪性新生物	14	0	1.45%	0.00%	0	0	#DIV/0!	#DIV/0!	14	0	1.45%	0.00%
12	14	226	女性骨盤臓器のその他の炎症性疾患	11	0	1.14%	0.00%	0	0	#DIV/0!	#DIV/0!	11	0	1.14%	0.00%
12	15	234	自然流産	11	0	1.14%	0.00%	0	0	#DIV/0!	#DIV/0!	11	0	1.14%	0.00%
14	14	228	女性生殖器脱	10	0	1.04%	0.00%	0	0	#DIV/0!	#DIV/0!	10	0	1.04%	0.00%
15	02	096	その他の上皮内新生物および良性新生物ならびに性状不詳および不明の新生物	9	0	0.93%	0.00%	0	0	#DIV/0!	#DIV/0!	9	0	0.93%	0.00%
16	14	227	子宮内膜症	8	0	0.83%	0.00%	0	0	#DIV/0!	#DIV/0!	8	0	0.83%	0.00%
17	15	235	医学的人工流産	7	0	0.73%	0.00%	0	0	#DIV/0!	#DIV/0!	7	0	0.73%	0.00%
17	15	238	前置胎盤、(常位)胎盤早期剥離および分娩前出血	7	0	0.73%	0.00%	0	0	#DIV/0!	#DIV/0!	7	0	0.73%	0.00%
19	15	240	分娩停止	6	0	0.62%	0.00%	0	0	#DIV/0!	#DIV/0!	6	0	0.62%	0.00%
20	11	190	麻痺性イレウスおよび腸閉塞、ヘルニアを伴わないもの	5	0	0.52%	0.00%	0	0	#DIV/0!	#DIV/0!	5	0	0.52%	0.00%
20	15	237	妊娠、分娩および産じょく褥>における浮腫、たんぱく<蛋白>尿および高血圧性障害	5	0	0.52%	0.00%	0	0	#DIV/0!	#DIV/0!	5	0	0.52%	0.00%
20	21	294	分娩前スクリーニングおよびその他の妊娠の管理	5	0	0.52%	0.00%	0	0	#DIV/0!	#DIV/0!	5	0	0.52%	0.00%
			その他	30	0	3.11%	0.00%	0	0	#DIV/0!	#DIV/0!	30	0	3.11%	0.00%
			総数	964	2	100.00%	0.21%	0	0	#DIV/0!	#DIV/0!	964	2	100.00%	0.21%

平成23年300分類統計(産婦人科上位20疾患)

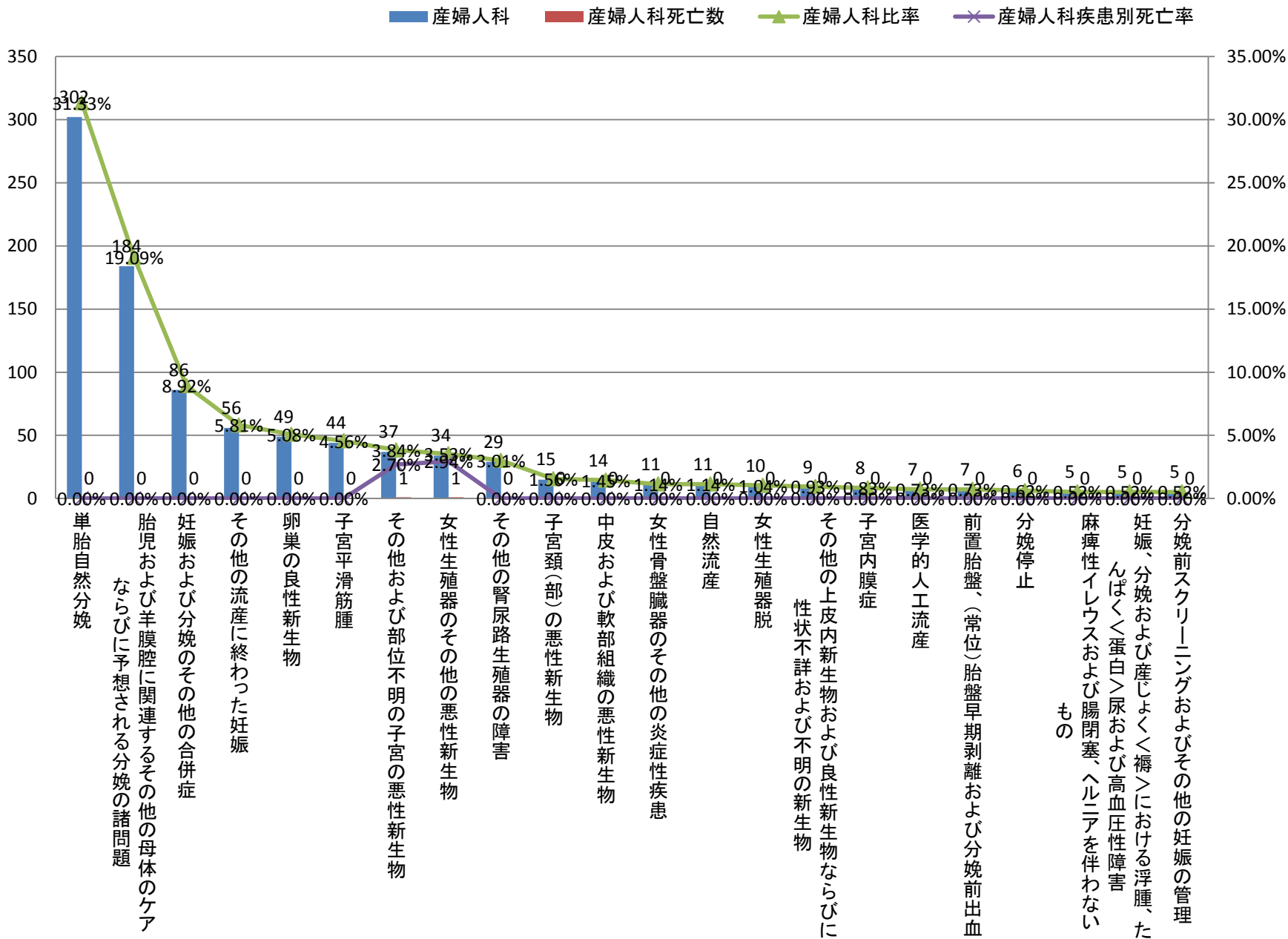

平成23年300分類統計(診療科別)<産婦人科>

大分類コード	300分類コード	300分類名称	産婦人科	産婦人科死亡数	産婦人科比率	産婦人科疾患別死亡率	産婦人科男性	産婦人科男性死亡数	産婦人科男性比率	産婦人科男性疾患別死亡率	産婦人科女性	産婦人科女性死亡数	産婦人科女性比率	産婦人科女性疾患別死亡率	
1	15	243	単胎自然分娩	302	0	31.33%	0.00%	0	0	#DIV/0!	#DIV/0!	302	0	31.33%	0.00%
2	15	239	胎児および羊膜腔に関連するその他の母体のケアならびに予想される分娩の諸問題	184	0	19.09%	0.00%	0	0	#DIV/0!	#DIV/0!	184	0	19.09%	0.00%
3	15	242	妊娠および分娩のその他の合併症	86	0	8.92%	0.00%	0	0	#DIV/0!	#DIV/0!	86	0	8.92%	0.00%
4	15	236	その他の流産に終わった妊娠	56	0	5.81%	0.00%	0	0	#DIV/0!	#DIV/0!	56	0	5.81%	0.00%
5	02	093	卵巣の良性新生物	49	0	5.08%	0.00%	0	0	#DIV/0!	#DIV/0!	49	0	5.08%	0.00%
6	02	092	子宮平滑筋腫	44	0	4.56%	0.00%	0	0	#DIV/0!	#DIV/0!	44	0	4.56%	0.00%
7	02	075	その他および部位不明の子宮の悪性新生物	37	1	3.84%	2.70%	0	0	#DIV/0!	#DIV/0!	37	1	3.84%	2.70%
8	02	076	女性生殖器のその他の悪性新生物	34	1	3.53%	2.94%	0	0	#DIV/0!	#DIV/0!	34	1	3.53%	2.94%
9	14	233	その他の腎尿路生殖器の障害	29	0	3.01%	0.00%	0	0	#DIV/0!	#DIV/0!	29	0	3.01%	0.00%
10	02	074	子宮頸(部)の悪性新生物	15	0	1.56%	0.00%	0	0	#DIV/0!	#DIV/0!	15	0	1.56%	0.00%
11	02	072	中皮および軟部組織の悪性新生物	14	0	1.45%	0.00%	0	0	#DIV/0!	#DIV/0!	14	0	1.45%	0.00%
12	14	226	女性骨盤臓器のその他の炎症性疾患	11	0	1.14%	0.00%	0	0	#DIV/0!	#DIV/0!	11	0	1.14%	0.00%
12	15	234	自然流産	11	0	1.14%	0.00%	0	0	#DIV/0!	#DIV/0!	11	0	1.14%	0.00%
14	14	228	女性生殖器脱	10	0	1.04%	0.00%	0	0	#DIV/0!	#DIV/0!	10	0	1.04%	0.00%
15	02	096	その他の上皮内新生物および良性新生物ならびに性状不詳および不明の新生物	9	0	0.93%	0.00%	0	0	#DIV/0!	#DIV/0!	9	0	0.93%	0.00%
16	14	227	子宮内膜症	8	0	0.83%	0.00%	0	0	#DIV/0!	#DIV/0!	8	0	0.83%	0.00%
17	15	235	医学的人工流産	7	0	0.73%	0.00%	0	0	#DIV/0!	#DIV/0!	7	0	0.73%	0.00%
17	15	238	前置胎盤、(常位)胎盤早期剥離および分娩前出血	7	0	0.73%	0.00%	0	0	#DIV/0!	#DIV/0!	7	0	0.73%	0.00%
19	15	240	分娩停止	6	0	0.62%	0.00%	0	0	#DIV/0!	#DIV/0!	6	0	0.62%	0.00%
20	11	190	麻痺性イレウスおよび腸閉塞、ヘルニアを伴わないもの	5	0	0.52%	0.00%	0	0	#DIV/0!	#DIV/0!	5	0	0.52%	0.00%
20	15	237	妊娠、分娩および産じょく褥>における浮腫、たんぱく<蛋白>尿および高血圧性障害	5	0	0.52%	0.00%	0	0	#DIV/0!	#DIV/0!	5	0	0.52%	0.00%
20	21	294	分娩前スクリーニングおよびその他の妊娠の管理	5	0	0.52%	0.00%	0	0	#DIV/0!	#DIV/0!	5	0	0.52%	0.00%
			その他	30	0	3.11%	0.00%	0	0	#DIV/0!	#DIV/0!	30	0	3.11%	0.00%
			総数	964	2	100.00%	0.21%	0	0	#DIV/0!	#DIV/0!	964	2	100.00%	0.21%

平成23年300分類統計(診療科別)〈産婦人科〉

平成23年300分類統計(診療科別)<産婦人科>

大分類コード	300分類コード	300分類名称	産婦人科	産婦人科死亡数	産婦人科比率	産婦人科疾患別死亡率	産婦人科男性	産婦人科男性死亡数	産婦人科男性比率	産婦人科男性疾患別死亡率	産婦人科女性	産婦人科女性死亡数	産婦人科女性比率	産婦人科女性疾患別死亡率	
1	15	243	単胎自然分娩	302	0	31.33%	0.00%	0	0	#DIV/0!	#DIV/0!	302	0	31.33%	0.00%
2	15	239	胎児および羊膜腔に関連するその他の母体のケアならびに予想される分娩の諸問題	184	0	19.09%	0.00%	0	0	#DIV/0!	#DIV/0!	184	0	19.09%	0.00%
3	15	242	妊娠および分娩のその他の合併症	86	0	8.92%	0.00%	0	0	#DIV/0!	#DIV/0!	86	0	8.92%	0.00%
4	15	236	その他の流産に終わった妊娠	56	0	5.81%	0.00%	0	0	#DIV/0!	#DIV/0!	56	0	5.81%	0.00%
5	02	093	卵巣の良性新生物	49	0	5.08%	0.00%	0	0	#DIV/0!	#DIV/0!	49	0	5.08%	0.00%
6	02	092	子宮平滑筋腫	44	0	4.56%	0.00%	0	0	#DIV/0!	#DIV/0!	44	0	4.56%	0.00%
7	02	075	その他および部位不明の子宮の悪性新生物	37	1	3.84%	2.70%	0	0	#DIV/0!	#DIV/0!	37	1	3.84%	2.70%
8	02	076	女性生殖器のその他の悪性新生物	34	1	3.53%	2.94%	0	0	#DIV/0!	#DIV/0!	34	1	3.53%	2.94%
9	14	233	その他の腎尿路生殖器の障害	29	0	3.01%	0.00%	0	0	#DIV/0!	#DIV/0!	29	0	3.01%	0.00%
10	02	074	子宮頸(部)の悪性新生物	15	0	1.56%	0.00%	0	0	#DIV/0!	#DIV/0!	15	0	1.56%	0.00%
11	02	072	中皮および軟部組織の悪性新生物	14	0	1.45%	0.00%	0	0	#DIV/0!	#DIV/0!	14	0	1.45%	0.00%
12	14	226	女性骨盤臓器のその他の炎症性疾患	11	0	1.14%	0.00%	0	0	#DIV/0!	#DIV/0!	11	0	1.14%	0.00%
12	15	234	自然流産	11	0	1.14%	0.00%	0	0	#DIV/0!	#DIV/0!	11	0	1.14%	0.00%
14	14	228	女性生殖器脱	10	0	1.04%	0.00%	0	0	#DIV/0!	#DIV/0!	10	0	1.04%	0.00%
15	02	096	その他の上皮内新生物および良性新生物ならびに性状不詳および不明の新生物	9	0	0.93%	0.00%	0	0	#DIV/0!	#DIV/0!	9	0	0.93%	0.00%
16	14	227	子宮内膜症	8	0	0.83%	0.00%	0	0	#DIV/0!	#DIV/0!	8	0	0.83%	0.00%
17	15	235	医学的人工流産	7	0	0.73%	0.00%	0	0	#DIV/0!	#DIV/0!	7	0	0.73%	0.00%
17	15	238	前置胎盤、(常位)胎盤早期剥離および分娩前出血	7	0	0.73%	0.00%	0	0	#DIV/0!	#DIV/0!	7	0	0.73%	0.00%
19	15	240	分娩停止	6	0	0.62%	0.00%	0	0	#DIV/0!	#DIV/0!	6	0	0.62%	0.00%
20	11	190	麻痺性イレウスおよび腸閉塞、ヘルニアを伴わないもの	5	0	0.52%	0.00%	0	0	#DIV/0!	#DIV/0!	5	0	0.52%	0.00%
20	15	237	妊娠、分娩および産じょく褥>における浮腫、たんぱく<蛋白>尿および高血圧性障害	5	0	0.52%	0.00%	0	0	#DIV/0!	#DIV/0!	5	0	0.52%	0.00%
20	21	294	分娩前スクリーニングおよびその他の妊娠の管理	5	0	0.52%	0.00%	0	0	#DIV/0!	#DIV/0!	5	0	0.52%	0.00%
			その他	30	0	3.11%	0.00%	0	0	#DIV/0!	#DIV/0!	30	0	3.11%	0.00%
			総数	964	2	100.00%	0.21%	0	0	#DIV/0!	#DIV/0!	964	2	100.00%	0.21%

平成23年300分類統計(産婦人科女性上位20疾患)

■ 産婦人科 ■ 産婦人科死亡数 ▲ 産婦人科比率 ◆ 産婦人科疾患別死亡率

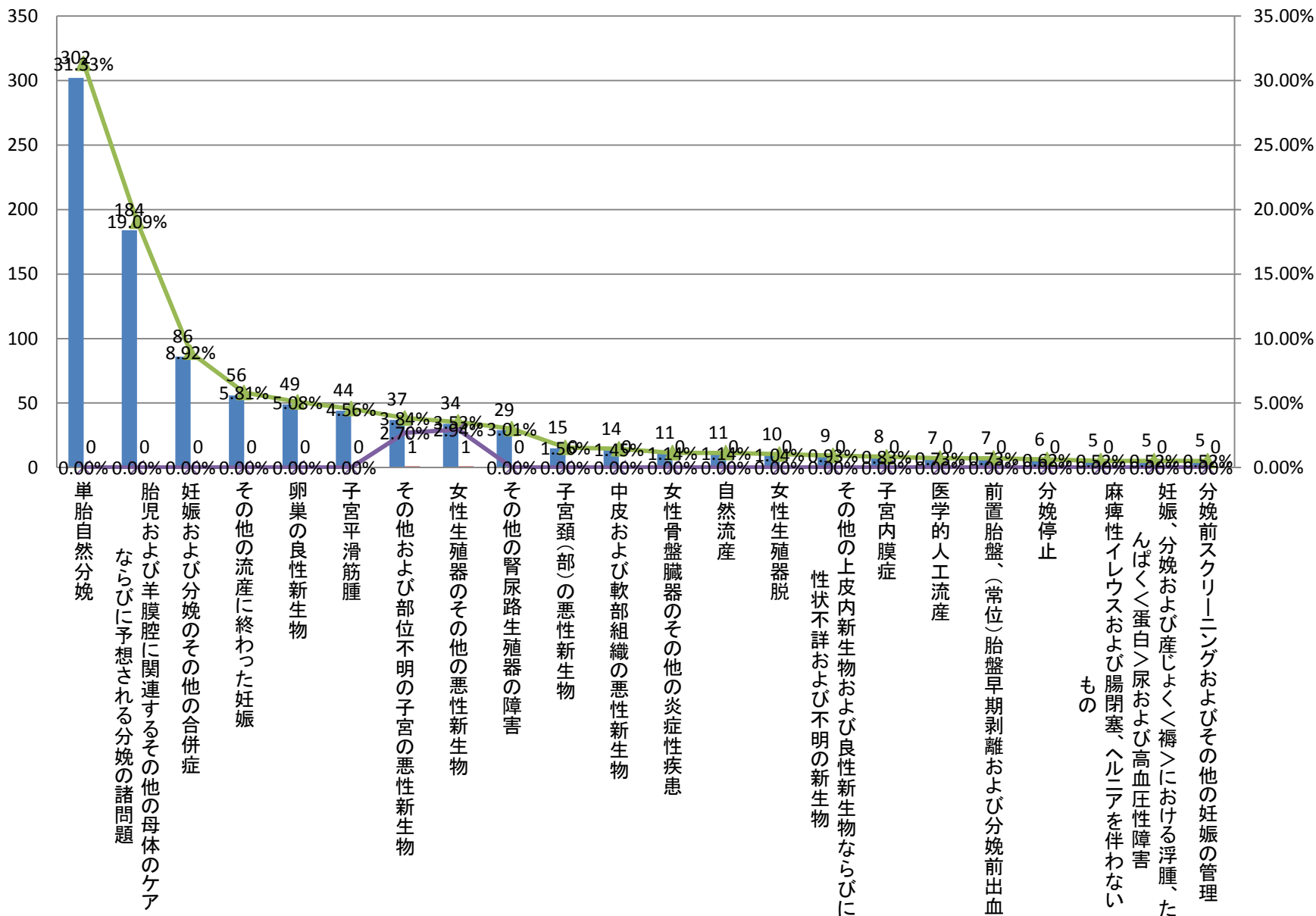

平成23年300分類統計(診療科別)<眼科>

	大分類コード	300分類コード	300分類名称	眼科	眼科死亡数	眼科比率	眼科疾患別死亡率	眼科男性	眼科男性死亡数	眼科男性比率	眼科男性疾患別死亡率	眼科女性	眼科女性死亡数	眼科女性比率	眼科女性疾患別死亡率
1	07	133	白内障および水晶体のその他の障害	228	0	80.28%	0.00%	117	0	77.48%	0.00%	111	0	83.46%	0.00%
2	07	139	その他の眼および付属器の疾患	44	0	15.49%	0.00%	28	0	18.54%	0.00%	16	0	12.03%	0.00%
3	07	135	緑内障	5	0	1.76%	0.00%	1	0	0.66%	0.00%	4	0	3.01%	0.00%
4	19	288	外傷の早期合併症ならびに外科的および内科的ケアの合併症、他に分類されないもの	3	0	1.06%	0.00%	3	0	1.99%	0.00%	0	0	0.00%	#DIV/0!
5	07	131	結膜炎および結膜のその他の障害	1	0	0.35%	0.00%	0	0	0.00%	#DIV/0!	1	0	0.75%	0.00%
5	07	134	網膜剥離および裂孔	1	0	0.35%	0.00%	1	0	0.66%	0.00%	0	0	0.00%	#DIV/0!
5	07	136	斜視	1	0	0.35%	0.00%	0	0	0.00%	#DIV/0!	1	0	0.75%	0.00%
5	19	277	眼球および眼窩の損傷	1	0	0.35%	0.00%	1	0	0.66%	0.00%	0	0	0.00%	#DIV/0!
			総数	284	0	100.00%	0.00%	151	0	100.00%	0.00%	133	0	100.00%	0.00%

平成23年300分類統計(眼科全疾患)

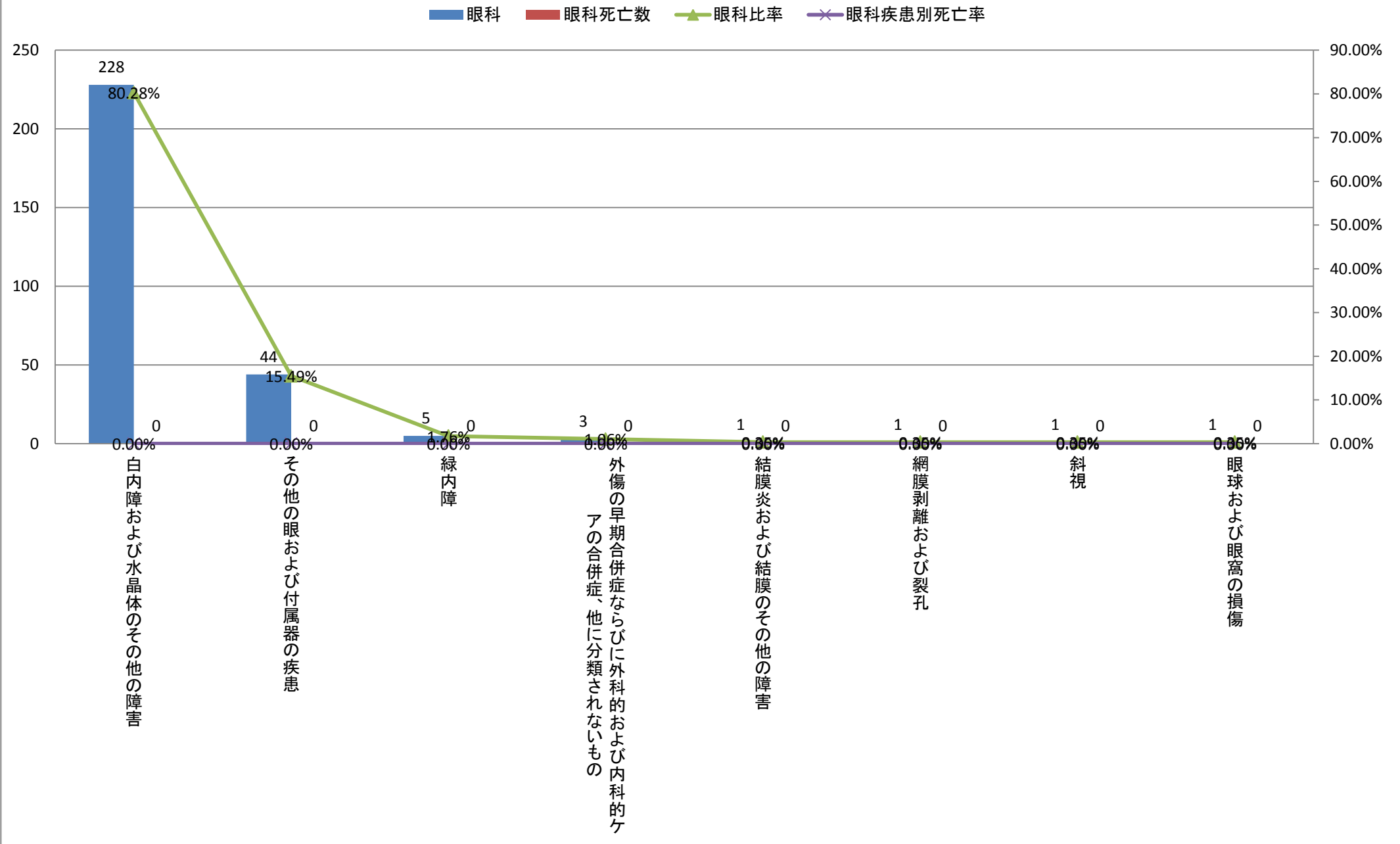

平成23年300分類統計(診療科別)<眼科>

	大分類コード	300分類コード	300分類名称	眼科	眼科死亡数	眼科比率	眼科疾患別死亡率	眼科男性	眼科男性死亡数	眼科男性比率	眼科男性疾患別死亡率	眼科女性	眼科女性死亡数	眼科女性比率	眼科女性疾患別死亡率
1	07	133	白内障および水晶体のその他の障害	228	0	80.28%	0.00%	117	0	77.48%	0.00%	111	0	83.46%	0.00%
2	07	139	その他の眼および付属器の疾患	44	0	15.49%	0.00%	28	0	18.54%	0.00%	16	0	12.03%	0.00%
3	19	288	外傷の早期合併症ならびに外科的および内科的ケアの合併症、他に分類されないもの	3	0	1.06%	0.00%	3	0	1.99%	0.00%	0	0	0.00%	#DIV/0!
4	07	135	緑内障	5	0	1.76%	0.00%	1	0	0.66%	0.00%	4	0	3.01%	0.00%
4	07	134	網膜剥離および裂孔	1	0	0.35%	0.00%	1	0	0.66%	0.00%	0	0	0.00%	#DIV/0!
4	19	277	眼球および眼窩の損傷	1	0	0.35%	0.00%	1	0	0.66%	0.00%	0	0	0.00%	#DIV/0!
7	07	131	結膜炎および結膜のその他の障害	1	0	0.35%	0.00%	0	0	0.00%	#DIV/0!	1	0	0.75%	0.00%
7	07	136	斜視	1	0	0.35%	0.00%	0	0	0.00%	#DIV/0!	1	0	0.75%	0.00%
			総数	284	0	100.00%	0.00%	151	0	100.00%	0.00%	133	0	100.00%	0.00%

平成23年300分類統計(眼科男性全疾患)

■ 眼科男性 ■ 眼科男性死亡数 ▲ 眼科男性比率 ✕ 眼科男性疾患別死亡率

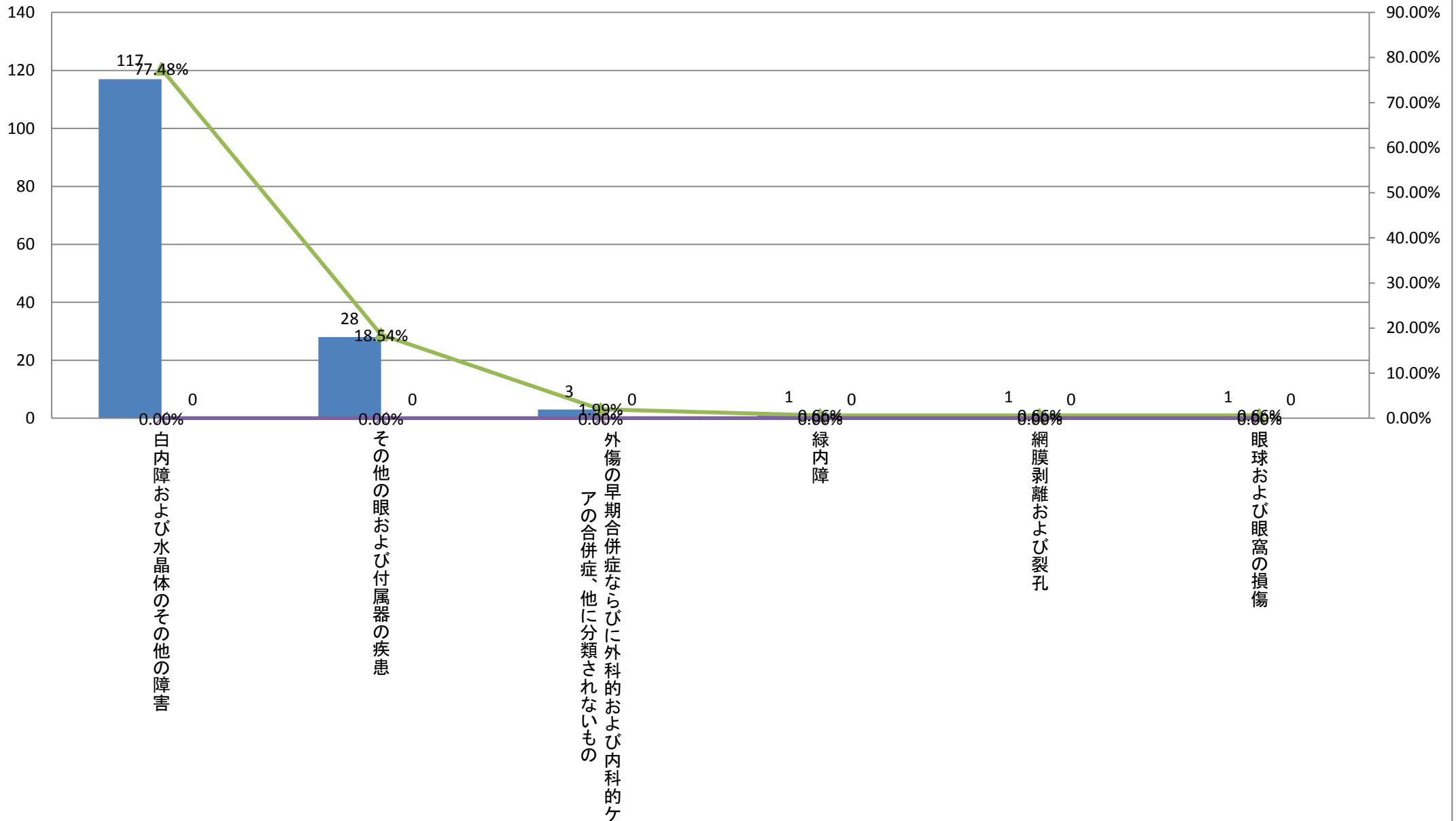

平成23年300分類統計(診療科別)<眼科>

	大分類コード	300分類コード	300分類名称	眼科	眼科死亡数	眼科比率	眼科疾患別死亡率	眼科男性	眼科男性死亡数	眼科男性比率	眼科男性疾患別死亡率	眼科女性	眼科女性死亡数	眼科女性比率	眼科女性疾患別死亡率
1	07	133	白内障および水晶体のその他の障害	228	0	80.28%	0.00%	117	0	77.48%	0.00%	111	0	83.46%	0.00%
2	07	139	その他の眼および付属器の疾患	44	0	15.49%	0.00%	28	0	18.54%	0.00%	16	0	12.03%	0.00%
3	07	135	緑内障	5	0	1.76%	0.00%	1	0	0.66%	0.00%	4	0	3.01%	0.00%
4	07	131	結膜炎および結膜のその他の障害	1	0	0.35%	0.00%	0	0	0.00%	#DIV/0!	1	0	0.75%	0.00%
4	07	136	斜視	1	0	0.35%	0.00%	0	0	0.00%	#DIV/0!	1	0	0.75%	0.00%
6	19	288	外傷の早期合併症ならびに外科的および内科的ケアの合併症、他に分類されないもの	3	0	1.06%	0.00%	3	0	1.99%	0.00%	0	0	0.00%	#DIV/0!
6	07	134	網膜剥離および裂孔	1	0	0.35%	0.00%	1	0	0.66%	0.00%	0	0	0.00%	#DIV/0!
6	19	277	眼球および眼窩の損傷	1	0	0.35%	0.00%	1	0	0.66%	0.00%	0	0	0.00%	#DIV/0!
			総数	284	0	100.00%	0.00%	151	0	100.00%	0.00%	133	0	100.00%	0.00%

平成23年300分類統計(眼科女性全疾患)

■眼科女性 ■眼科女性死亡数 ▲眼科女性比率 ×眼科女性疾患別死亡率

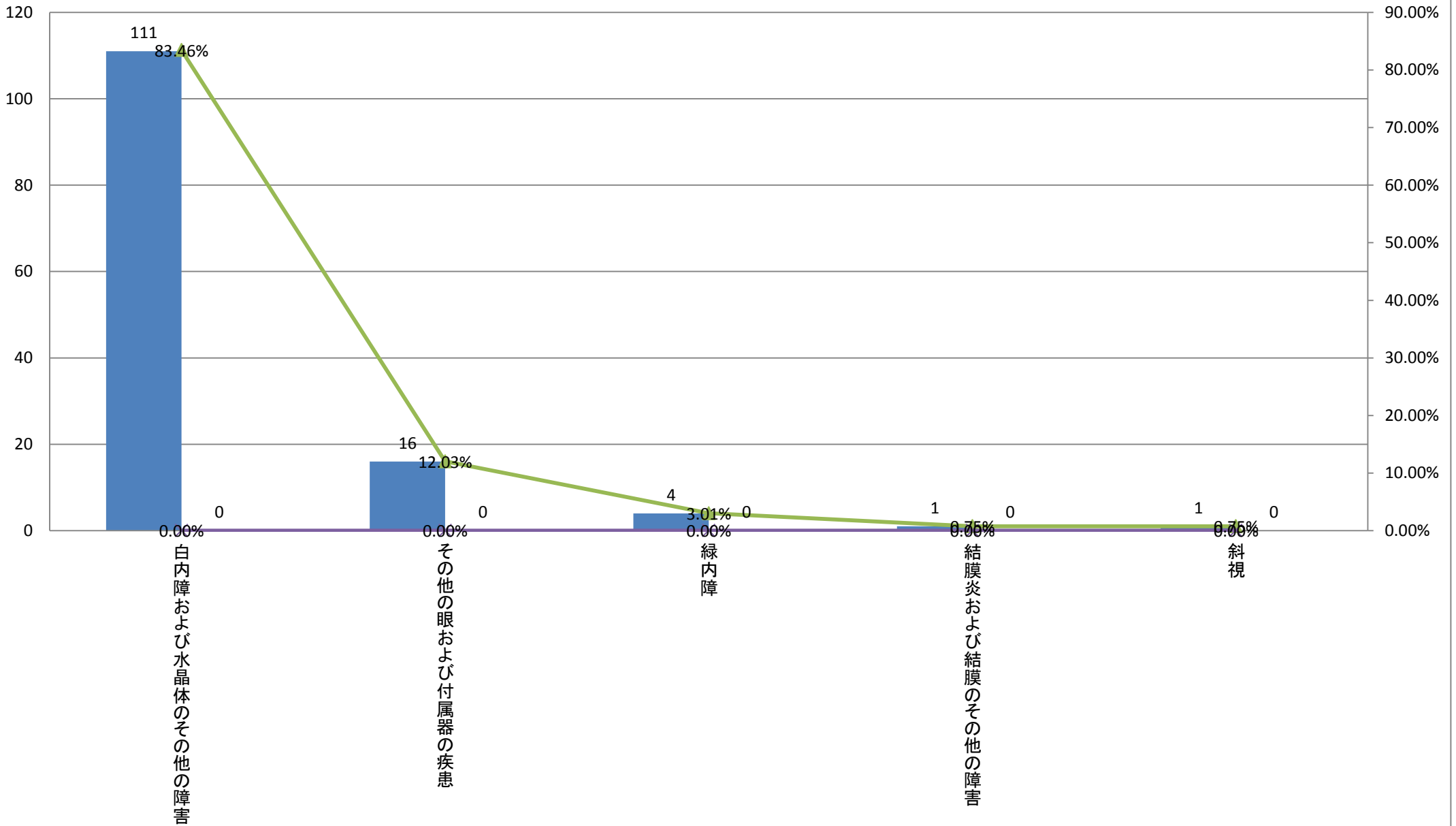

平成23年300分類統計(診療科別)<耳鼻咽喉科>

	大分類コード	300分類コード	300分類名称	耳鼻咽喉科	耳鼻咽喉科死亡数	耳鼻咽喉科比率	耳鼻咽喉科疾患別死亡率	耳鼻咽喉科男性	耳鼻咽喉科男性死亡数	耳鼻咽喉科男性比率	耳鼻咽喉科男性疾患別死亡率	耳鼻咽喉科女性	耳鼻咽喉科女性死亡数	耳鼻咽喉科女性比率	耳鼻咽喉科女性疾患別死亡率
1	10	174	上気道のその他の疾患	35	0	25.36%	0.00%	22	0	28.21%	0.00%	13	0	21.67%	0.00%
2	10	165	急性咽頭炎および急性扁桃炎	21	0	15.22%	0.00%	12	0	15.38%	0.00%	9	0	15.00%	0.00%
3	08	141	難聴	13	0	9.42%	0.00%	6	0	7.69%	0.00%	7	0	11.67%	0.00%
4	02	096	その他の上皮内新生物および良性新生物ならびに性状不詳および不明の新生物	10	0	7.25%	0.00%	7	0	8.97%	0.00%	3	0	5.00%	0.00%
4	06	127	神経、神経根および神経そう<叢>の障害	10	0	7.25%	0.00%	4	0	5.13%	0.00%	6	0	10.00%	0.00%
6	08	142	その他の耳および乳様突起の疾患	9	0	6.52%	0.00%	2	0	2.56%	0.00%	7	0	11.67%	0.00%
6	10	167	その他の急性上気道感染症	9	0	6.52%	0.00%	5	0	6.41%	0.00%	4	0	6.67%	0.00%
8	10	171	慢性副鼻腔炎	6	0	4.35%	0.00%	5	0	6.41%	0.00%	1	0	1.67%	0.00%
8	12	198	皮膚および皮下組織の感染症	6	0	4.35%	0.00%	4	0	5.13%	0.00%	2	0	3.33%	0.00%
10	10	172	鼻および副鼻腔のその他の疾患	4	0	2.90%	0.00%	2	0	2.56%	0.00%	2	0	3.33%	0.00%
10	10	173	扁桃およびアデノイドの慢性疾患	4	0	2.90%	0.00%	2	0	2.56%	0.00%	2	0	3.33%	0.00%
12	01	034	水痘および帯状疱疹	3	0	2.17%	0.00%	2	0	2.56%	0.00%	1	0	1.67%	0.00%
13	02	058	口唇・口腔および咽頭の悪性新生物	2	0	1.45%	0.00%	2	0	2.56%	0.00%	0	0	0.00%	#DIV/0!
13	02	066	喉頭の悪性新生物	2	0	1.45%	0.00%	1	0	1.28%	0.00%	1	0	1.67%	0.00%
13	08	140	中耳炎ならびに中耳および乳(様)突(起)のその他の障害	2	0	1.45%	0.00%	2	0	2.56%	0.00%	0	0	0.00%	#DIV/0!
16	01	041	その他のウイルス性疾患	1	0	0.72%	0.00%	0	0	0.00%	#DIV/0!	1	0	1.67%	0.00%
16	17	265	その他の先天奇形	1	0	0.72%	0.00%	0	0	0.00%	#DIV/0!	1	0	1.67%	0.00%
			総数	138	0	100.00%	0.00%	78	0	100.00%	0.00%	60	0	100.00%	0.00%

平成23年300分類統計(耳鼻咽喉科全疾患)

■ 耳鼻咽喉科 ■ 耳鼻咽喉科死亡数 ▲ 耳鼻咽喉科比率 ✕ 耳鼻咽喉科疾患別死亡率

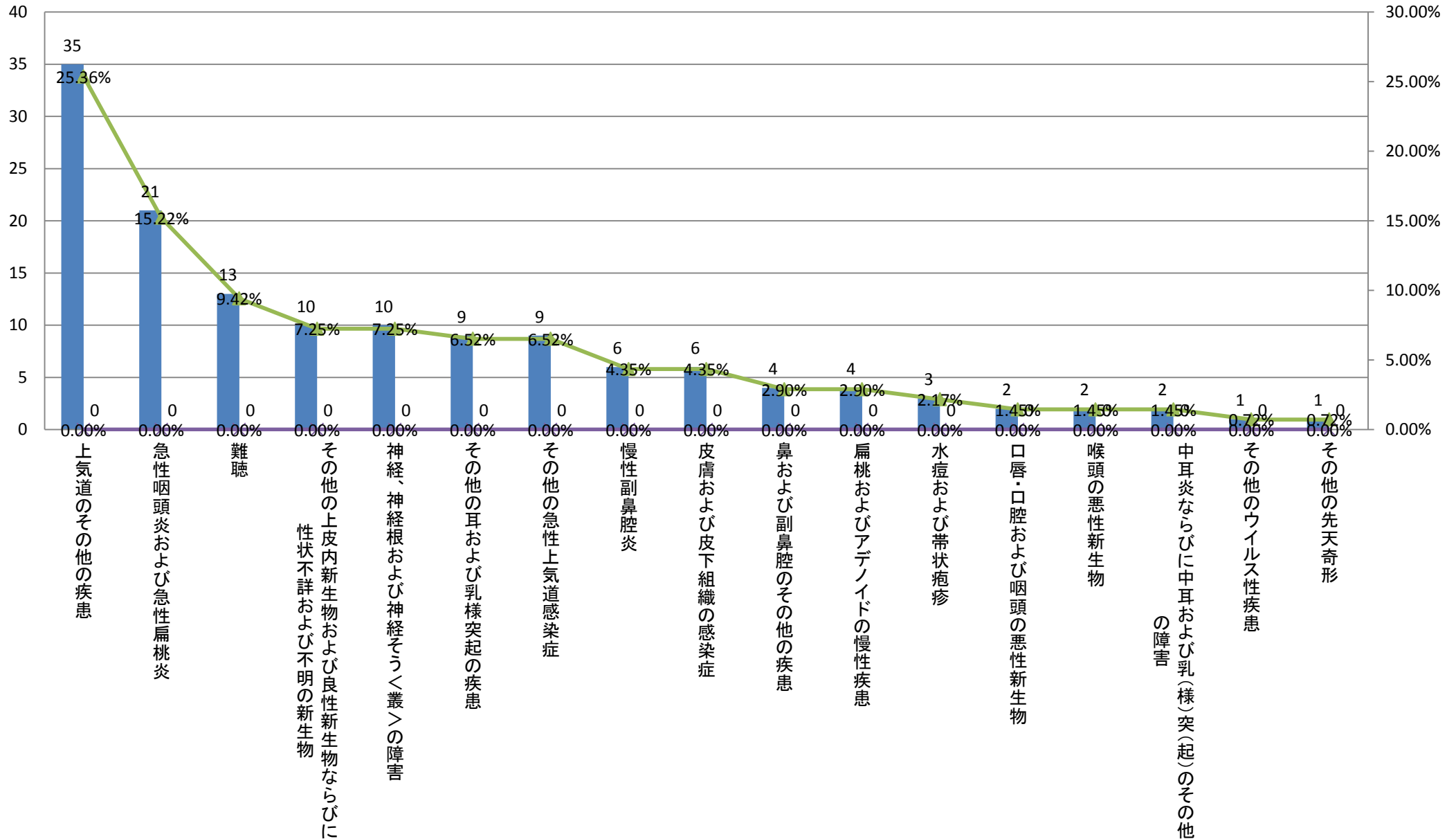

平成23年300分類統計(診療科別)<耳鼻咽喉科>

	大分類コード	300分類コード	300分類名称	耳鼻咽喉科	耳鼻咽喉科死亡数	耳鼻咽喉科比率	耳鼻咽喉科疾患別死亡率	耳鼻咽喉科男性	耳鼻咽喉科男性死亡数	耳鼻咽喉科男性比率	耳鼻咽喉科男性疾患別死亡率	耳鼻咽喉科女性	耳鼻咽喉科女性死亡数	耳鼻咽喉科女性比率	耳鼻咽喉科女性疾患別死亡率
1	10	174	上気道のその他の疾患	35	0	25.36%	0.00%	22	0	28.21%	0.00%	13	0	21.67%	0.00%
2	10	165	急性咽頭炎および急性扁桃炎	21	0	15.22%	0.00%	12	0	15.38%	0.00%	9	0	15.00%	0.00%
3	02	096	その他の上皮内新生物および良性新生物ならびに性状不詳および不明の新生物	10	0	7.25%	0.00%	7	0	8.97%	0.00%	3	0	5.00%	0.00%
4	08	141	難聴	13	0	9.42%	0.00%	6	0	7.69%	0.00%	7	0	11.67%	0.00%
5	10	167	その他の急性上気道感染症	9	0	6.52%	0.00%	5	0	6.41%	0.00%	4	0	6.67%	0.00%
5	10	171	慢性副鼻腔炎	6	0	4.35%	0.00%	5	0	6.41%	0.00%	1	0	1.67%	0.00%
7	06	127	神経、神経根および神経そう<叢>の障害	10	0	7.25%	0.00%	4	0	5.13%	0.00%	6	0	10.00%	0.00%
7	12	198	皮膚および皮下組織の感染症	6	0	4.35%	0.00%	4	0	5.13%	0.00%	2	0	3.33%	0.00%
9	08	142	その他の耳および乳様突起の疾患	9	0	6.52%	0.00%	2	0	2.56%	0.00%	7	0	11.67%	0.00%
9	10	172	鼻および副鼻腔のその他の疾患	4	0	2.90%	0.00%	2	0	2.56%	0.00%	2	0	3.33%	0.00%
9	10	173	扁桃およびアデノイドの慢性疾患	4	0	2.90%	0.00%	2	0	2.56%	0.00%	2	0	3.33%	0.00%
9	01	034	水痘および带状疱疹	3	0	2.17%	0.00%	2	0	2.56%	0.00%	1	0	1.67%	0.00%
9	02	058	口唇・口腔および咽頭の悪性新生物	2	0	1.45%	0.00%	2	0	2.56%	0.00%	0	0	0.00%	#DIV/0!
9	08	140	中耳炎ならびに中耳および乳(様)突(起)のその他の障害	2	0	1.45%	0.00%	2	0	2.56%	0.00%	0	0	0.00%	#DIV/0!
15	02	066	喉頭の悪性新生物	2	0	1.45%	0.00%	1	0	1.28%	0.00%	1	0	1.67%	0.00%
16	01	041	その他のウイルス性疾患	1	0	0.72%	0.00%	0	0	0.00%	#DIV/0!	1	0	1.67%	0.00%
16	17	265	その他の先天奇形	1	0	0.72%	0.00%	0	0	0.00%	#DIV/0!	1	0	1.67%	0.00%
			総数	138	0	100.00%	0.00%	78	0	100.00%	0.00%	60	0	100.00%	0.00%

平成23年300分類統計(耳鼻咽喉科男性全疾患)

■ 耳鼻咽喉科男性 ■ 耳鼻咽喉科男性死亡数 ▲ 耳鼻咽喉科男性比率 ✕ 耳鼻咽喉科男性疾患別死亡率

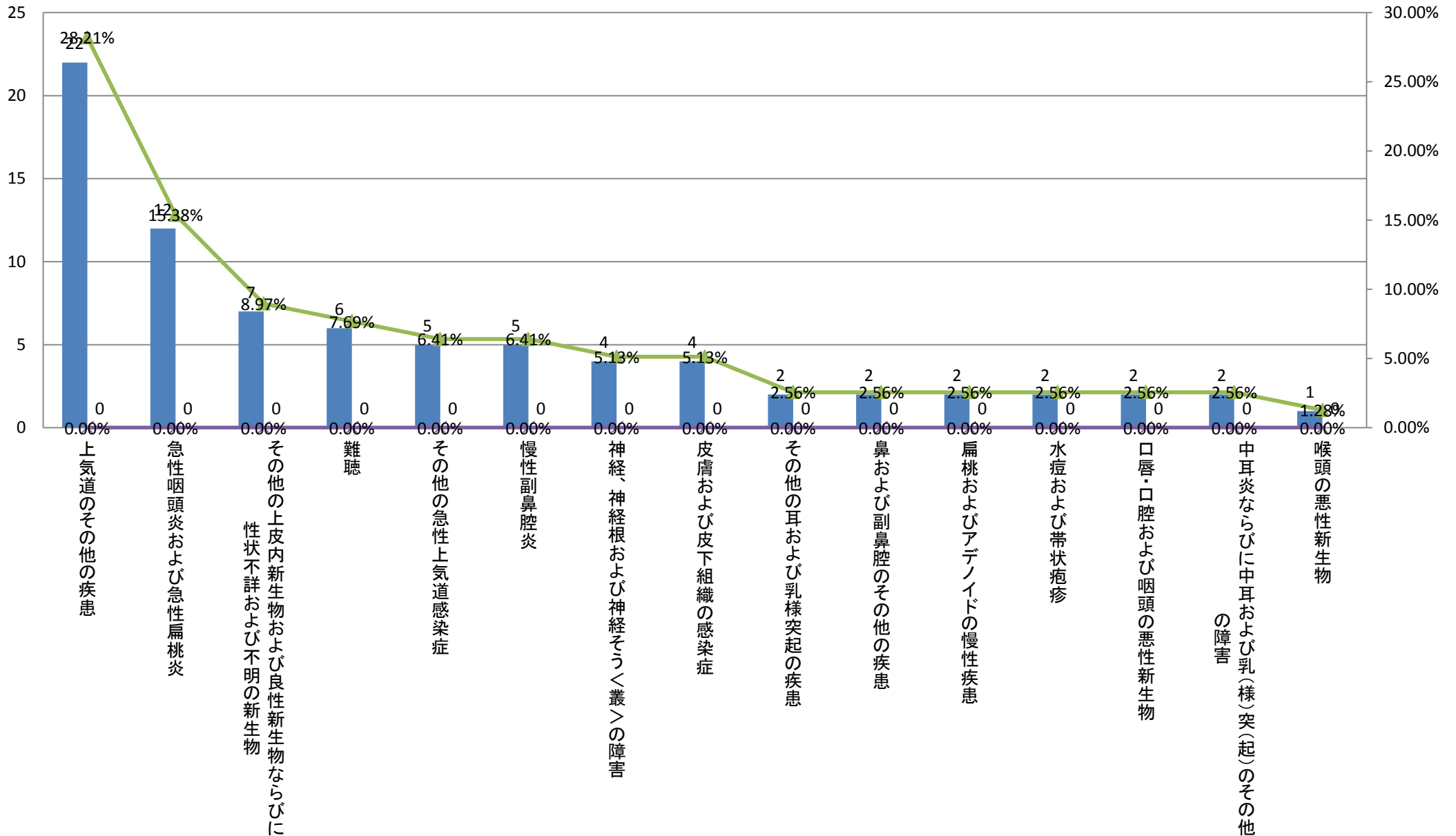

平成23年300分類統計(診療科別)<耳鼻咽喉科>

	大分類コード	300分類コード	300分類名称	耳鼻咽喉科	耳鼻咽喉科死亡数	耳鼻咽喉科比率	耳鼻咽喉科疾患別死亡率	耳鼻咽喉科男性	耳鼻咽喉科男性死亡数	耳鼻咽喉科男性比率	耳鼻咽喉科男性疾患別死亡率	耳鼻咽喉科女性	耳鼻咽喉科女性死亡数	耳鼻咽喉科女性比率	耳鼻咽喉科女性疾患別死亡率
1	10	174	上気道のその他の疾患	35	0	25.36%	0.00%	22	0	28.21%	0.00%	13	0	21.67%	0.00%
2	10	165	急性咽頭炎および急性扁桃炎	21	0	15.22%	0.00%	12	0	15.38%	0.00%	9	0	15.00%	0.00%
3	08	141	難聴	13	0	9.42%	0.00%	6	0	7.69%	0.00%	7	0	11.67%	0.00%
3	08	142	その他の耳および乳様突起の疾患	9	0	6.52%	0.00%	2	0	2.56%	0.00%	7	0	11.67%	0.00%
5	06	127	神経、神経根および神経そう<叢>の障害	10	0	7.25%	0.00%	4	0	5.13%	0.00%	6	0	10.00%	0.00%
6	10	167	その他の急性上気道感染症	9	0	6.52%	0.00%	5	0	6.41%	0.00%	4	0	6.67%	0.00%
7	02	096	その他の上皮内新生物および良性新生物ならびに性状不詳および不明の新生物	10	0	7.25%	0.00%	7	0	8.97%	0.00%	3	0	5.00%	0.00%
8	12	198	皮膚および皮下組織の感染症	6	0	4.35%	0.00%	4	0	5.13%	0.00%	2	0	3.33%	0.00%
8	10	172	鼻および副鼻腔のその他の疾患	4	0	2.90%	0.00%	2	0	2.56%	0.00%	2	0	3.33%	0.00%
8	10	173	扁桃およびアデノイドの慢性疾患	4	0	2.90%	0.00%	2	0	2.56%	0.00%	2	0	3.33%	0.00%
11	10	171	慢性副鼻腔炎	6	0	4.35%	0.00%	5	0	6.41%	0.00%	1	0	1.67%	0.00%
11	01	034	水痘および带状疱疹	3	0	2.17%	0.00%	2	0	2.56%	0.00%	1	0	1.67%	0.00%
11	02	066	喉頭の悪性新生物	2	0	1.45%	0.00%	1	0	1.28%	0.00%	1	0	1.67%	0.00%
11	01	041	その他のウイルス性疾患	1	0	0.72%	0.00%	0	0	0.00%	#DIV/0!	1	0	1.67%	0.00%
11	17	265	その他の先天奇形	1	0	0.72%	0.00%	0	0	0.00%	#DIV/0!	1	0	1.67%	0.00%
16	02	058	口唇・口腔および咽頭の悪性新生物	2	0	1.45%	0.00%	2	0	2.56%	0.00%	0	0	0.00%	#DIV/0!
16	08	140	中耳炎ならびに中耳および乳(様)突(起)のその他の障害	2	0	1.45%	0.00%	2	0	2.56%	0.00%	0	0	0.00%	#DIV/0!
			総数	138	0	100.00%	0.00%	78	0	100.00%	0.00%	60	0	100.00%	0.00%

平成23年300分類統計(耳鼻咽喉科女性全疾患)

■ 耳鼻咽喉科女性 ■ 耳鼻咽喉科女性死亡数 ✕ 耳鼻咽喉科女性疾患別死亡率 ▲ 耳鼻咽喉科女性比率

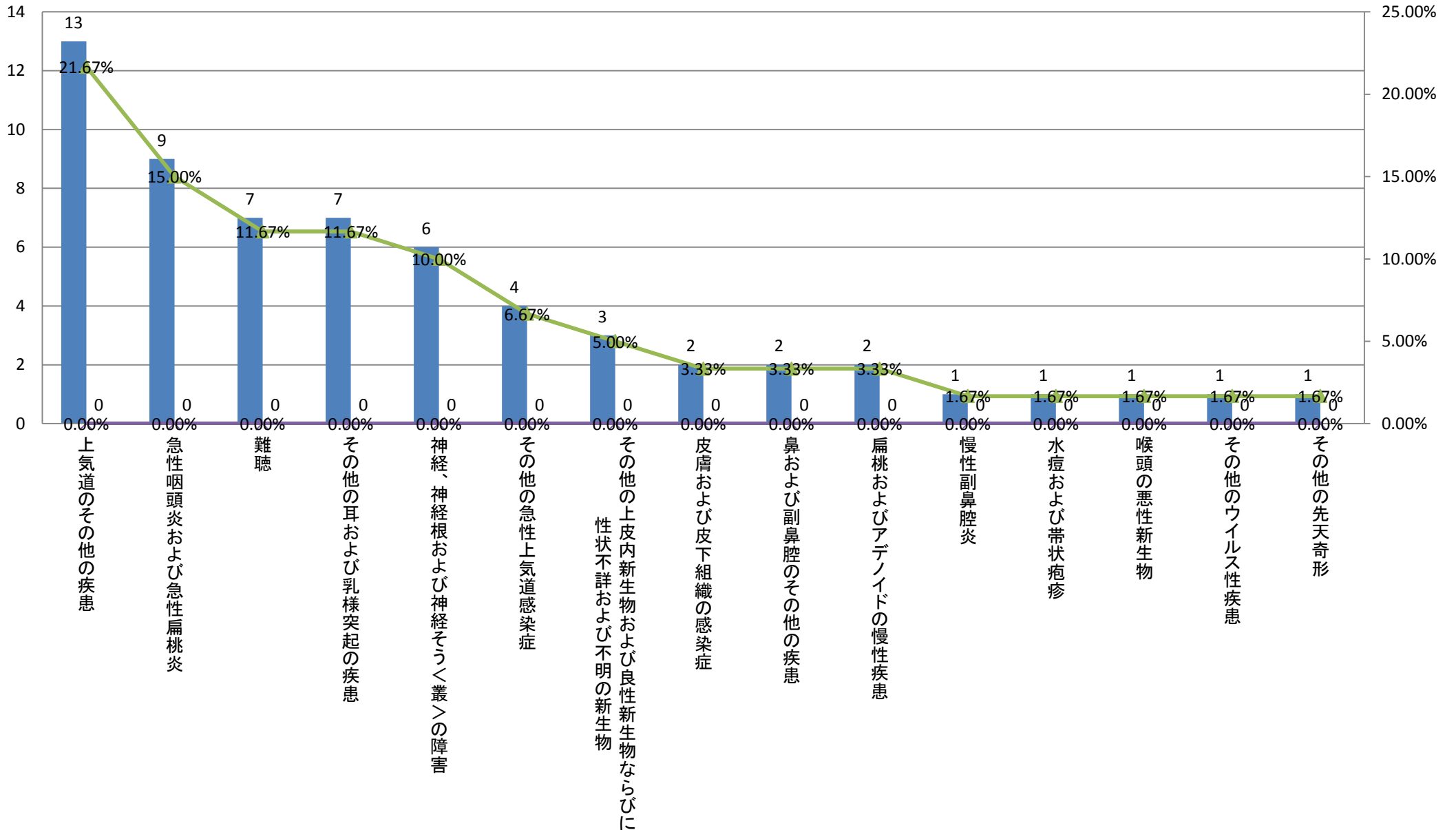

平成23年300分類統計(診療科別)<緩和ケア科>

	大分類コード	300分類コード	300分類名称	緩和ケア科	緩和ケア科死亡数	緩和ケア科比率	緩和ケア科疾患別死亡率	緩和ケア科男性	緩和ケア科男性死亡数	緩和ケア科男性比率	緩和ケア科男性疾患別死亡率	緩和ケア科女性	緩和ケア科女性死亡数	緩和ケア科女性比率	緩和ケア科女性疾患別死亡率
1	02	067	気管、気管支および肺の悪性新生物	25	22	23.58%	88.00%	18	17	31.58%	94.44%	7	5	14.29%	71.43%
2	02	060	胃の悪性新生物	12	12	11.32%	100.00%	6	6	10.53%	100.00%	6	6	12.24%	100.00%
3	02	062	直腸S状結腸移行部、直腸、肛門および肛門管の悪性新生物	9	7	8.49%	77.78%	4	4	7.02%	100.00%	5	3	10.20%	60.00%
4	02	058	口唇・口腔および咽頭の悪性新生物	8	8	7.55%	100.00%	7	7	12.28%	100.00%	1	1	2.04%	100.00%
5	02	061	結腸の悪性新生物	8	8	7.55%	100.00%	5	5	8.77%	100.00%	3	3	6.12%	100.00%
6	02	073	乳房の悪性新生物	5	4	4.72%	80.00%	0	0	0.00%	#DIV/0!	5	4	10.20%	80.00%
7	02	086	非ホジキンリンパ腫	5	5	4.72%	100.00%	2	2	3.51%	100.00%	3	3	6.12%	100.00%
8	02	064	膵の悪性新生物	4	3	3.77%	75.00%	2	2	3.51%	100.00%	2	1	4.08%	50.00%
9	02	075	その他および部位不明の子宮の悪性新生物	4	4	3.77%	100.00%	0	0	0.00%	#DIV/0!	4	4	8.16%	100.00%
10	02	063	肝および肝内胆管の悪性新生物	3	3	2.83%	100.00%	1	1	1.75%	100.00%	2	2	4.08%	100.00%
11	02	065	消化器系のその他の悪性新生物	3	2	2.83%	66.67%	1	1	1.75%	100.00%	2	1	4.08%	50.00%
12	02	080	腎尿路のその他の悪性新生物	3	3	2.83%	100.00%	2	2	3.51%	100.00%	1	1	2.04%	100.00%
13	02	088	リンパ組織、造血組織および関連組織のその他の悪性新生物	3	3	2.83%	100.00%	1	1	1.75%	100.00%	2	2	4.08%	100.00%
14	02	059	食道の悪性新生物	2	1	1.89%	50.00%	2	1	3.51%	50.00%	0	0	0.00%	#DIV/0!
15	02	076	女性生殖器のその他の悪性新生物	2	2	1.89%	100.00%	0	0	0.00%	#DIV/0!	2	2	4.08%	100.00%
16	02	077	前立腺の悪性新生物	2	2	1.89%	100.00%	2	2	3.51%	100.00%	0	0	0.00%	#DIV/0!
			その他	8	7	7.55%	87.50%	4	3	7.02%	75.00%	4	4	8.16%	100.00%
			総数	106	96	100.00%	90.57%	57	54	100.00%	94.74%	49	42	100.00%	85.71%

平成23年300分類統計(緩和ケア科上位疾患)

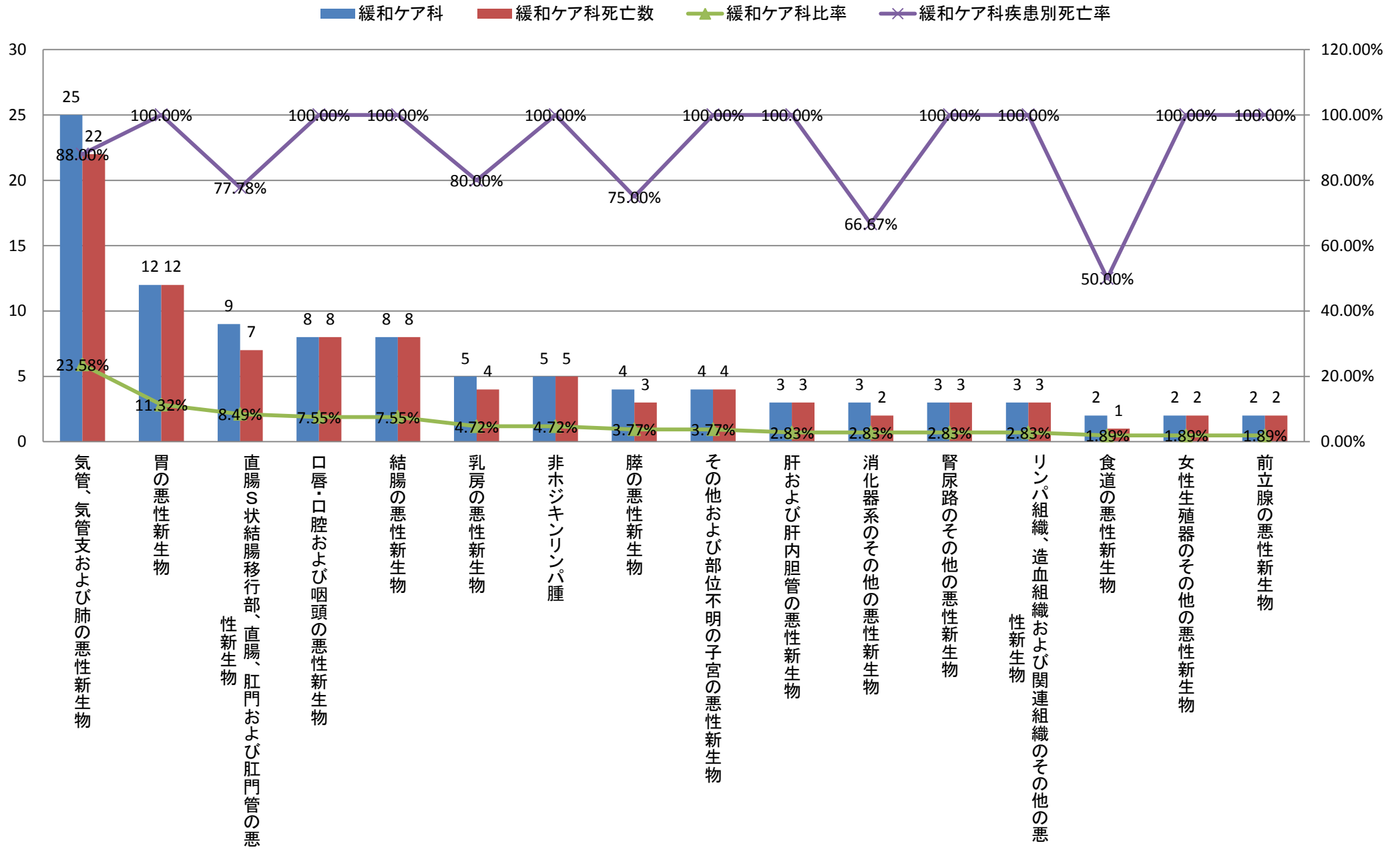

平成23年300分類統計(診療科別)<緩和ケア科>

大分類コード	300分類コード	300分類名称	緩和ケア科	緩和ケア科死亡数	緩和ケア科比率	緩和ケア科疾患別死亡率	緩和ケア科男性	緩和ケア科男性死亡数	緩和ケア科男性比率	緩和ケア科男性疾患別死亡率	緩和ケア科女性	緩和ケア科女性死亡数	緩和ケア科女性比率	緩和ケア科女性疾患別死亡率	
1	02	067	気管、気管支および肺の悪性新生物	25	22	23.58%	88.00%	18	17	31.58%	94.44%	7	5	14.29%	71.43%
2	02	058	口唇・口腔および咽頭の悪性新生物	8	8	7.55%	100.00%	7	7	12.28%	100.00%	1	1	2.04%	100.00%
3	02	060	胃の悪性新生物	12	12	11.32%	100.00%	6	6	10.53%	100.00%	6	6	12.24%	100.00%
4	02	061	結腸の悪性新生物	8	8	7.55%	100.00%	5	5	8.77%	100.00%	3	3	6.12%	100.00%
5	02	062	直腸S状結腸移行部、直腸、肛門および肛門管の悪性新生物	9	7	8.49%	77.78%	4	4	7.02%	100.00%	5	3	10.20%	60.00%
6	02	086	非ホジキンリンパ腫	5	5	4.72%	100.00%	2	2	3.51%	100.00%	3	3	6.12%	100.00%
6	02	064	膵の悪性新生物	4	3	3.77%	75.00%	2	2	3.51%	100.00%	2	1	4.08%	50.00%
6	02	080	腎尿路のその他の悪性新生物	3	3	2.83%	100.00%	2	2	3.51%	100.00%	1	1	2.04%	100.00%
6	02	059	食道の悪性新生物	2	1	1.89%	50.00%	2	1	3.51%	50.00%	0	0	0.00%	#DIV/0!
6	02	077	前立腺の悪性新生物	2	2	1.89%	100.00%	2	2	3.51%	100.00%	0	0	0.00%	#DIV/0!
11	02	063	肝および肝内胆管の悪性新生物	3	3	2.83%	100.00%	1	1	1.75%	100.00%	2	2	4.08%	100.00%
11	02	065	消化器系のその他の悪性新生物	3	2	2.83%	66.67%	1	1	1.75%	100.00%	2	1	4.08%	50.00%
11	02	088	リンパ組織、造血組織および関連組織のその他の悪性新生物	3	3	2.83%	100.00%	1	1	1.75%	100.00%	2	2	4.08%	100.00%
11	02	068	呼吸器および胸腔内臓器のその他の悪性新生物	1	1	0.94%	100.00%	1	1	1.75%	100.00%	0	0	0.00%	#DIV/0!
11	02	079	膀胱の悪性新生物	1	0	0.94%	0.00%	1	0	1.75%	0.00%	0	0	0.00%	#DIV/0!
11	02	084	その他の部位、部位不明確、続発部位、部位不明および多部位の悪性新生物	1	1	0.94%	100.00%	1	1	1.75%	100.00%	0	0	0.00%	#DIV/0!
11	04	111	その他の内分泌、栄養および代謝障害	1	1	0.94%	100.00%	1	1	1.75%	100.00%	0	0	0.00%	#DIV/0!
		その他		15	14	14.15%	93.33%	0	0	0.00%	#DIV/0!	15	14	30.61%	93.33%
		総数		106	96	100.00%	90.57%	57	54	100.00%	94.74%	49	42	100.00%	85.71%

平成23年300分類統計(緩和ケア科男性全疾患)

■ 緩和ケア科男性 ■ 緩和ケア科男性死亡数 ▲ 緩和ケア科男性比率 ✕ 緩和ケア科男性疾患別死亡率

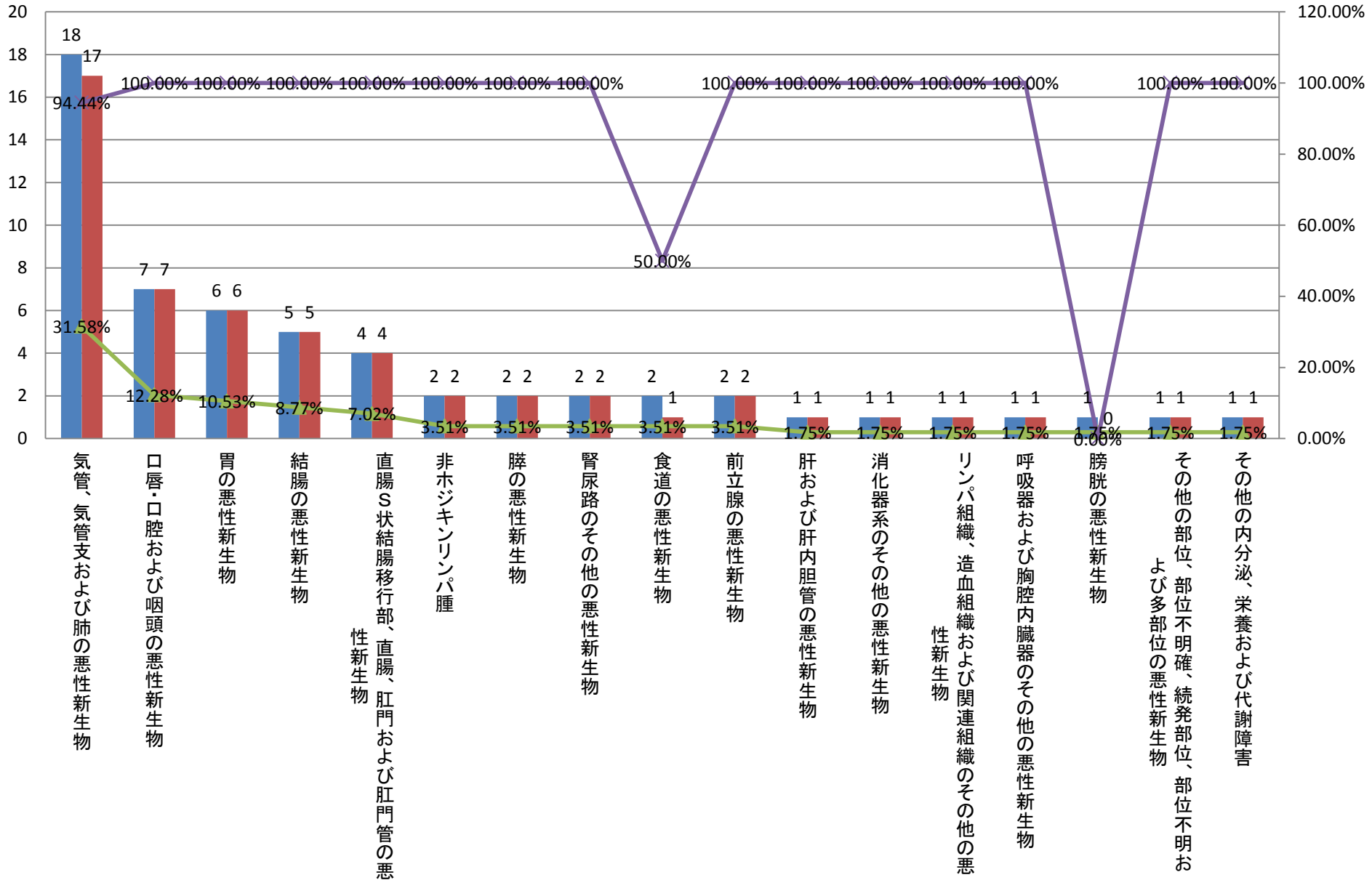

平成23年300分類統計(診療科別)<緩和ケア科>

	大分類コード	300分類コード	300分類名称	緩和ケア科	緩和ケア科死亡数	緩和ケア科比率	緩和ケア科疾患別死亡率	緩和ケア科男性	緩和ケア科男性死亡数	緩和ケア科男性比率	緩和ケア科男性疾患別死亡率	緩和ケア科女性	緩和ケア科女性死亡数	緩和ケア科女性比率	緩和ケア科女性疾患別死亡率
1	02	067	気管、気管支および肺の悪性新生物	25	22	23.58%	88.00%	18	17	31.58%	94.44%	7	5	14.29%	71.43%
2	02	060	胃の悪性新生物	12	12	11.32%	100.00%	6	6	10.53%	100.00%	6	6	12.24%	100.00%
3	02	062	直腸S状結腸移行部、直腸、肛門および肛門管の悪性新生物	9	7	8.49%	77.78%	4	4	7.02%	100.00%	5	3	10.20%	60.00%
3	02	073	乳房の悪性新生物	5	4	4.72%	80.00%	0	0	0.00%	#DIV/0!	5	4	10.20%	80.00%
5	02	075	その他および部位不明の子宮の悪性新生物	4	4	3.77%	100.00%	0	0	0.00%	#DIV/0!	4	4	8.16%	100.00%
6	02	061	結腸の悪性新生物	8	8	7.55%	100.00%	5	5	8.77%	100.00%	3	3	6.12%	100.00%
6	02	086	非ホジキンリンパ腫	5	5	4.72%	100.00%	2	2	3.51%	100.00%	3	3	6.12%	100.00%
8	02	064	膵の悪性新生物	4	3	3.77%	75.00%	2	2	3.51%	100.00%	2	1	4.08%	50.00%
8	02	063	肝および肝内胆管の悪性新生物	3	3	2.83%	100.00%	1	1	1.75%	100.00%	2	2	4.08%	100.00%
8	02	065	消化器系のその他の悪性新生物	3	2	2.83%	66.67%	1	1	1.75%	100.00%	2	1	4.08%	50.00%
8	02	088	リンパ組織、造血組織および関連組織のその他の悪性新生物	3	3	2.83%	100.00%	1	1	1.75%	100.00%	2	2	4.08%	100.00%
8	02	076	女性生殖器のその他の悪性新生物	2	2	1.89%	100.00%	0	0	0.00%	#DIV/0!	2	2	4.08%	100.00%
13	02	058	口唇・口腔および咽頭の悪性新生物	8	8	7.55%	100.00%	7	7	12.28%	100.00%	1	1	2.04%	100.00%
13	02	080	腎尿路のその他の悪性新生物	3	3	2.83%	100.00%	2	2	3.51%	100.00%	1	1	2.04%	100.00%
13	02	071	皮膚のその他の悪性新生物	1	1	0.94%	100.00%	0	0	0.00%	#DIV/0!	1	1	2.04%	100.00%
13	02	074	子宮頸(部)の悪性新生物	1	1	0.94%	100.00%	0	0	0.00%	#DIV/0!	1	1	2.04%	100.00%
13	02	082	脳の悪性新生物	1	1	0.94%	100.00%	0	0	0.00%	#DIV/0!	1	1	2.04%	100.00%
13	02	096	その他の上皮内新生物および良性新生物ならびに性状不詳および不明の新生物	1	1	0.94%	100.00%	0	0	0.00%	#DIV/0!	1	1	2.04%	100.00%
			その他	8	6	7.55%	75.00%	8	6	14.04%	75.00%	0	0	0.00%	#DIV/0!
			総数	106	96	100.00%	90.57%	57	54	100.00%	94.74%	49	42	100.00%	85.71%

平成23年300分類統計(緩和ケア科女性全疾患)

■ 緩和ケア科女性 ■ 緩和ケア科女性死亡数 ▲ 緩和ケア科女性比率 ✕ 緩和ケア科女性疾患別死亡率

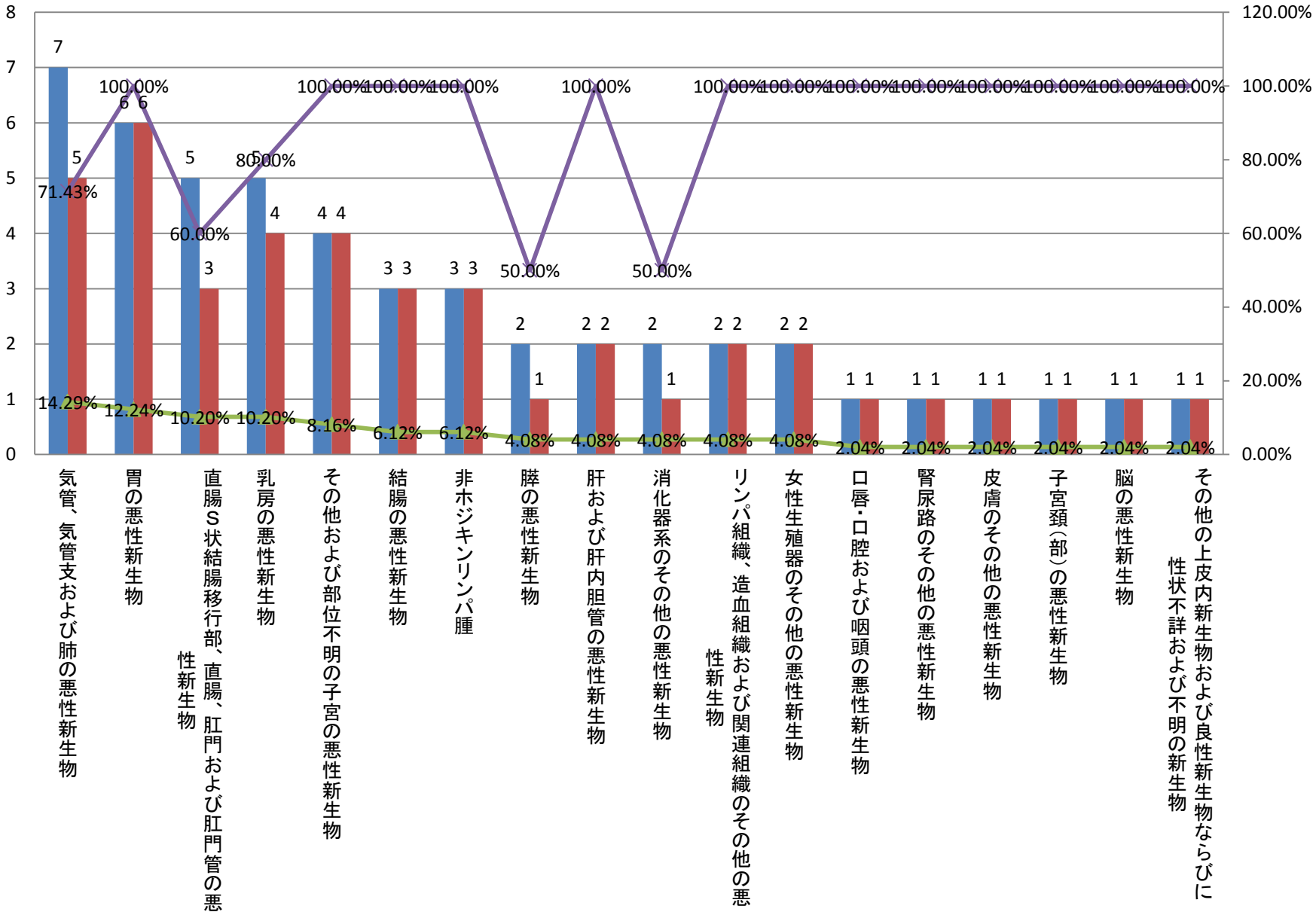

平成23年300分類統計(診療科別)<呼吸器内科>

大分類コード	300分類コード	300分類名称	呼吸器内科	呼吸器内科死亡数	呼吸器内科比率	呼吸器内科疾患別死亡率	呼吸器内科男性	呼吸器内科男性死亡数	呼吸器内科男性比率	呼吸器内科男性疾患別死亡率	呼吸器内科女性	呼吸器内科女性死亡数	呼吸器内科女性比率	呼吸器内科女性疾患別死亡率
102	067	気管、気管支および肺の悪性新生物	114	28	23.75%	24.56%	77	17	27.70%	22.08%	37	11	18.32%	29.73%
210	179	その他の呼吸器系の疾患	102	15	21.25%	14.71%	61	8	21.94%	13.11%	41	7	20.30%	17.07%
310	169	肺炎	101	8	21.04%	7.92%	60	7	21.58%	11.67%	41	1	20.30%	2.44%
410	176	喘息	47	0	9.79%	0.00%	18	0	6.47%	0.00%	29	0	14.36%	0.00%
510	175	気管支炎、肺気腫およびその他の慢性閉塞性肺疾患	28	4	5.83%	14.29%	21	4	7.55%	19.05%	7	0	3.47%	0.00%
601	007	呼吸器結核	11	2	2.29%	18.18%	6	0	2.16%	0.00%	5	2	2.48%	40.00%
709	151	心不全	8	3	1.67%	37.50%	3	1	1.08%	33.33%	5	2	2.48%	40.00%
801	005	感染症と推定される下痢および胃腸炎	6	0	1.25%	0.00%	2	0	0.72%	0.00%	4	0	1.98%	0.00%
902	096	その他の上皮内新生物および良性新生物ならびに性状不詳および不明の新生物	5	0	1.04%	0.00%	2	0	0.72%	0.00%	3	0	1.49%	0.00%
1001	018	その他の細菌性疾患	4	0	0.83%	0.00%	2	0	0.72%	0.00%	2	0	0.99%	0.00%
1001	042	真菌症	4	1	0.83%	25.00%	3	1	1.08%	33.33%	1	0	0.50%	0.00%
1001	054	結核の続発・後遺症	4	1	0.83%	25.00%	2	1	0.72%	50.00%	2	0	0.99%	0.00%
1010	177	気管支拡張症	4	0	0.83%	0.00%	3	0	1.08%	0.00%	1	0	0.50%	0.00%
1014	217	その他の腎尿路系の疾患	4	0	0.83%	0.00%	1	0	0.36%	0.00%	3	0	1.49%	0.00%
1502	084	その他の部位、部位不明確、続発部位、部位不明および多部位の悪性新生物	3	2	0.63%	66.67%	3	2	1.08%	66.67%	0	0	0.00%	#DIV/0!
1509	149	肺塞栓症	3	0	0.63%	0.00%	0	0	0.00%	#DIV/0!	3	0	1.49%	0.00%
1701	006	その他の腸管感染症	2	0	0.42%	0.00%	0	0	0.00%	#DIV/0!	2	0	0.99%	0.00%
1705	117	神経症性障害、ストレス関連障害および身体表現性障害	2	0	0.42%	0.00%	0	0	0.00%	#DIV/0!	2	0	0.99%	0.00%
1710	168	インフルエンザ	2	0	0.42%	0.00%	2	0	0.72%	0.00%	0	0	0.00%	#DIV/0!
1711	183	胃潰瘍および十二指腸潰瘍	2	0	0.42%	0.00%	1	0	0.36%	0.00%	1	0	0.50%	0.00%
1713	204	全身性結合組織障害	2	0	0.42%	0.00%	0	0	0.00%	#DIV/0!	2	0	0.99%	0.00%
		その他	22	5	4.58%	22.73%	11	2	3.96%	18.18%	11	3	5.45%	27.27%
		総数	480	69	100.00%	14.38%	278	43	100.00%	15.47%	202	26	100.00%	12.87%

平成23年300分類統計(呼吸器内科上位20)

■呼吸器内科 ■呼吸器内科死亡数 ▲呼吸器内科比率 ◆呼吸器内科疾患別死亡率

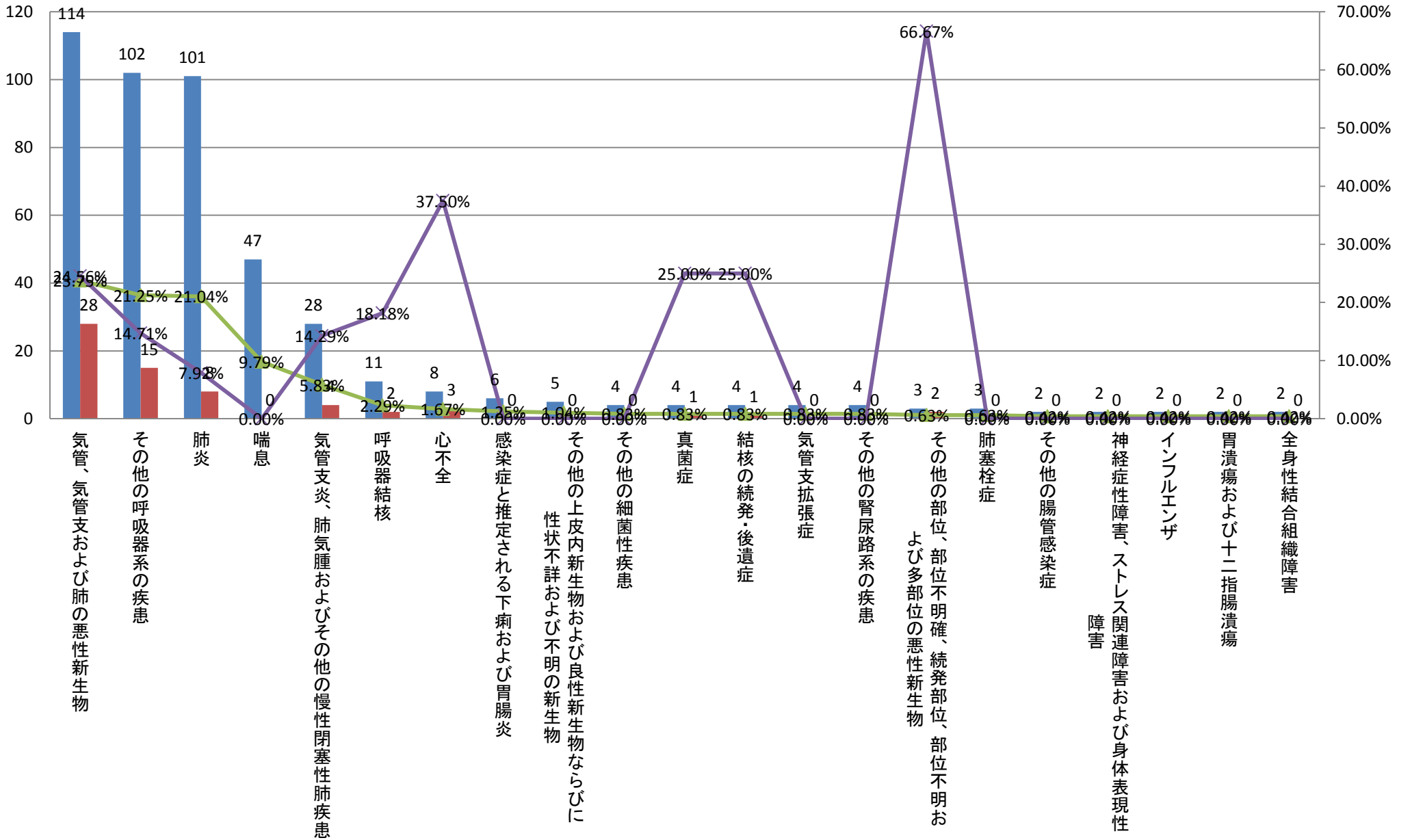

平成23年300分類統計(診療科別)<呼吸器内科>

	大分類コード	300分類コード	300分類名称	呼吸器内科	呼吸器内科死亡数	呼吸器内科比率	呼吸器内科疾患別死亡率	呼吸器内科男性	呼吸器内科男性死亡数	呼吸器内科男性比率	呼吸器内科男性疾患別死亡率	呼吸器内科女性	呼吸器内科女性死亡数	呼吸器内科女性比率	呼吸器内科女性疾患別死亡率
1	02	067	気管、気管支および肺の悪性新生物	114	28	23.75%	24.56%	77	17	27.70%	22.08%	37	11	18.32%	29.73%
2	10	179	その他の呼吸器系の疾患	102	15	21.25%	14.71%	61	8	21.94%	13.11%	41	7	20.30%	17.07%
3	10	169	肺炎	101	8	21.04%	7.92%	60	7	21.58%	11.67%	41	1	20.30%	2.44%
4	10	175	気管支炎、肺気腫およびその他の慢性閉塞性肺疾患	28	4	5.83%	14.29%	21	4	7.55%	19.05%	7	0	3.47%	0.00%
5	10	176	喘息	47	0	9.79%	0.00%	18	0	6.47%	0.00%	29	0	14.36%	0.00%
6	01	007	呼吸器結核	11	2	2.29%	18.18%	6	0	2.16%	0.00%	5	2	2.48%	40.00%
7	09	151	心不全	8	3	1.67%	37.50%	3	1	1.08%	33.33%	5	2	2.48%	40.00%
7	01	042	真菌症	4	1	0.83%	25.00%	3	1	1.08%	33.33%	1	0	0.50%	0.00%
7	10	177	気管支拡張症	4	0	0.83%	0.00%	3	0	1.08%	0.00%	1	0	0.50%	0.00%
7	02	084	その他の部位、部位不明確、続発部位、部位不明および多部位の悪性新生物	3	2	0.63%	66.67%	3	2	1.08%	66.67%	0	0	0.00%	#DIV/0!
11	01	005	感染症と推定される下痢および胃腸炎	6	0	1.25%	0.00%	2	0	0.72%	0.00%	4	0	1.98%	0.00%
11	02	096	その他の上皮内新生物および良性新生物ならびに性状不詳および不明の新生物	5	0	1.04%	0.00%	2	0	0.72%	0.00%	3	0	1.49%	0.00%
11	01	018	その他の細菌性疾患	4	0	0.83%	0.00%	2	0	0.72%	0.00%	2	0	0.99%	0.00%
11	01	054	結核の続発・後遺症	4	1	0.83%	25.00%	2	1	0.72%	50.00%	2	0	0.99%	0.00%
11	10	168	インフルエンザ	2	0	0.42%	0.00%	2	0	0.72%	0.00%	0	0	0.00%	#DIV/0!
			その他	37	5	7.71%	13.51%	13	2	4.68%	15.38%	24	3	11.88%	12.50%
			総数	480	69	100.00%	14.38%	278	43	100.00%	15.47%	202	26	100.00%	12.87%

平成23年300分類統計(呼吸器内科男性全疾患)

■呼吸器内科男性 ■呼吸器内科男性死亡数 ▲呼吸器内科男性比率 ×呼吸器内科男性疾患別死亡率

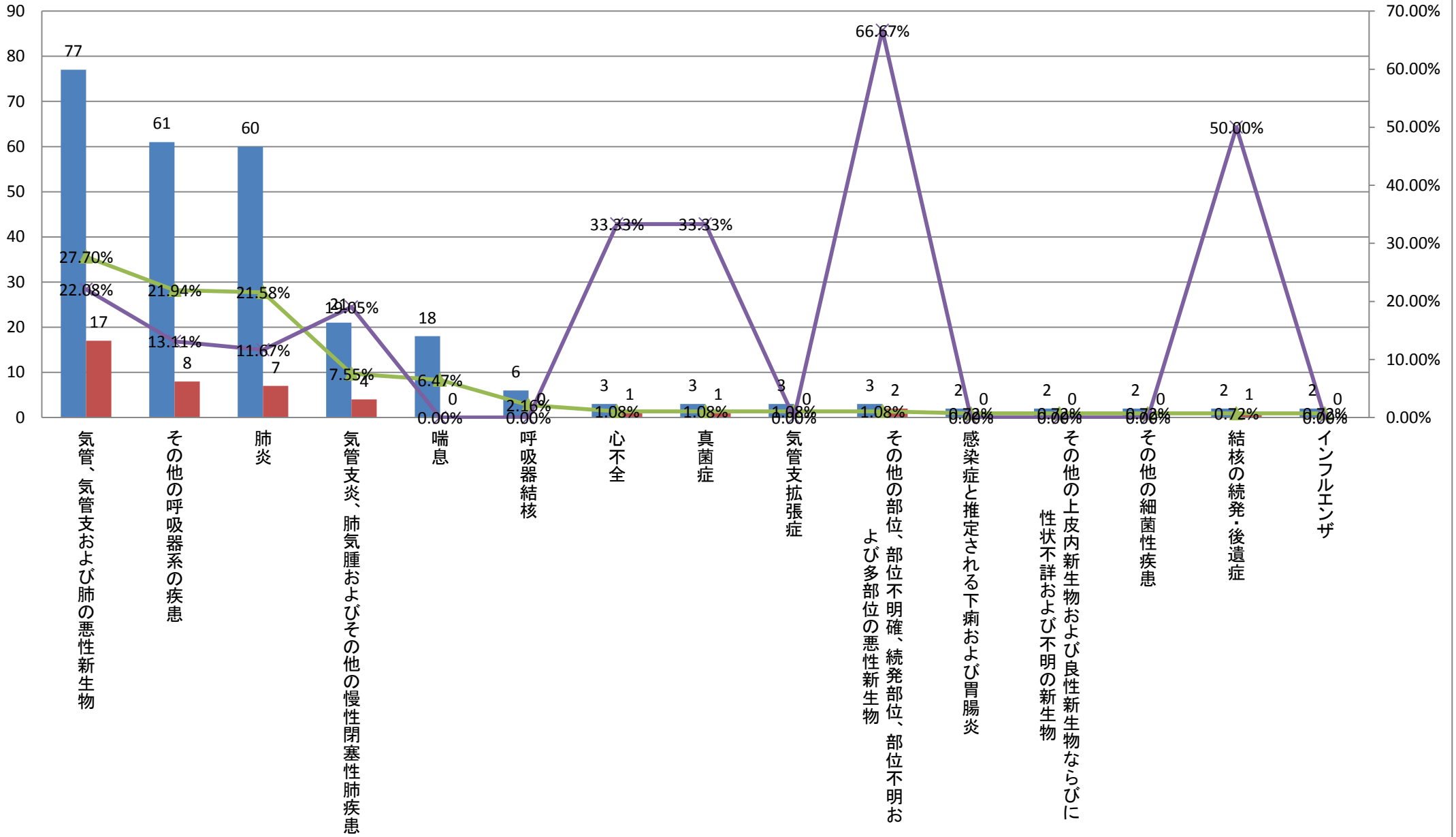

平成23年300分類統計(診療科別)<呼吸器内科>

	大分類コード	300分類コード	300分類名称	呼吸器内科	呼吸器内科死亡数	呼吸器内科比率	呼吸器内科疾患別死亡率	呼吸器内科男性	呼吸器内科男性死亡数	呼吸器内科男性比率	呼吸器内科男性疾患別死亡率	呼吸器内科女性	呼吸器内科女性死亡数	呼吸器内科女性比率	呼吸器内科女性疾患別死亡率
1	10	179	その他の呼吸器系の疾患	102	15	21.25%	14.71%	61	8	21.94%	13.11%	41	7	20.30%	17.07%
1	10	169	肺炎	101	8	21.04%	7.92%	60	7	21.58%	11.67%	41	1	20.30%	2.44%
3	02	067	気管、気管支および肺の悪性新生物	114	28	23.75%	24.56%	77	17	27.70%	22.08%	37	11	18.32%	29.73%
4	10	176	喘息	47	0	9.79%	0.00%	18	0	6.47%	0.00%	29	0	14.36%	0.00%
5	10	175	気管支炎、肺気腫およびその他の慢性閉塞性肺疾患	28	4	5.83%	14.29%	21	4	7.55%	19.05%	7	0	3.47%	0.00%
6	01	007	呼吸器結核	11	2	2.29%	18.18%	6	0	2.16%	0.00%	5	2	2.48%	40.00%
6	09	151	心不全	8	3	1.67%	37.50%	3	1	1.08%	33.33%	5	2	2.48%	40.00%
8	01	005	感染症と推定される下痢および胃腸炎	6	0	1.25%	0.00%	2	0	0.72%	0.00%	4	0	1.98%	0.00%
9	02	096	その他の上皮内新生物および良性新生物ならびに性状不詳および不明の新生物	5	0	1.04%	0.00%	2	0	0.72%	0.00%	3	0	1.49%	0.00%
9	14	217	その他の腎尿路系の疾患	4	0	0.83%	0.00%	1	0	0.36%	0.00%	3	0	1.49%	0.00%
9	09	149	肺塞栓症	3	0	0.63%	0.00%	0	0	0.00%	#DIV/0!	3	0	1.49%	0.00%
12	01	018	その他の細菌性疾患	4	0	0.83%	0.00%	2	0	0.72%	0.00%	2	0	0.99%	0.00%
12	01	054	結核の続発・後遺症	4	1	0.83%	25.00%	2	1	0.72%	50.00%	2	0	0.99%	0.00%
12	01	006	その他の腸管感染症	2	0	0.42%	0.00%	0	0	0.00%	#DIV/0!	2	0	0.99%	0.00%
12	05	117	神経症性障害、ストレス関連障害および身体表現性障害	2	0	0.42%	0.00%	0	0	0.00%	#DIV/0!	2	0	0.99%	0.00%
12	13	204	全身性結合組織障害	2	0	0.42%	0.00%	0	0	0.00%	#DIV/0!	2	0	0.99%	0.00%
			その他	37	8	7.71%	21.62%	23	5	8.27%	21.74%	14	3	6.93%	21.43%
			総数	480	69	100.00%	14.38%	278	43	100.00%	15.47%	202	26	100.00%	12.87%

平成23年300分類統計(呼吸器内科女性全疾患)

■呼吸器内科女性 ■呼吸器内科女性死亡数 ▲呼吸器内科女性比率 ×呼吸器内科女性疾患別死亡率

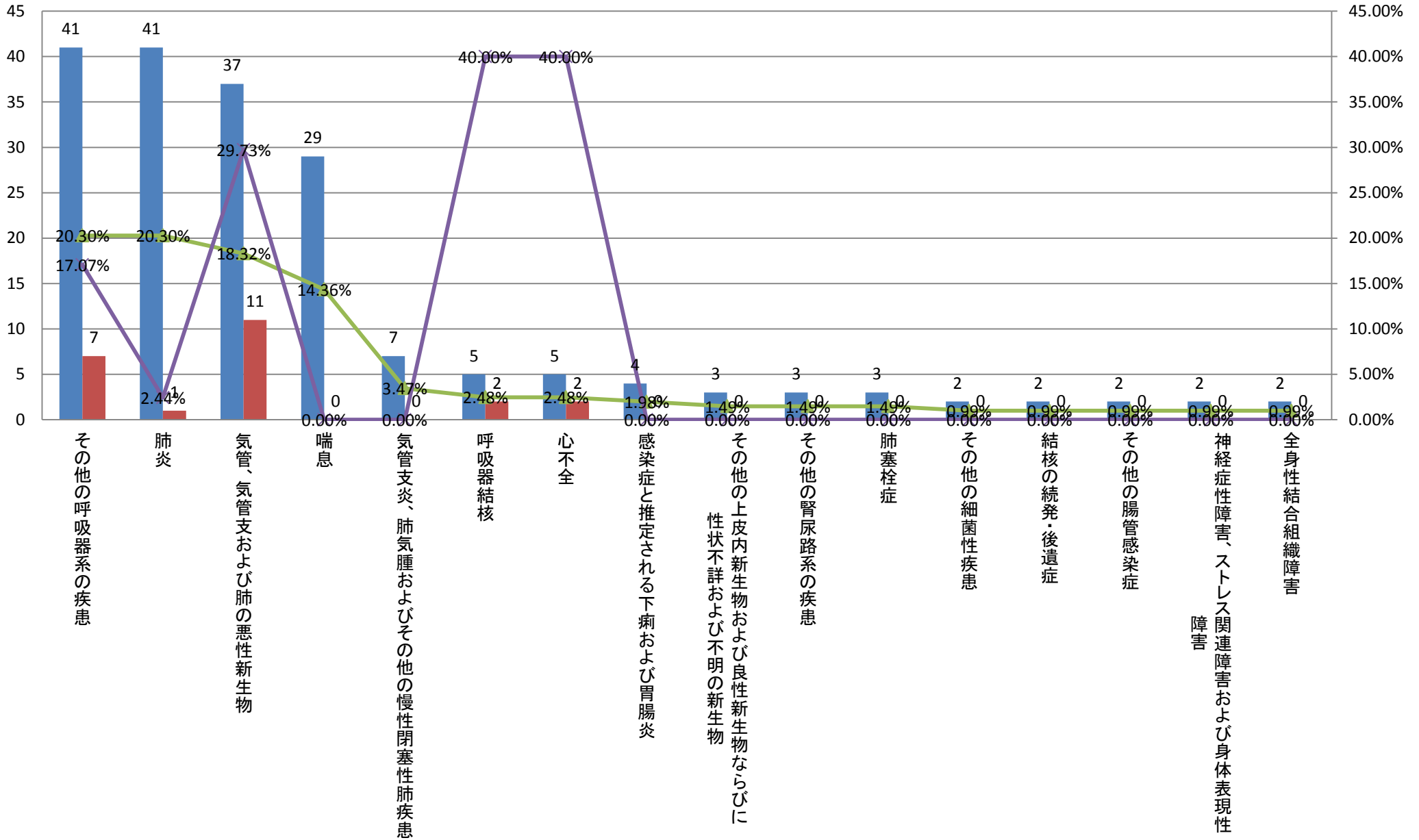

平成23年300分類統計(診療科別)〈救急科〉

大分類コード	300分類コード	300分類名称	救急科	救急科死亡数	救急科比率	救急科疾患別死亡率	救急科男性	救急科男性死亡数	救急科男性比率	救急科男性疾患別死亡率	救急科女性	救急科女性死亡数	救急科女性比率	救急科女性疾患別死亡率
105	113	アルコール使用による精神および行動の障害	4	0	26.67%	0.00%	2	0	25.00%	0.00%	2	0	28.57%	0.00%
209	156	その他の脳血管疾患	2	0	13.33%	0.00%	2	0	25.00%	0.00%	0	0	0.00%	#DIV/0!
219	281	明示された部位、部位不明および多部位のその他の損傷	2	0	13.33%	0.00%	1	0	12.50%	0.00%	1	0	14.29%	0.00%
402	084	その他の部位、部位不明確、続発部位、部位不明および多部位の悪性新生物	1	1	6.67%	100.00%	1	1	12.50%	100.00%	0	0	0.00%	#DIV/0!
403	098	その他の貧血	1	0	6.67%	0.00%	1	0	12.50%	0.00%	0	0	0.00%	#DIV/0!
406	126	一過性脳虚血発作および関連症候群	1	0	6.67%	0.00%	1	0	12.50%	0.00%	0	0	0.00%	#DIV/0!
410	168	インフルエンザ	1	0	6.67%	0.00%	0	0	0.00%	#DIV/0!	1	0	14.29%	0.00%
410	179	その他の呼吸器系の疾患	1	1	6.67%	100.00%	0	0	0.00%	#DIV/0!	1	1	14.29%	100.00%
411	196	急性膵炎およびその他の膵疾患	1	0	6.67%	0.00%	0	0	0.00%	#DIV/0!	1	0	14.29%	0.00%
419	284	薬物および生物学的製剤による中毒	1	0	6.67%	0.00%	0	0	0.00%	#DIV/0!	1	0	14.29%	0.00%
		総数	15	2	100.00%	13.33%	8	1	100.00%	12.50%	7	1	100.00%	14.29%

平成23年300分類統計(救急科全疾患)

■ 救急科 ■ 救急科死亡数 ▲ 救急科比率 ✖ 救急科疾患別死亡率

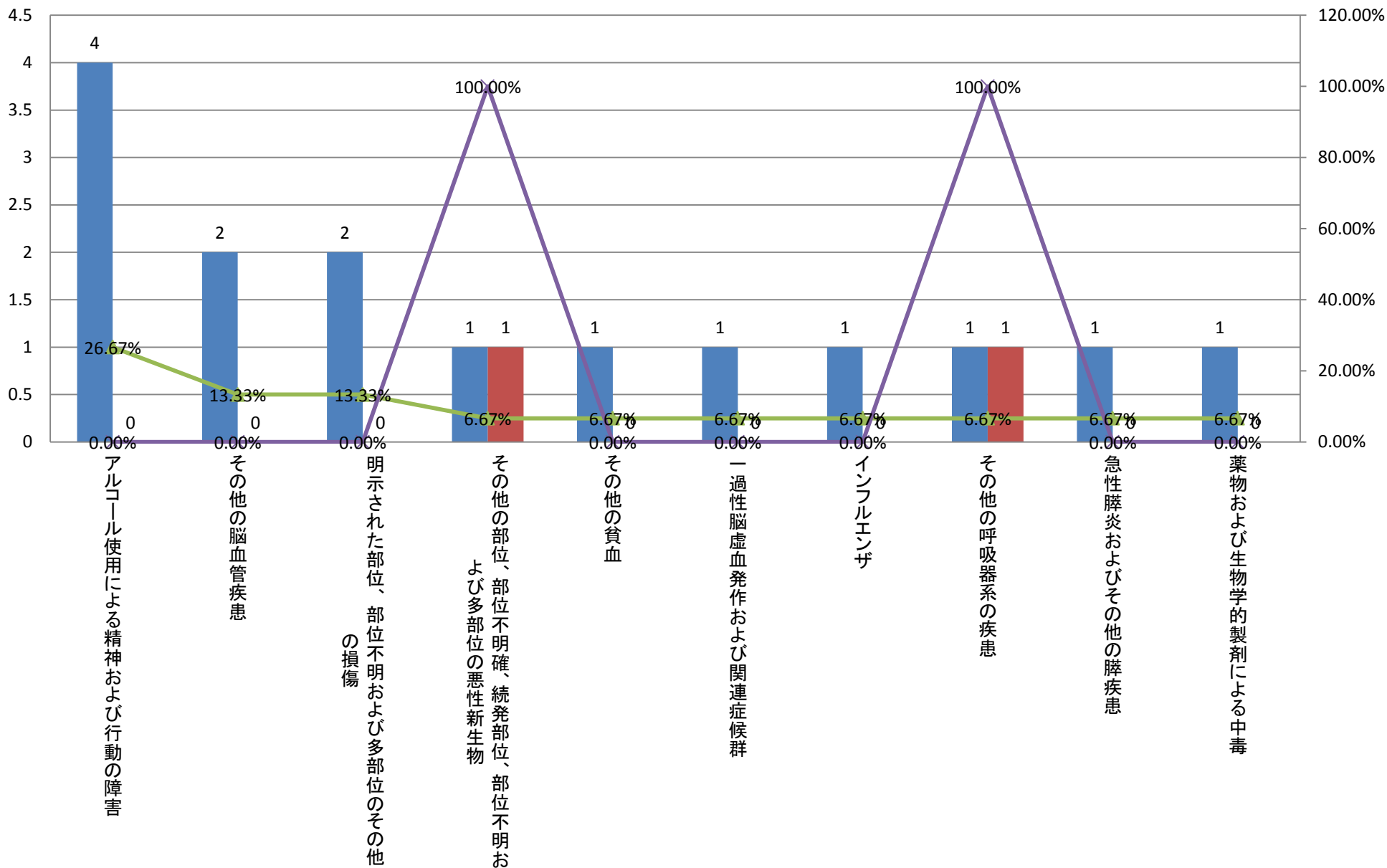

平成23年300分類統計(診療科別)〈救急科〉

	大分類コード	300分類コード	300分類名称	救急科	救急科死亡数	救急科比率	救急科疾患別死亡率	救急科男性	救急科男性死亡数	救急科男性比率	救急科男性疾患別死亡率	救急科女性	救急科女性死亡数	救急科女性比率	救急科女性疾患別死亡率
1	05	113	アルコール使用による精神および行動の障害	4	0	26.67%	0.00%	2	0	25.00%	0.00%	2	0	28.57%	0.00%
1	09	156	その他の脳血管疾患	2	0	13.33%	0.00%	2	0	25.00%	0.00%	0	0	0.00%	#DIV/0!
3	19	281	明示された部位、部位不明および多部位のその他の損傷	2	0	13.33%	0.00%	1	0	12.50%	0.00%	1	0	14.29%	0.00%
3	02	084	その他の部位、部位不明確、続発部位、部位不明および多部位の悪性新生物	1	1	6.67%	100.00%	1	1	12.50%	100.00%	0	0	0.00%	#DIV/0!
3	03	098	その他の貧血	1	0	6.67%	0.00%	1	0	12.50%	0.00%	0	0	0.00%	#DIV/0!
3	06	126	一過性脳虚血発作および関連症候群	1	0	6.67%	0.00%	1	0	12.50%	0.00%	0	0	0.00%	#DIV/0!
7	10	168	インフルエンザ	1	0	6.67%	0.00%	0	0	0.00%	#DIV/0!	1	0	14.29%	0.00%
7	10	179	その他の呼吸器系の疾患	1	1	6.67%	100.00%	0	0	0.00%	#DIV/0!	1	1	14.29%	100.00%
7	11	196	急性膵炎およびその他の膵疾患	1	0	6.67%	0.00%	0	0	0.00%	#DIV/0!	1	0	14.29%	0.00%
7	19	284	薬物および生物学的製剤による中毒	1	0	6.67%	0.00%	0	0	0.00%	#DIV/0!	1	0	14.29%	0.00%
			総数	15	2	100.00%	13.33%	8	1	100.00%	12.50%	7	1	100.00%	14.29%

平成23年300分類統計(救急科男性全疾患)

■ 救急科男性 ■ 救急科男性死亡数 ▲ 救急科男性比率 ✕ 救急科男性疾患別死亡率

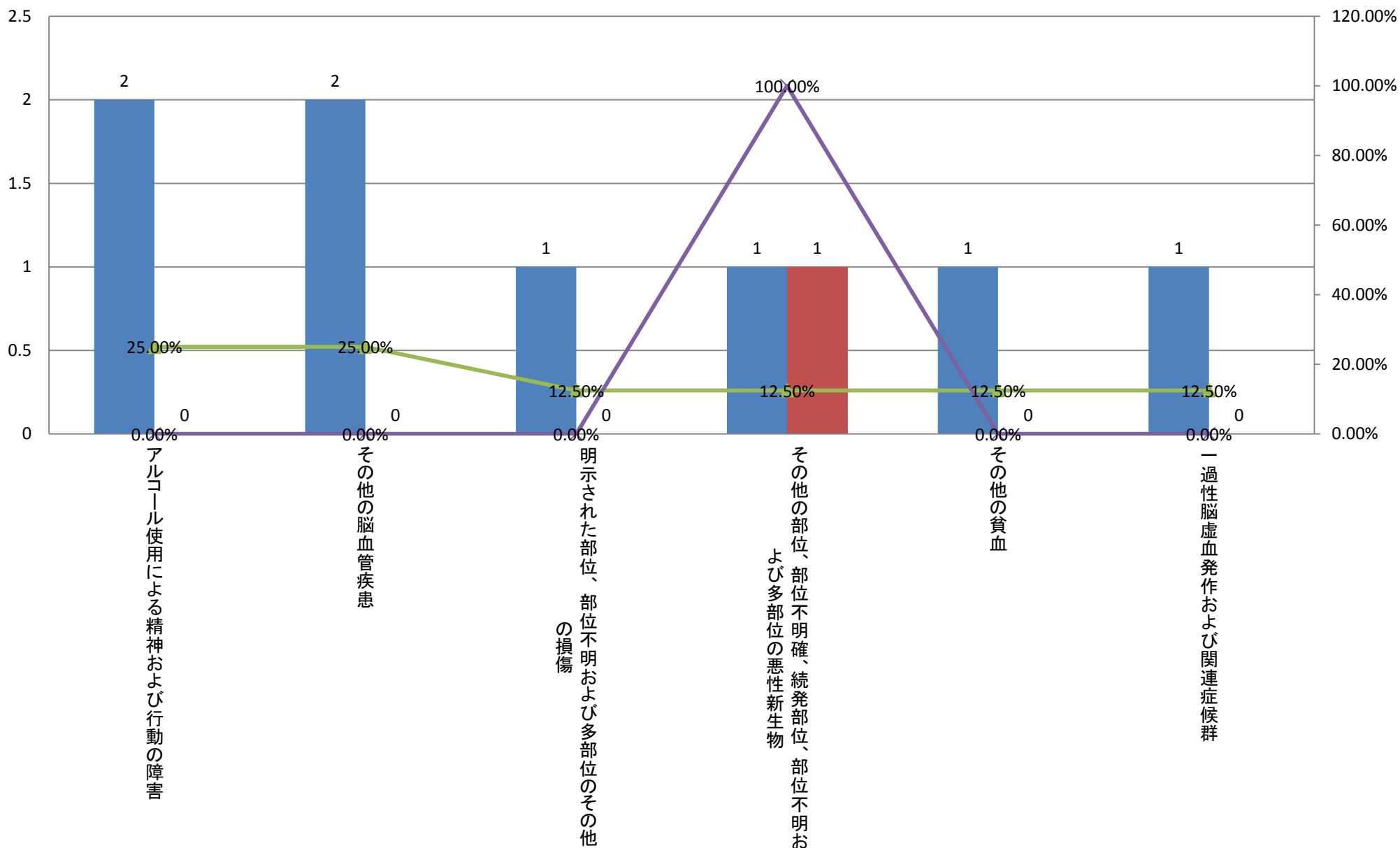

平成23年300分類統計(診療科別)<救急科>

	大分類コード	300分類コード	300分類名称	救急科	救急科死亡数	救急科比率	救急科疾患別死亡率	救急科男性	救急科男性死亡数	救急科男性比率	救急科男性疾患別死亡率	救急科女性	救急科女性死亡数	救急科女性比率	救急科女性疾患別死亡率
1	05	113	アルコール使用による精神および行動の障害	4	0	26.67%	0.00%	2	0	25.00%	0.00%	2	0	28.57%	0.00%
2	19	281	明示された部位、部位不明および多部位のその他の損傷	2	0	13.33%	0.00%	1	0	12.50%	0.00%	1	0	14.29%	0.00%
2	10	168	インフルエンザ	1	0	6.67%	0.00%	0	0	0.00%	#DIV/0!	1	0	14.29%	0.00%
2	10	179	その他の呼吸器系の疾患	1	1	6.67%	100.00%	0	0	0.00%	#DIV/0!	1	1	14.29%	100.00%
2	11	196	急性膵炎およびその他の膵疾患	1	0	6.67%	0.00%	0	0	0.00%	#DIV/0!	1	0	14.29%	0.00%
2	19	284	薬物および生物学的製剤による中毒	1	0	6.67%	0.00%	0	0	0.00%	#DIV/0!	1	0	14.29%	0.00%
7	09	156	その他の脳血管疾患	2	0	13.33%	0.00%	2	0	25.00%	0.00%	0	0	0.00%	#DIV/0!
7	02	084	その他の部位、部位不明確、続発部位、部位不明および多部位の悪性新生物	1	1	6.67%	100.00%	1	1	12.50%	100.00%	0	0	0.00%	#DIV/0!
7	03	098	その他の貧血	1	0	6.67%	0.00%	1	0	12.50%	0.00%	0	0	0.00%	#DIV/0!
7	06	126	一過性脳虚血発作および関連症候群	1	0	6.67%	0.00%	1	0	12.50%	0.00%	0	0	0.00%	#DIV/0!
			総数	15	2	100.00%	13.33%	8	1	100.00%	12.50%	7	1	100.00%	14.29%

平成23年300分類統計(救急科女性全疾患)

■ 救急科女性 ■ 救急科女性死亡数 ▲ 救急科女性比率 ✕ 救急科女性疾患別死亡率

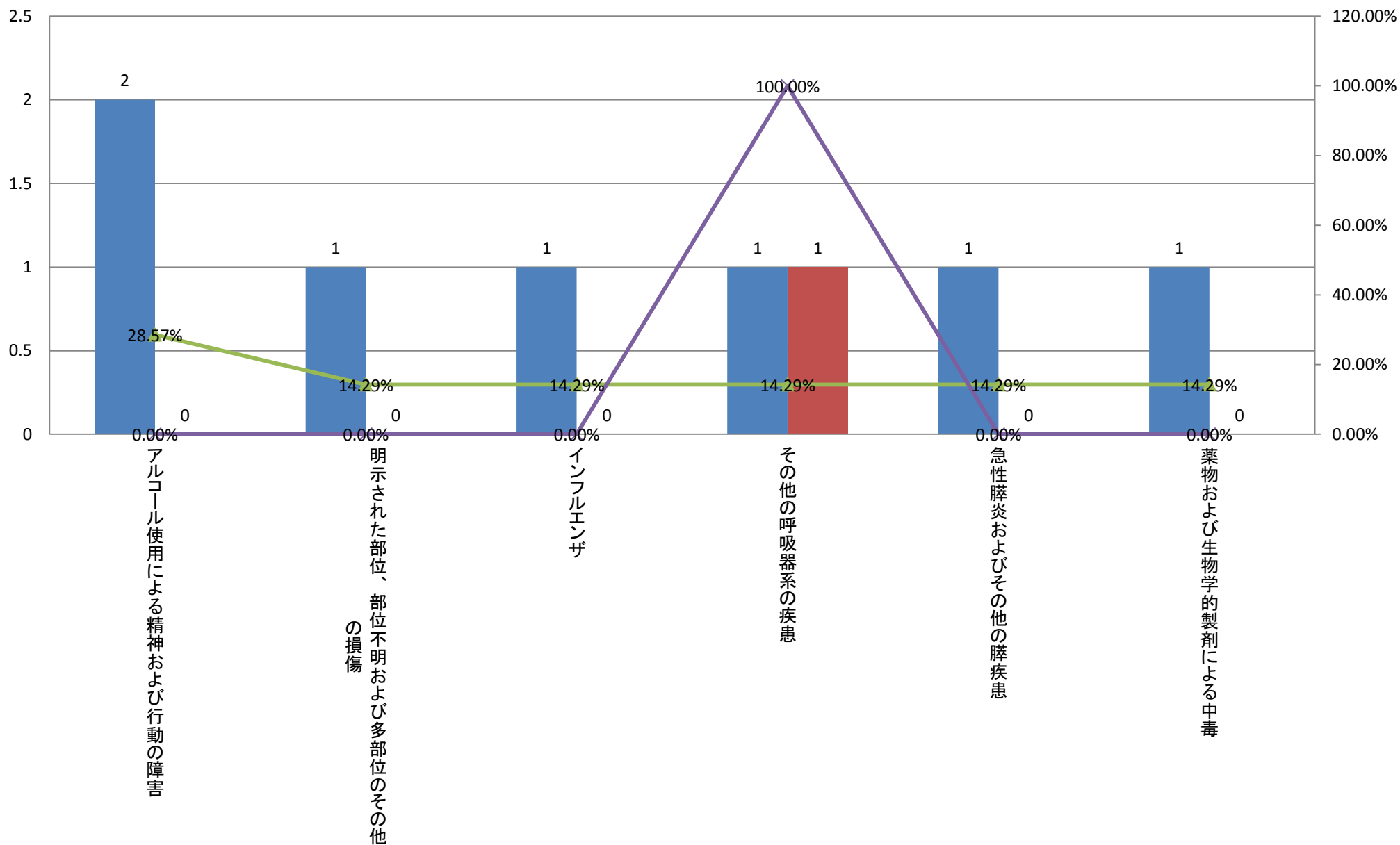

平成23年300分類統計(診療科別)<血液内科>

	大分類コード	300分類コード	300分類名称	血液内科	血液内科死亡数	血液内科比率	血液内科疾患別死亡率	血液内科男性	血液内科男性死亡数	血液内科男性比率	血液内科男性疾患別死亡率	血液内科女性	血液内科女性死亡数	血液内科女性比率	血液内科女性疾患別死亡率
1	02	087	白血病	95	25	32.99%	26.32%	45	12	29.41%	26.67%	50	13	37.04%	26.00%
2	02	086	非ホジキンリンパ腫	61	12	21.18%	19.67%	29	5	18.95%	17.24%	32	7	23.70%	21.88%
3	02	088	リンパ組織、造血組織および関連組織のその他の悪性新生物	47	6	16.32%	12.77%	22	4	14.38%	18.18%	25	2	18.52%	8.00%
4	02	096	その他の上皮内新生物および良性新生物ならびに性状不詳および不明の新生物	30	5	10.42%	16.67%	22	3	14.38%	13.64%	8	2	5.93%	25.00%
5	03	099	出血性の病態ならびに血液および造血器のその他の疾患	10	2	3.47%	20.00%	7	2	4.58%	28.57%	3	0	2.22%	0.00%
6	03	098	その他の貧血	9	2	3.13%	22.22%	7	1	4.58%	14.29%	2	1	1.48%	50.00%
7	08	142	その他の耳および乳様突起の疾患	3	0	1.04%	0.00%	3	0	1.96%	0.00%	0	0	0.00%	#DIV/0!
8	01	005	感染症と推定される下痢および胃腸炎	2	0	0.69%	0.00%	1	0	0.65%	0.00%	1	0	0.74%	0.00%
8	01	034	水痘および帯状疱疹	2	0	0.69%	0.00%	2	0	1.31%	0.00%	0	0	0.00%	#DIV/0!
8	04	111	その他の内分泌、栄養および代謝障害	2	1	0.69%	50.00%	2	1	1.31%	50.00%	0	0	0.00%	#DIV/0!
8	10	165	急性咽頭炎および急性扁桃炎	2	0	0.69%	0.00%	2	0	1.31%	0.00%	0	0	0.00%	#DIV/0!
8	12	198	皮膚および皮下組織の感染症	2	0	0.69%	0.00%	2	0	1.31%	0.00%	0	0	0.00%	#DIV/0!
8	14	213	腎尿細管間質性疾患	2	0	0.69%	0.00%	0	0	0.00%	#DIV/0!	2	0	1.48%	0.00%
			その他	21	2	7.29%	9.52%	9	1	5.88%	11.11%	12	1	8.89%	8.33%
			総数	288	55	100.00%	19.10%	153	29	100.00%	18.95%	135	26	100.00%	19.26%

平成23年300分類統計(血液内科上位疾患)

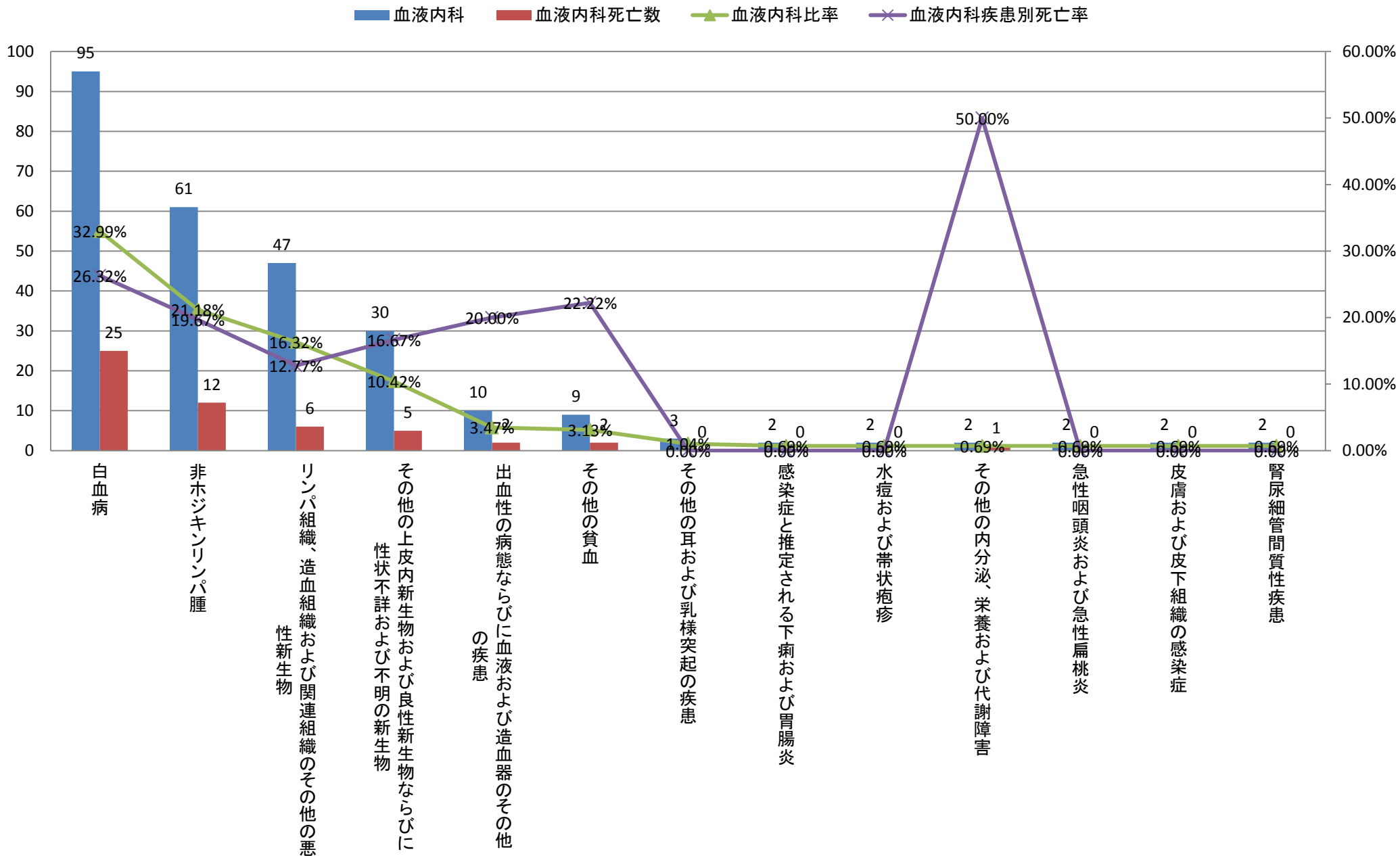

平成23年300分類統計(診療科別)<血液内科>

	大分類コード	300分類コード	300分類名称	血液内科	血液内科死亡数	血液内科比率	血液内科疾患別死亡率	血液内科男性	血液内科男性死亡数	血液内科男性比率	血液内科男性疾患別死亡率	血液内科女性	血液内科女性死亡数	血液内科女性比率	血液内科女性疾患別死亡率
1	02	087	白血病	95	25	32.99%	26.32%	45	12	29.41%	26.67%	50	13	37.04%	26.00%
2	02	086	非ホジキンリンパ腫	61	12	21.18%	19.67%	29	5	18.95%	17.24%	32	7	23.70%	21.88%
3	02	088	リンパ組織、造血組織および関連組織のその他の悪性新生物	47	6	16.32%	12.77%	22	4	14.38%	18.18%	25	2	18.52%	8.00%
4	02	096	その他の上皮内新生物および良性新生物ならびに性状不詳および不明の新生物	30	5	10.42%	16.67%	22	3	14.38%	13.64%	8	2	5.93%	25.00%
5	03	099	出血性の病態ならびに血液および造血器のその他の疾患	10	2	3.47%	20.00%	7	2	4.58%	28.57%	3	0	2.22%	0.00%
6	03	098	その他の貧血	9	2	3.13%	22.22%	7	1	4.58%	14.29%	2	1	1.48%	50.00%
7	08	142	その他の耳および乳様突起の疾患	3	0	1.04%	0.00%	3	0	1.96%	0.00%	0	0	0.00%	#DIV/0!
8	01	034	水痘および帯状疱疹	2	0	0.69%	0.00%	2	0	1.31%	0.00%	0	0	0.00%	#DIV/0!
9	04	111	その他の内分泌、栄養および代謝障害	2	1	0.69%	50.00%	2	1	1.31%	50.00%	0	0	0.00%	#DIV/0!
10	10	165	急性咽頭炎および急性扁桃炎	2	0	0.69%	0.00%	2	0	1.31%	0.00%	0	0	0.00%	#DIV/0!
11	12	198	皮膚および皮下組織の感染症	2	0	0.69%	0.00%	2	0	1.31%	0.00%	0	0	0.00%	#DIV/0!
			その他	25	2	8.68%	8.00%	10	1	6.54%	10.00%	15	1	11.11%	6.67%
			総数	288	55	100.00%	19.10%	153	29	100.00%	18.95%	135	26	100.00%	19.26%

平成23年300分類統計(血液内科男性上位疾患)

■ 血液内科男性 ■ 血液内科男性死亡数 ▲ 血液内科男性比率 ✕ 血液内科男性疾患別死亡率

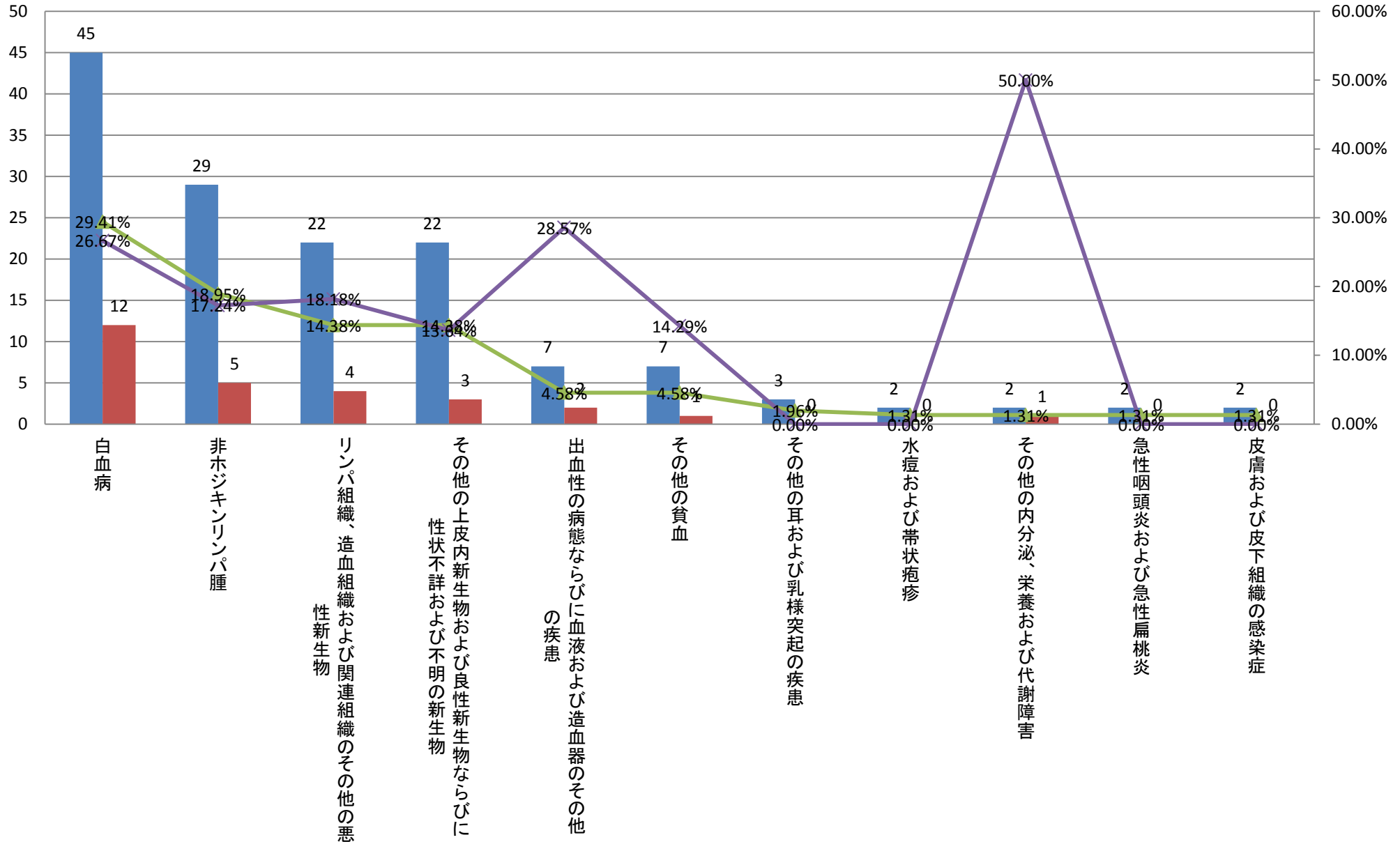

平成23年300分類統計(診療科別)<血液内科>

	大分類コード	300分類コード	300分類名称	血液内科	血液内科死亡数	血液内科比率	血液内科疾患別死亡率	血液内科男性	血液内科男性死亡数	血液内科男性比率	血液内科男性疾患別死亡率	血液内科女性	血液内科女性死亡数	血液内科女性比率	血液内科女性疾患別死亡率
1	02	087	白血病	95	25	32.99%	26.32%	45	12	29.41%	26.67%	50	13	37.04%	26.00%
2	02	086	非ホジキンリンパ腫	61	12	21.18%	19.67%	29	5	18.95%	17.24%	32	7	23.70%	21.88%
3	02	088	リンパ組織、造血組織および関連組織のその他の悪性新生物	47	6	16.32%	12.77%	22	4	14.38%	18.18%	25	2	18.52%	8.00%
4	02	096	その他の上皮内新生物および良性新生物ならびに性状不詳および不明の新生物	30	5	10.42%	16.67%	22	3	14.38%	13.64%	8	2	5.93%	25.00%
5	03	099	出血性の病態ならびに血液および造血器のその他の疾患	10	2	3.47%	20.00%	7	2	4.58%	28.57%	3	0	2.22%	0.00%
6	03	098	その他の貧血	9	2	3.13%	22.22%	7	1	4.58%	14.29%	2	1	1.48%	50.00%
7	14	213	腎尿細管間質性疾患	2	0	0.69%	0.00%	0	0	0.00%	#DIV/0!	2	0	1.48%	0.00%
			その他	34	3	11.81%	8.82%	21	2	13.73%	9.52%	13	1	9.63%	7.69%
			総数	288	55	100.00%	19.10%	153	29	100.00%	18.95%	135	26	100.00%	19.26%

平成23年300分類統計(血液内科女性上位疾患)

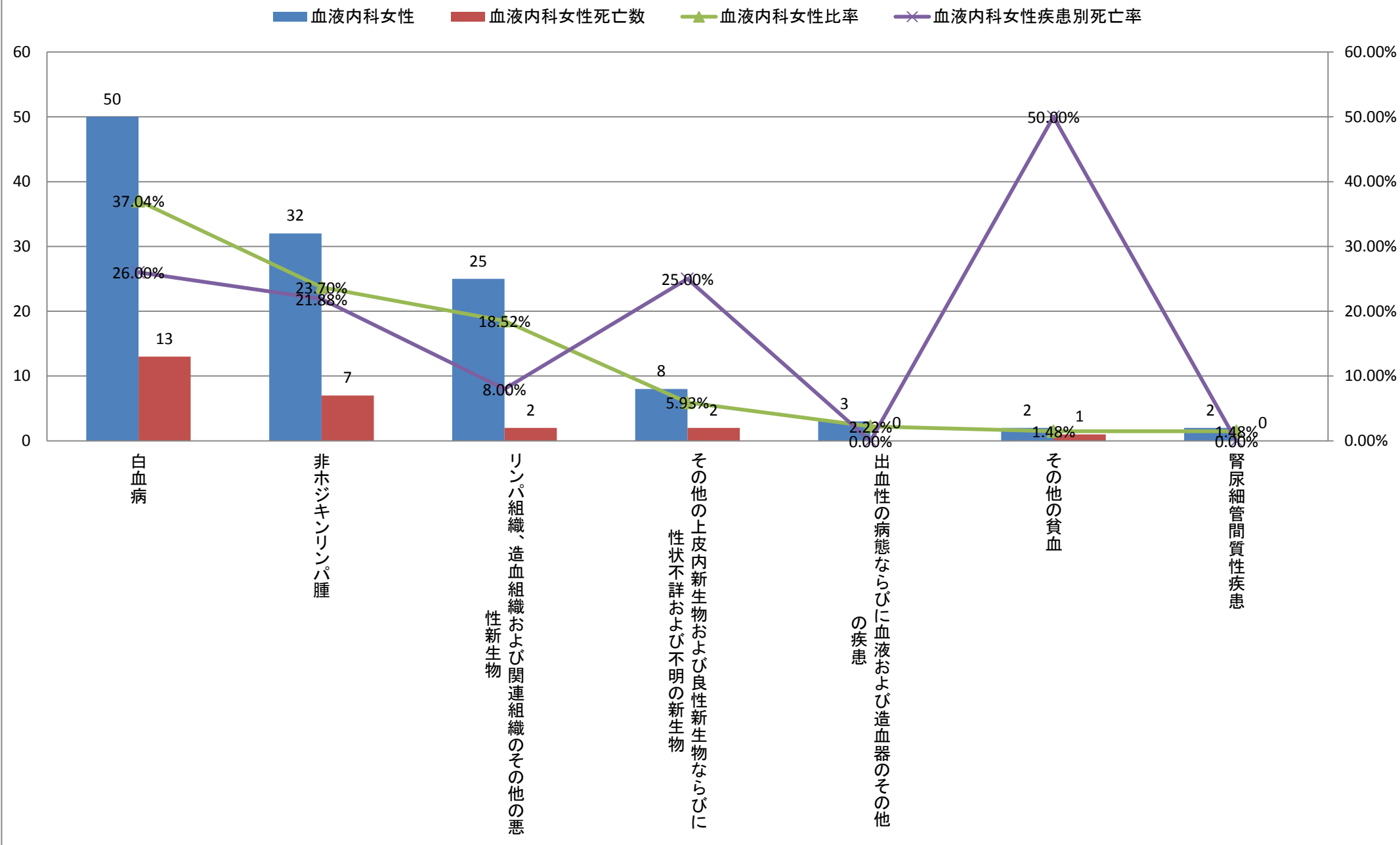

平成23年300分類統計(診療科別)<代謝・内分泌内科>

	大分類コード	300分類コード	300分類名称	代謝・内分泌内科	代謝・内分泌内科死亡数	代謝・内分泌内科比率	代謝・内分泌内科疾患別死亡率	代謝・内分泌内科男性	代謝・内分泌内科男性死亡数	代謝・内分泌内科男性比率	代謝・内分泌内科男性疾患別死亡率	代謝・内分泌内科女性	代謝・内分泌内科女性死亡数	代謝・内分泌内科女性比率	代謝・内分泌内科女性疾患別死亡率
1	04	104	糖尿病	69	1	71.13%	1.45%	51	1	82.26%	1.96%	18	0	51.43%	0.00%
2	04	111	その他の内分泌、栄養および代謝障害	4	0	4.12%	0.00%	3	0	4.84%	0.00%	1	0	2.86%	0.00%
3	04	110	体液量減少(症)	2	0	2.06%	0.00%	0	0	0.00%	#DIV/0!	2	0	5.71%	0.00%
3	11	192	腸および腹膜のその他の疾患	2	0	2.06%	0.00%	1	0	1.61%	0.00%	1	0	2.86%	0.00%
			その他	20	0	20.62%	0.00%	7	0	11.29%	0.00%	13	0	37.14%	0.00%
			総数	97	1	100.00%	1.03%	62	1	100.00%	1.61%	35	0	100.00%	0.00%

平成23年300分類統計(代謝・内分泌内科上位疾患)

■ 代謝・内分泌内科 ■ 代謝・内分泌内科死亡数 ▲ 代謝・内分泌内科比率 ✕ 代謝・内分泌内科疾患別死亡率

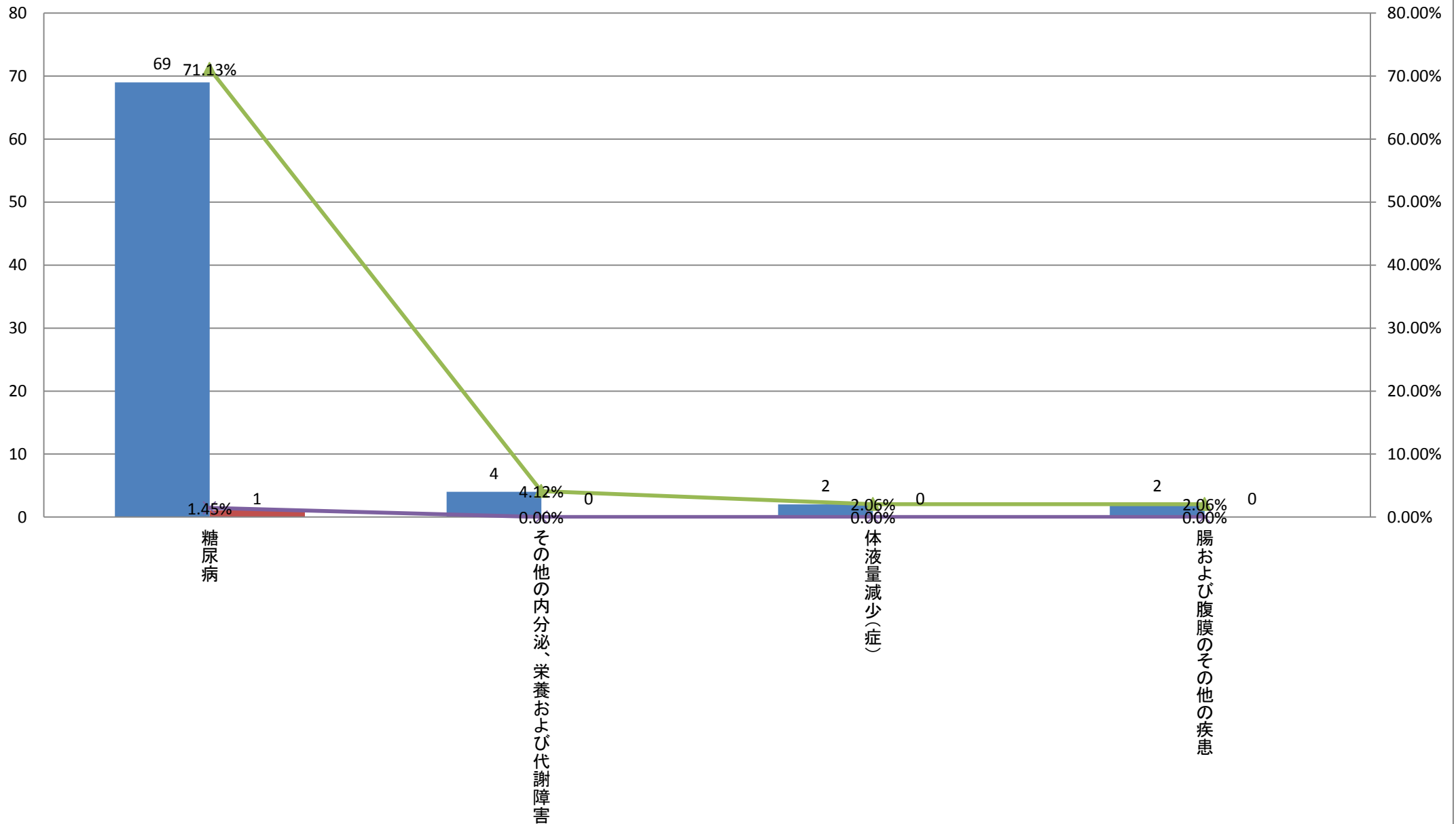

平成23年300分類統計(診療科別)<代謝・内分泌内科>

	大分類コード	300分類コード	300分類名称	代謝・内分泌内科	代謝・内分泌内科死亡数	代謝・内分泌内科比率	代謝・内分泌内科疾患別死亡率	代謝・内分泌内科男性	代謝・内分泌内科男性死亡数	代謝・内分泌内科男性比率	代謝・内分泌内科男性疾患別死亡率	代謝・内分泌内科女性	代謝・内分泌内科女性死亡数	代謝・内分泌内科女性比率	代謝・内分泌内科女性疾患別死亡率
1	04	104	糖尿病	69	1	71.13%	1.45%	51	1	82.26%	1.96%	18	0	51.43%	0.00%
2	04	111	その他の内分泌、栄養および代謝障害	4	0	4.12%	0.00%	3	0	4.84%	0.00%	1	0	2.86%	0.00%
3	11	192	腸および腹膜のその他の疾患	2	0	2.06%	0.00%	1	0	1.61%	0.00%	1	0	2.86%	0.00%
3	01	038	その他のウイルス肝炎	1	0	1.03%	0.00%	1	0	1.61%	0.00%	0	0	0.00%	#DIV/0!
3	07	130	眼瞼の炎症	1	0	1.03%	0.00%	1	0	1.61%	0.00%	0	0	0.00%	#DIV/0!
3	09	145	本態性(原発性<一次性>)高血圧(症)	1	0	1.03%	0.00%	1	0	1.61%	0.00%	0	0	0.00%	#DIV/0!
3	09	154	脳梗塞	1	0	1.03%	0.00%	1	0	1.61%	0.00%	0	0	0.00%	#DIV/0!
3	10	179	その他の呼吸器系の疾患	1	0	1.03%	0.00%	1	0	1.61%	0.00%	0	0	0.00%	#DIV/0!
3	11	183	胃潰瘍および十二指腸潰瘍	1	0	1.03%	0.00%	1	0	1.61%	0.00%	0	0	0.00%	#DIV/0!
3	12	198	皮膚および皮下組織の感染症	1	0	1.03%	0.00%	1	0	1.61%	0.00%	0	0	0.00%	#DIV/0!
			その他	15	0	15.46%	0.00%	0	0	0.00%	#DIV/0!	15	0	42.86%	0.00%
			総数	97	1	100.00%	1.03%	62	1	100.00%	1.61%	35	0	100.00%	0.00%

平成23年300分類統計(代謝・内分泌内科男性全疾患)

■ 代謝・内分泌内科男性 ■ 代謝・内分泌内科男性死亡数 ▲ 代謝・内分泌内科男性比率 ✕ 代謝・内分泌内科男性疾患別死亡率

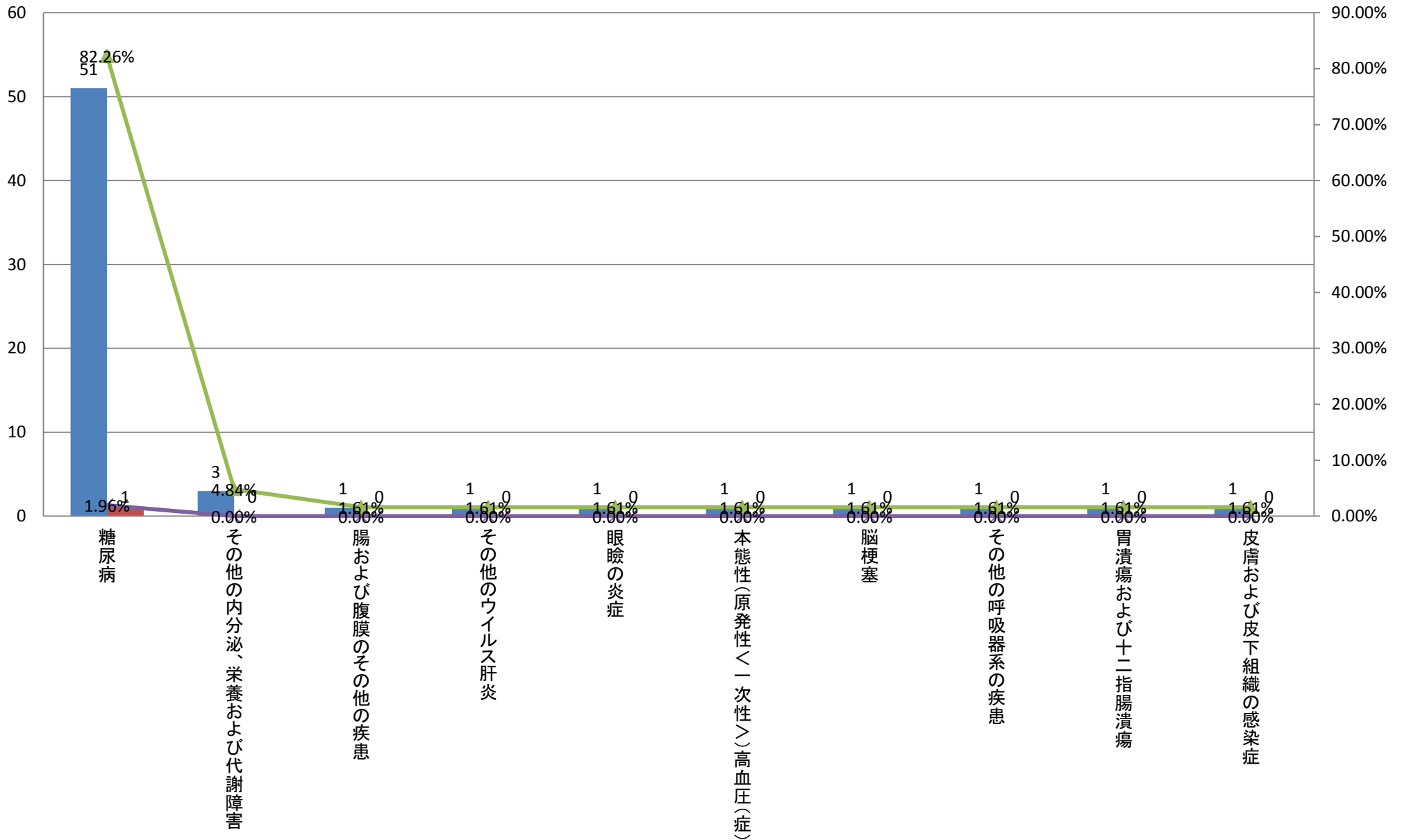

平成23年300分類統計(診療科別)<代謝・内分泌内科>

	大分類コード	300分類コード	300分類名称	代謝・内分泌内科	代謝・内分泌内科死亡数	代謝・内分泌内科比率	代謝・内分泌内科疾患別死亡率	代謝・内分泌内科男性	代謝・内分泌内科男性死亡数	代謝・内分泌内科男性比率	代謝・内分泌内科男性疾患別死亡率	代謝・内分泌内科女性	代謝・内分泌内科女性死亡数	代謝・内分泌内科女性比率	代謝・内分泌内科女性疾患別死亡率
1	04	104	糖尿病	69	1	71.13%	1.45%	51	1	82.26%	1.96%	18	0	51.43%	0.00%
2	04	110	体液量減少(症)	2	0	2.06%	0.00%	0	0	0.00%	#DIV/0!	2	0	5.71%	0.00%
3	04	111	その他の内分泌、栄養および代謝障害	4	0	4.12%	0.00%	3	0	4.84%	0.00%	1	0	2.86%	0.00%
3	11	192	腸および腹膜のその他の疾患	2	0	2.06%	0.00%	1	0	1.61%	0.00%	1	0	2.86%	0.00%
3	01	005	感染症と推定される下痢および胃腸炎	1	0	1.03%	0.00%	0	0	0.00%	#DIV/0!	1	0	2.86%	0.00%
3	02	061	結腸の悪性新生物	1	0	1.03%	0.00%	0	0	0.00%	#DIV/0!	1	0	2.86%	0.00%
3	02	065	消化器系のその他の悪性新生物	1	0	1.03%	0.00%	0	0	0.00%	#DIV/0!	1	0	2.86%	0.00%
3	04	102	甲状腺中毒症	1	0	1.03%	0.00%	0	0	0.00%	#DIV/0!	1	0	2.86%	0.00%
3	04	103	その他の甲状腺障害	1	0	1.03%	0.00%	0	0	0.00%	#DIV/0!	1	0	2.86%	0.00%
3	04	109	肥満(症)	1	0	1.03%	0.00%	0	0	0.00%	#DIV/0!	1	0	2.86%	0.00%
3	09	147	急性心筋梗塞	1	0	1.03%	0.00%	0	0	0.00%	#DIV/0!	1	0	2.86%	0.00%
3	09	151	心不全	1	0	1.03%	0.00%	0	0	0.00%	#DIV/0!	1	0	2.86%	0.00%
3	09	157	アテローム<じゅく<粥>状>硬化(症)	1	0	1.03%	0.00%	0	0	0.00%	#DIV/0!	1	0	2.86%	0.00%
3	11	185	食道、胃、十二指腸のその他の疾患	1	0	1.03%	0.00%	0	0	0.00%	#DIV/0!	1	0	2.86%	0.00%
3	14	212	その他の系球体疾患	1	0	1.03%	0.00%	0	0	0.00%	#DIV/0!	1	0	2.86%	0.00%
3	14	217	その他の腎尿路系の疾患	1	0	1.03%	0.00%	0	0	0.00%	#DIV/0!	1	0	2.86%	0.00%
3	15	242	妊娠および分娩のその他の合併症	1	0	1.03%	0.00%	0	0	0.00%	#DIV/0!	1	0	2.86%	0.00%
			その他	7	0	7.22%	0.00%	7	0	11.29%	0.00%	0	0	0.00%	#DIV/0!
			総数	97	1	100.00%	1.03%	62	1	100.00%	1.61%	35	0	100.00%	0.00%

平成23年300分類統計(代謝・内分泌内科女性全疾患)

■ 代謝・内分泌内科女性 ■ 代謝・内分泌内科女性死亡数 ▲ 代謝・内分泌内科女性比率 ✕ 代謝・内分泌内科女性疾患別死亡率

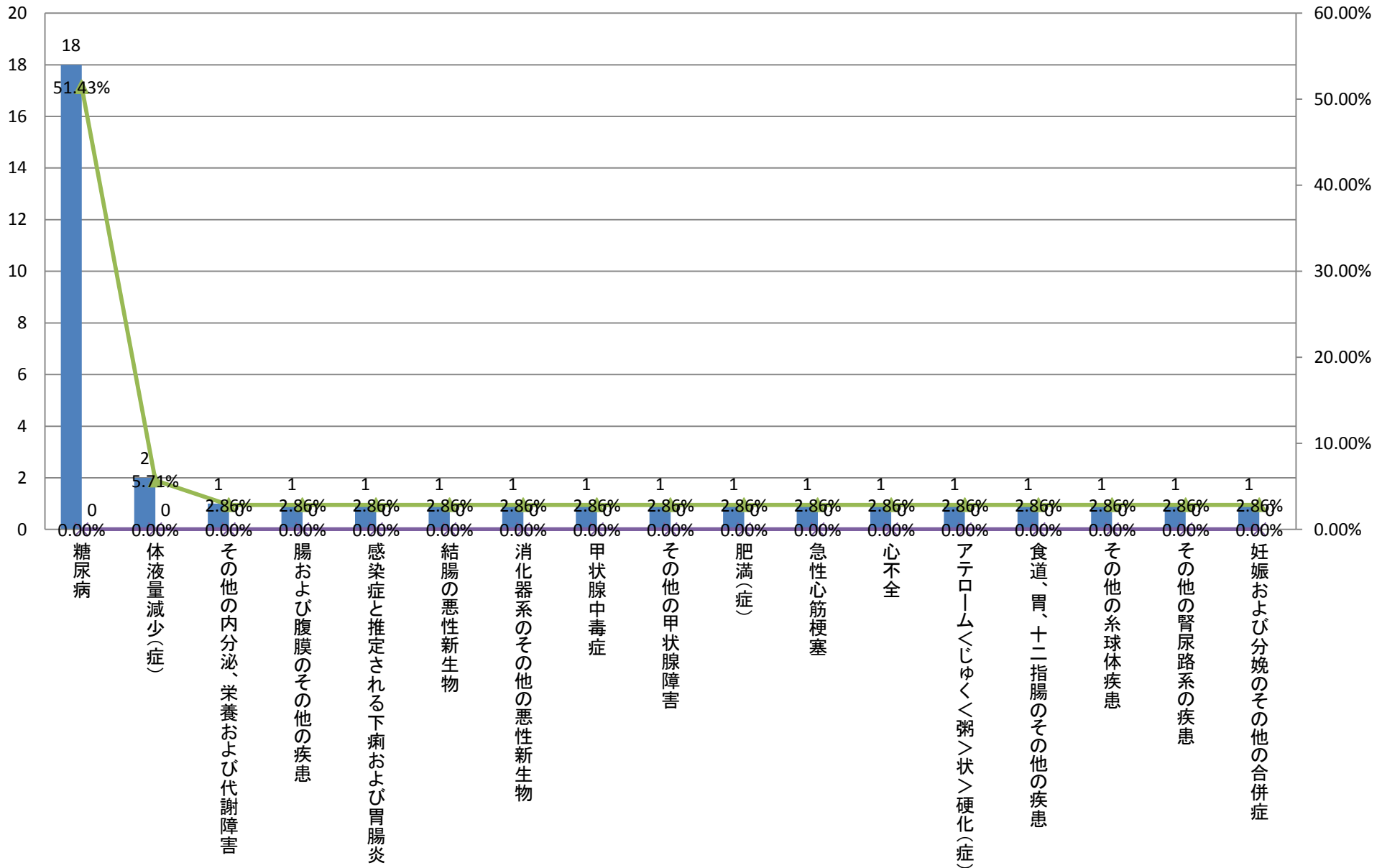

平成23年300分類統計(診療科別)<腎臓内科>

	大分類コード	300分類コード	300分類名称	腎臓内科	腎臓内科死亡数	腎臓内科比率	腎臓内科疾患別死亡率	腎臓内科男性	腎臓内科男性死亡数	腎臓内科男性比率	腎臓内科男性疾患別死亡率	腎臓内科女性	腎臓内科女性死亡数	腎臓内科女性比率	腎臓内科女性疾患別死亡率
1	14	214	腎不全	10	3	35.71%	30.00%	4	1	30.77%	25.00%	6	2	40.00%	33.33%
2	14	212	その他の糸球体疾患	4	0	14.29%	0.00%	1	0	7.69%	0.00%	3	0	20.00%	0.00%
3	04	104	糖尿病	3	0	10.71%	0.00%	2	0	15.38%	0.00%	1	0	6.67%	0.00%
4	10	179	その他の呼吸器系の疾患	2	1	7.14%	50.00%	1	0	7.69%	0.00%	1	1	6.67%	100.00%
5	01	006	その他の腸管感染症	1	0	3.57%	0.00%	1	0	7.69%	0.00%	0	0	0.00%	#DIV/0!
5	04	110	体液量減少(症)	1	0	3.57%	0.00%	0	0	0.00%	#DIV/0!	1	0	6.67%	0.00%
5	09	150	伝導障害および不整脈	1	0	3.57%	0.00%	0	0	0.00%	#DIV/0!	1	0	6.67%	0.00%
5	09	151	心不全	1	0	3.57%	0.00%	1	0	7.69%	0.00%	0	0	0.00%	#DIV/0!
5	09	152	その他の心疾患	1	0	3.57%	0.00%	1	0	7.69%	0.00%	0	0	0.00%	#DIV/0!
5	09	156	その他の脳血管疾患	1	0	3.57%	0.00%	1	0	7.69%	0.00%	0	0	0.00%	#DIV/0!
5	11	195	胆石症および胆のう<囊>炎	1	0	3.57%	0.00%	0	0	0.00%	#DIV/0!	1	0	6.67%	0.00%
5	11	197	その他の消化器系の疾患	1	0	3.57%	0.00%	1	0	7.69%	0.00%	0	0	0.00%	#DIV/0!
5	19	284	薬物および生物学的製剤による中毒	1	0	3.57%	0.00%	0	0	0.00%	#DIV/0!	1	0	6.67%	0.00%
			総数	28	4	100.00%	14.29%	13	1	100.00%	7.69%	15	3	100.00%	20.00%

平成23年300分類別統計(腎臓内科全疾患)

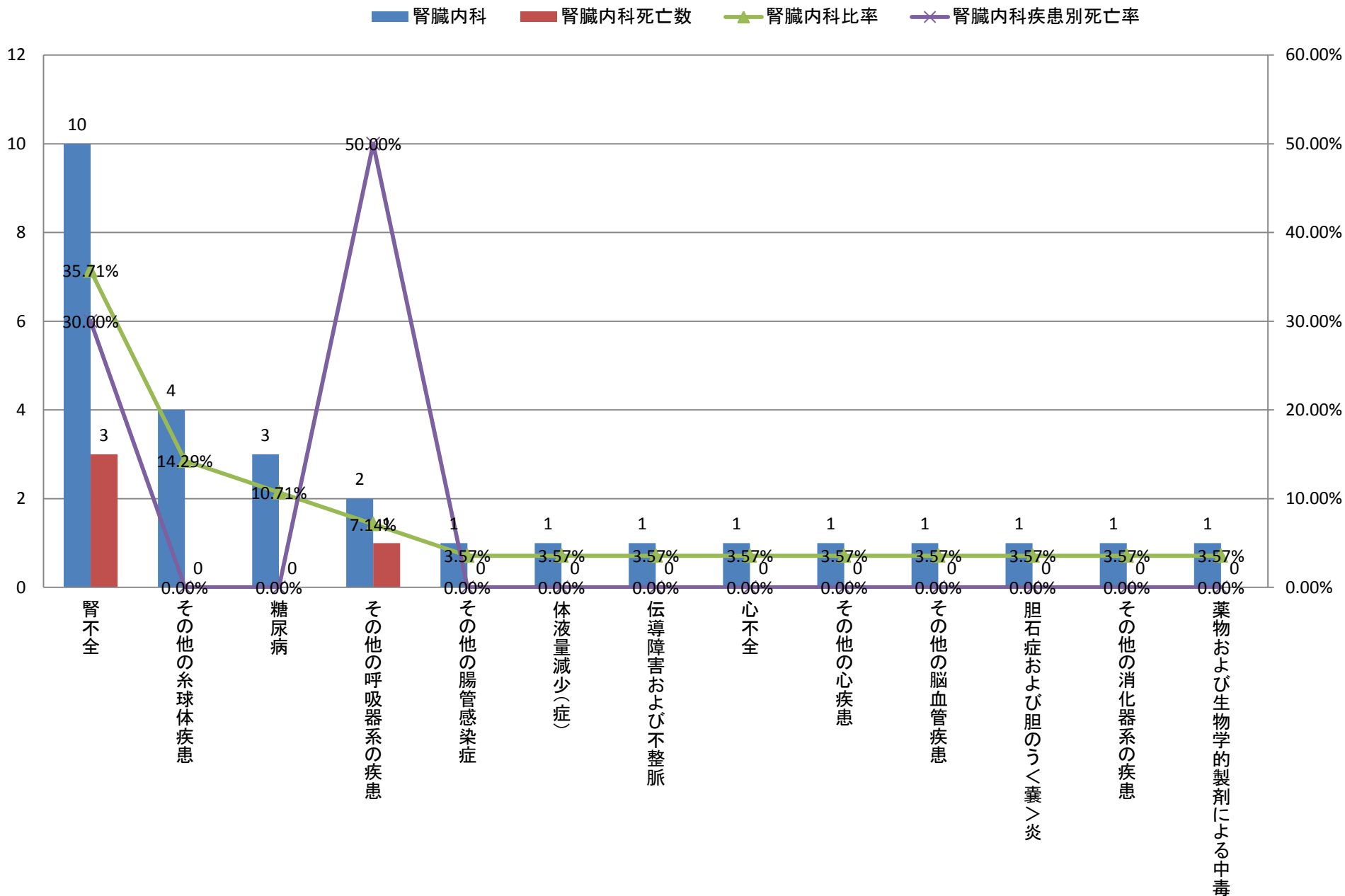

平成23年300分類統計(診療科別)<腎臓内科>

	大分類コード	300分類コード	300分類名称	腎臓内科	腎臓内科死亡数	腎臓内科比率	腎臓内科疾患別死亡率	腎臓内科男性	腎臓内科男性死亡数	腎臓内科男性比率	腎臓内科男性疾患別死亡率	腎臓内科女性	腎臓内科女性死亡数	腎臓内科女性比率	腎臓内科女性疾患別死亡率
1	14	214	腎不全	10	3	35.71%	30.00%	4	1	30.77%	25.00%	6	2	40.00%	33.33%
2	04	104	糖尿病	3	0	10.71%	0.00%	2	0	15.38%	0.00%	1	0	6.67%	0.00%
3	14	212	その他の糸球体疾患	4	0	14.29%	0.00%	1	0	7.69%	0.00%	3	0	20.00%	0.00%
3	10	179	その他の呼吸器系の疾患	2	1	7.14%	50.00%	1	0	7.69%	0.00%	1	1	6.67%	100.00%
3	01	006	その他の腸管感染症	1	0	3.57%	0.00%	1	0	7.69%	0.00%	0	0	0.00%	#DIV/0!
3	09	151	心不全	1	0	3.57%	0.00%	1	0	7.69%	0.00%	0	0	0.00%	#DIV/0!
3	09	152	その他の心疾患	1	0	3.57%	0.00%	1	0	7.69%	0.00%	0	0	0.00%	#DIV/0!
3	09	156	その他の脳血管疾患	1	0	3.57%	0.00%	1	0	7.69%	0.00%	0	0	0.00%	#DIV/0!
3	11	197	その他の消化器系の疾患	1	0	3.57%	0.00%	1	0	7.69%	0.00%	0	0	0.00%	#DIV/0!
10	04	110	体液量減少(症)	1	0	3.57%	0.00%	0	0	0.00%	#DIV/0!	1	0	6.67%	0.00%
10	09	150	伝導障害および不整脈	1	0	3.57%	0.00%	0	0	0.00%	#DIV/0!	1	0	6.67%	0.00%
10	11	195	胆石症および胆のう<囊>炎	1	0	3.57%	0.00%	0	0	0.00%	#DIV/0!	1	0	6.67%	0.00%
10	19	284	薬物および生物学的製剤による中毒	1	0	3.57%	0.00%	0	0	0.00%	#DIV/0!	1	0	6.67%	0.00%
			総数	28	4	100.00%	14.29%	13	1	100.00%	7.69%	15	3	100.00%	20.00%

平成23年300分類統計(腎臓内科男性全疾患)

■ 腎臓内科男性 ■ 腎臓内科男性死亡数 ▲ 腎臓内科男性比率 ✕ 腎臓内科男性疾患別死亡率

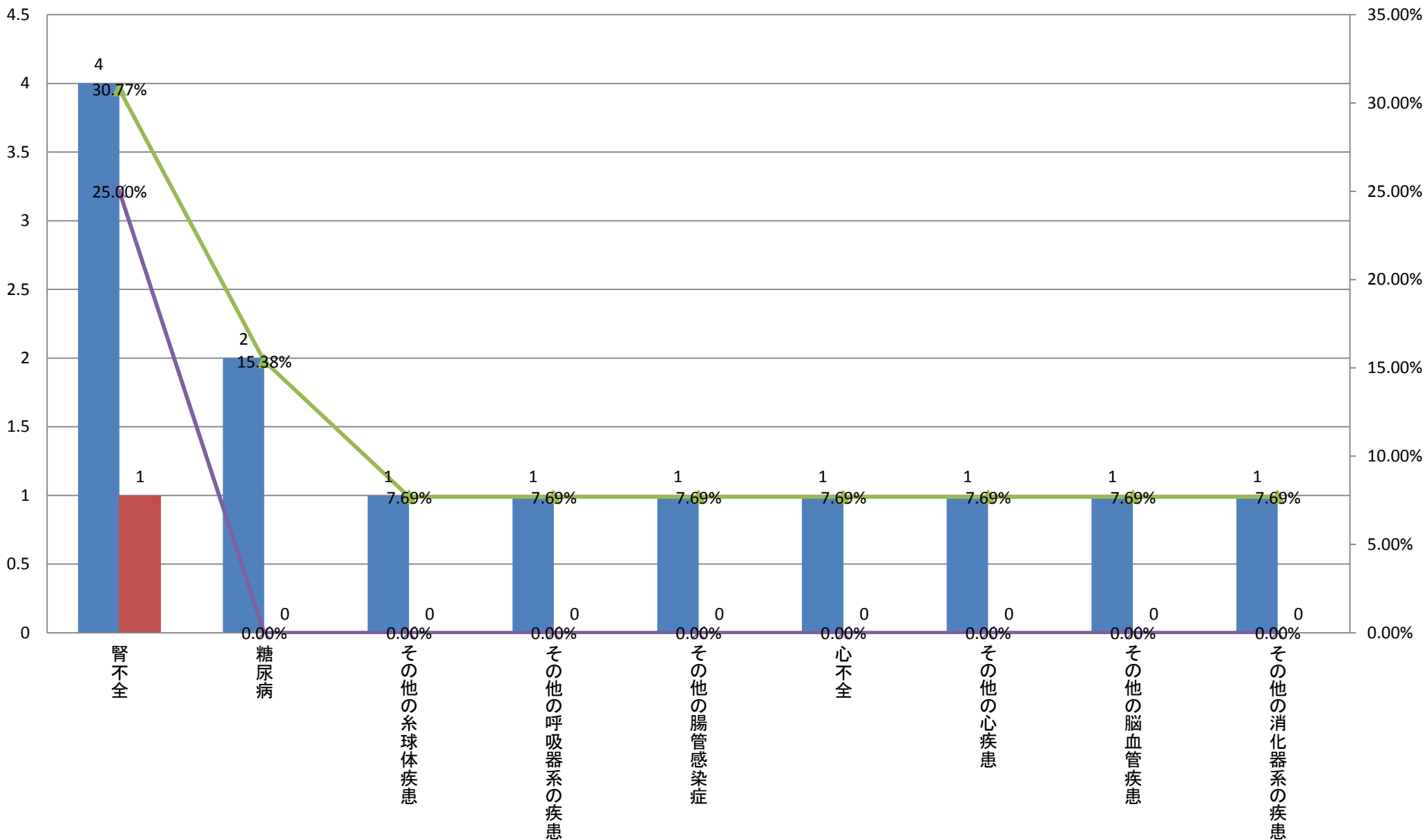

平成23年300分類統計(診療科別)<腎臓内科>

	大分類コード	300分類コード	300分類名称	腎臓内科	腎臓内科死亡数	腎臓内科比率	腎臓内科疾患別死亡率	腎臓内科男性	腎臓内科男性死亡数	腎臓内科男性比率	腎臓内科男性疾患別死亡率	腎臓内科女性	腎臓内科女性死亡数	腎臓内科女性比率	腎臓内科女性疾患別死亡率
1	14	214	腎不全	10	3	35.71%	30.00%	4	1	30.77%	25.00%	6	2	40.00%	33.33%
2	14	212	その他の糸球体疾患	4	0	14.29%	0.00%	1	0	7.69%	0.00%	3	0	20.00%	0.00%
3	04	104	糖尿病	3	0	10.71%	0.00%	2	0	15.38%	0.00%	1	0	6.67%	0.00%
3	10	179	その他の呼吸器系の疾患	2	1	7.14%	50.00%	1	0	7.69%	0.00%	1	1	6.67%	100.00%
3	04	110	体液量減少(症)	1	0	3.57%	0.00%	0	0	0.00%	#DIV/0!	1	0	6.67%	0.00%
3	09	150	伝導障害および不整脈	1	0	3.57%	0.00%	0	0	0.00%	#DIV/0!	1	0	6.67%	0.00%
3	11	195	胆石症および胆のう<嚢>炎	1	0	3.57%	0.00%	0	0	0.00%	#DIV/0!	1	0	6.67%	0.00%
3	19	284	薬物および生物学的製剤による中毒	1	0	3.57%	0.00%	0	0	0.00%	#DIV/0!	1	0	6.67%	0.00%
9	01	006	その他の腸管感染症	1	0	3.57%	0.00%	1	0	7.69%	0.00%	0	0	0.00%	#DIV/0!
9	09	151	心不全	1	0	3.57%	0.00%	1	0	7.69%	0.00%	0	0	0.00%	#DIV/0!
9	09	152	その他の心疾患	1	0	3.57%	0.00%	1	0	7.69%	0.00%	0	0	0.00%	#DIV/0!
9	09	156	その他の脳血管疾患	1	0	3.57%	0.00%	1	0	7.69%	0.00%	0	0	0.00%	#DIV/0!
9	11	197	その他の消化器系の疾患	1	0	3.57%	0.00%	1	0	7.69%	0.00%	0	0	0.00%	#DIV/0!
			総数	28	4	100.00%	14.29%	13	1	100.00%	7.69%	15	3	100.00%	20.00%

平成23年300分類統計(腎臓内科女性全疾患)

■ 腎臓内科女性 ■ 腎臓内科女性死亡数 ▲ 腎臓内科女性比率 ✕ 腎臓内科女性疾患別死亡率

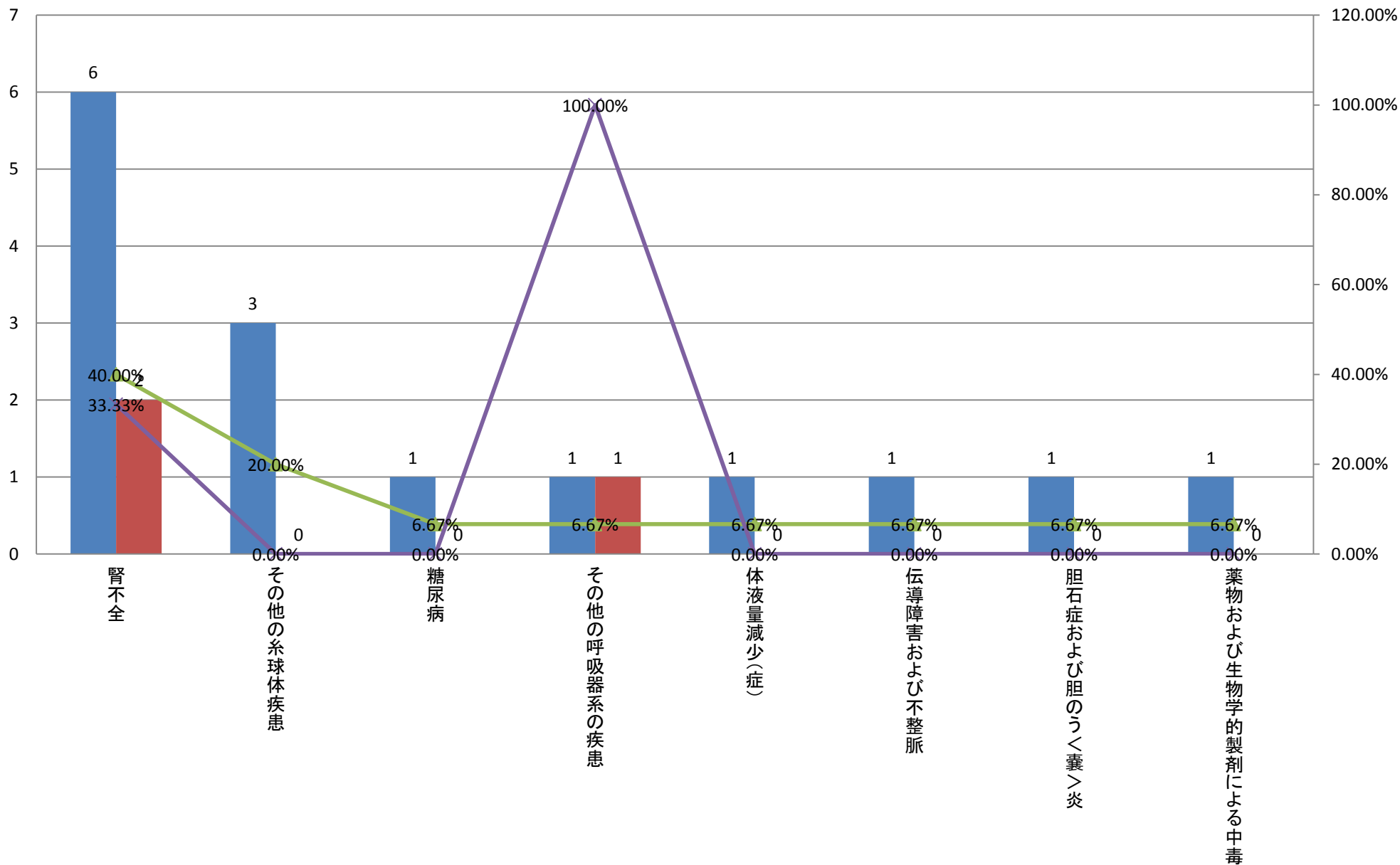

平成23年300分類統計(診療科別)〈療養型病床〉

	大分類コード	300分類コード	300分類名称	療養型病床	療養型病床死亡数	療養型病床比率	療養型病床疾患別死亡率	療養型病床男性	療養型病床男性死亡数	療養型病床男性比率	療養型病床男性疾患別死亡率	療養型病床女性	療養型病床女性死亡数	療養型病床女性比率	療養型病床女性疾患別死亡率
1	10	179	その他の呼吸器系の疾患	31	8	16.40%	25.81%	20	3	26.32%	15.00%	11	5	9.73%	45.45%
2	19	273	大腿骨骨折	25	1	13.23%	4.00%	2	1	2.63%	50.00%	23	0	20.35%	0.00%
3	09	154	脳梗塞	9	0	4.76%	0.00%	5	0	6.58%	0.00%	4	0	3.54%	0.00%
4	09	151	心不全	8	2	4.23%	25.00%	3	2	3.95%	66.67%	5	0	4.42%	0.00%
4	19	272	頸部、胸部〈郭〉または骨盤の骨折	8	0	4.23%	0.00%	1	0	1.32%	0.00%	7	0	6.19%	0.00%
6	12	199	皮膚および皮下組織のその他の疾患	7	0	3.70%	0.00%	3	0	3.95%	0.00%	4	0	3.54%	0.00%
7	13	207	軟部組織障害	6	1	3.17%	16.67%	2	1	2.63%	50.00%	4	0	3.54%	0.00%
7	14	217	その他の腎尿路系の疾患	6	0	3.17%	0.00%	1	0	1.32%	0.00%	5	0	4.42%	0.00%
9	09	153	頭蓋内出血	5	0	2.65%	0.00%	2	0	2.63%	0.00%	3	0	2.65%	0.00%
9	09	156	その他の脳血管疾患	5	0	2.65%	0.00%	3	0	3.95%	0.00%	2	0	1.77%	0.00%
9	10	169	肺炎	5	1	2.65%	20.00%	4	1	5.26%	25.00%	1	0	0.88%	0.00%
9	13	206	その他の脊柱障害	5	0	2.65%	0.00%	4	0	5.26%	0.00%	1	0	0.88%	0.00%
13	04	110	体液量減少(症)	4	0	2.12%	0.00%	2	0	2.63%	0.00%	2	0	1.77%	0.00%
13	05	112	認知症	4	0	2.12%	0.00%	1	0	1.32%	0.00%	3	0	2.65%	0.00%
15	01	007	呼吸器結核	3	1	1.59%	33.33%	2	1	2.63%	50.00%	1	0	0.88%	0.00%
15	02	067	気管、気管支および肺の悪性新生物	3	2	1.59%	66.67%	3	2	3.95%	66.67%	0	0	0.00%	#DIV/0!
15	02	086	非ホジキンリンパ腫	3	0	1.59%	0.00%	2	0	2.63%	0.00%	1	0	0.88%	0.00%
15	06	121	パーキンソン病	3	0	1.59%	0.00%	0	0	0.00%	#DIV/0!	3	0	2.65%	0.00%
15	06	122	アルツハイマー病	3	1	1.59%	33.33%	2	0	2.63%	0.00%	1	1	0.88%	100.00%
15	06	129	その他の神経系の疾患	3	1	1.59%	33.33%	2	1	2.63%	50.00%	1	0	0.88%	0.00%
15	12	198	皮膚および皮下組織の感染症	3	0	1.59%	0.00%	1	0	1.32%	0.00%	2	0	1.77%	0.00%
15	14	214	腎不全	3	0	1.59%	0.00%	3	0	3.95%	0.00%	0	0	0.00%	#DIV/0!
15	19	274	その他の(四)肢骨の骨折	3	0	1.59%	0.00%	2	0	2.63%	0.00%	1	0	0.88%	0.00%
			その他	34	6	17.99%	17.65%	6	2	7.89%	33.33%	28	4	24.78%	14.29%
			総数	189	24	100.00%	12.70%	76	14	100.00%	18.42%	113	10	100.00%	8.85%

平成23年300分類統計(療養型病床上位20疾患)

療養型病床 療養型病床死亡数 療養型病床比率 療養型病床疾患別死亡率

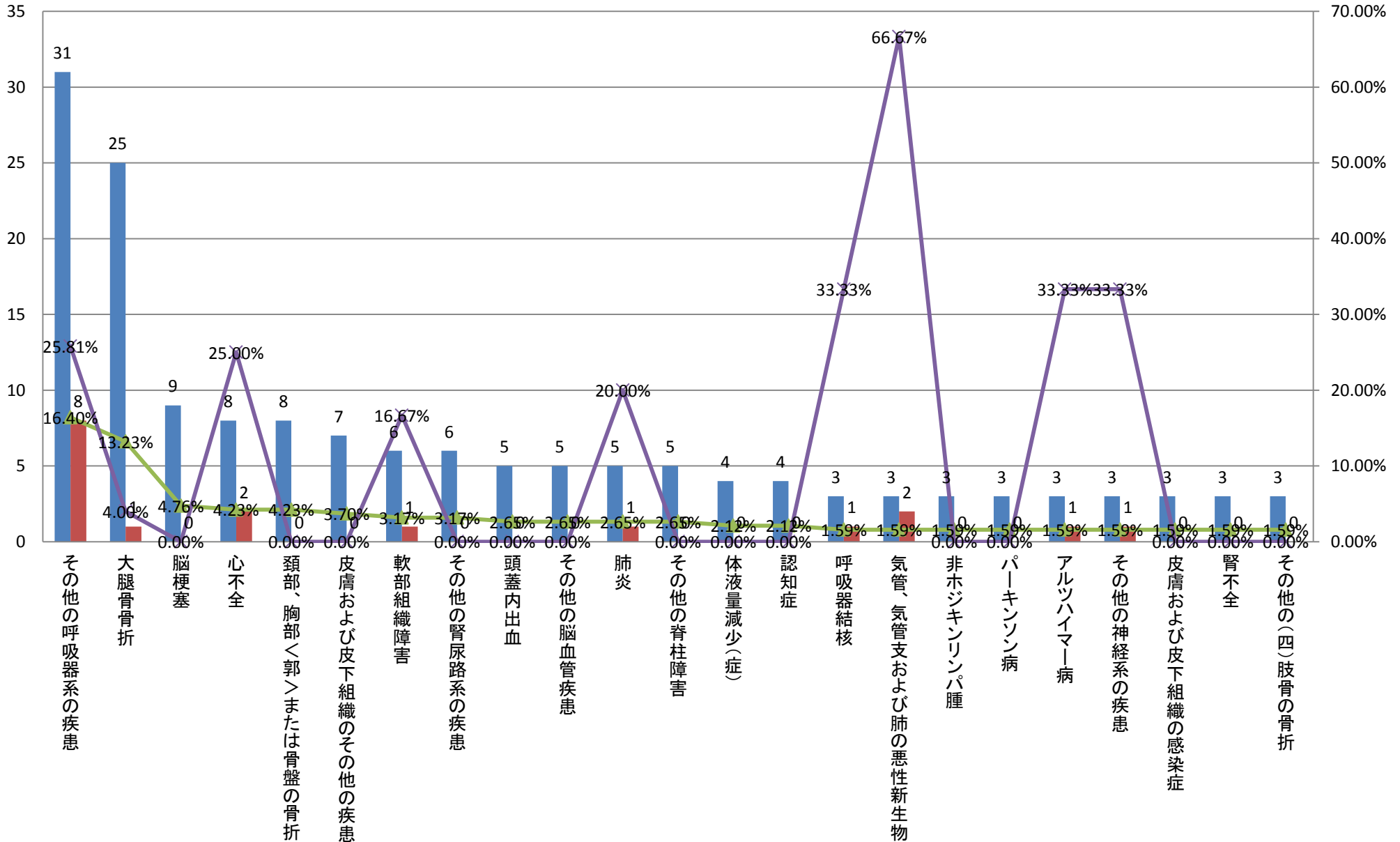

平成23年300分類統計(診療科別)〈療養型病床〉

	大分類コード	300分類コード	300分類名称	療養型病床	療養型病床死亡数	療養型病床比率	療養型病床疾患別死亡率	療養型病床男性	療養型病床男性死亡数	療養型病床男性比率	療養型病床男性疾患別死亡率	療養型病床女性	療養型病床女性死亡数	療養型病床女性比率	療養型病床女性疾患別死亡率
1	10	179	その他の呼吸器系の疾患	31	8	16.40%	25.81%	20	3	26.32%	15.00%	11	5	9.73%	45.45%
2	09	154	脳梗塞	9	0	4.76%	0.00%	5	0	6.58%	0.00%	4	0	3.54%	0.00%
3	10	169	肺炎	5	1	2.65%	20.00%	4	1	5.26%	25.00%	1	0	0.88%	0.00%
3	13	206	その他の脊柱障害	5	0	2.65%	0.00%	4	0	5.26%	0.00%	1	0	0.88%	0.00%
5	09	151	心不全	8	2	4.23%	25.00%	3	2	3.95%	66.67%	5	0	4.42%	0.00%
5	12	199	皮膚および皮下組織のその他の疾患	7	0	3.70%	0.00%	3	0	3.95%	0.00%	4	0	3.54%	0.00%
5	09	156	その他の脳血管疾患	5	0	2.65%	0.00%	3	0	3.95%	0.00%	2	0	1.77%	0.00%
5	02	067	気管、気管支および肺の悪性新生物	3	2	1.59%	66.67%	3	2	3.95%	66.67%	0	0	0.00%	#DIV/0!
5	14	214	腎不全	3	0	1.59%	0.00%	3	0	3.95%	0.00%	0	0	0.00%	#DIV/0!
10	19	273	大腿骨骨折	25	1	13.23%	4.00%	2	1	2.63%	50.00%	23	0	20.35%	0.00%
10	13	207	軟部組織障害	6	1	3.17%	16.67%	2	1	2.63%	50.00%	4	0	3.54%	0.00%
10	09	153	頭蓋内出血	5	0	2.65%	0.00%	2	0	2.63%	0.00%	3	0	2.65%	0.00%
10	04	110	体液量減少(症)	4	0	2.12%	0.00%	2	0	2.63%	0.00%	2	0	1.77%	0.00%
10	01	007	呼吸器結核	3	1	1.59%	33.33%	2	1	2.63%	50.00%	1	0	0.88%	0.00%
10	02	086	非ホジキンリンパ腫	3	0	1.59%	0.00%	2	0	2.63%	0.00%	1	0	0.88%	0.00%
10	06	122	アルツハイマー病	3	1	1.59%	33.33%	2	0	2.63%	0.00%	1	1	0.88%	100.00%
10	06	129	その他の神経系の疾患	3	1	1.59%	33.33%	2	1	2.63%	50.00%	1	0	0.88%	0.00%
10	19	274	その他の(四)肢骨の骨折	3	0	1.59%	0.00%	2	0	2.63%	0.00%	1	0	0.88%	0.00%
			その他	58	6	30.69%	10.34%	10	2	13.16%	20.00%	48	4	42.48%	8.33%
			総数	189	24	100.00%	12.70%	76	14	100.00%	18.42%	113	10	100.00%	8.85%

平成23年300分類統計(療養型病床男性上位疾患)

療養型病床男性 療養型病床男性死亡数 療養型病床男性比率 療養型病床男性疾患別死亡率

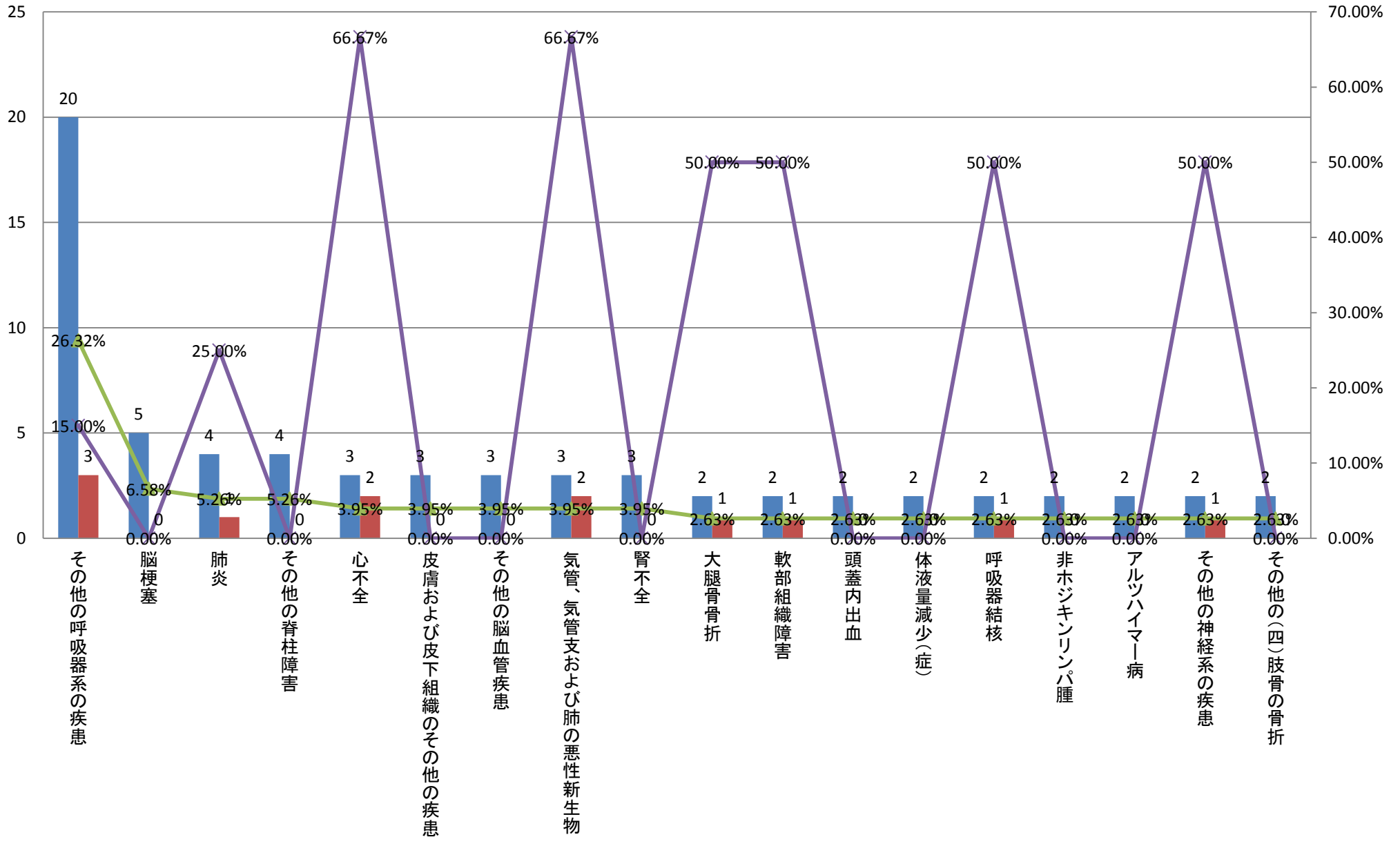

平成23年300分類統計(診療科別)〈療養型病床〉

	大分類コード	300分類コード	300分類名称	療養型病床	療養型病床死亡数	療養型病床比率	療養型病床疾患別死亡率	療養型病床男性	療養型病床男性死亡数	療養型病床男性比率	療養型病床男性疾患別死亡率	療養型病床女性	療養型病床女性死亡数	療養型病床女性比率	療養型病床女性疾患別死亡率
1	19	273	大腿骨骨折	25	1	13.23%	4.00%	2	1	2.63%	50.00%	23	0	20.35%	0.00%
2	10	179	その他の呼吸器系の疾患	31	8	16.40%	25.81%	20	3	26.32%	15.00%	11	5	9.73%	45.45%
3	19	272	頸部、胸部〈郭〉または骨盤の骨折	8	0	4.23%	0.00%	1	0	1.32%	0.00%	7	0	6.19%	0.00%
4	09	151	心不全	8	2	4.23%	25.00%	3	2	3.95%	66.67%	5	0	4.42%	0.00%
4	14	217	その他の腎尿路系の疾患	6	0	3.17%	0.00%	1	0	1.32%	0.00%	5	0	4.42%	0.00%
6	09	154	脳梗塞	9	0	4.76%	0.00%	5	0	6.58%	0.00%	4	0	3.54%	0.00%
6	12	199	皮膚および皮下組織のその他の疾患	7	0	3.70%	0.00%	3	0	3.95%	0.00%	4	0	3.54%	0.00%
6	13	207	軟部組織障害	6	1	3.17%	16.67%	2	1	2.63%	50.00%	4	0	3.54%	0.00%
9	09	153	頭蓋内出血	5	0	2.65%	0.00%	2	0	2.63%	0.00%	3	0	2.65%	0.00%
9	05	112	認知症	4	0	2.12%	0.00%	1	0	1.32%	0.00%	3	0	2.65%	0.00%
9	06	121	パーキンソン病	3	0	1.59%	0.00%	0	0	0.00%	#DIV/0!	3	0	2.65%	0.00%
12	09	156	その他の脳血管疾患	5	0	2.65%	0.00%	3	0	3.95%	0.00%	2	0	1.77%	0.00%
12	04	110	体液量減少(症)	4	0	2.12%	0.00%	2	0	2.63%	0.00%	2	0	1.77%	0.00%
12	12	198	皮膚および皮下組織の感染症	3	0	1.59%	0.00%	1	0	1.32%	0.00%	2	0	1.77%	0.00%
12	02	061	結腸の悪性新生物	2	1	1.06%	50.00%	0	0	0.00%	#DIV/0!	2	1	1.77%	50.00%
12	03	097	鉄欠乏性貧血	2	0	1.06%	0.00%	0	0	0.00%	#DIV/0!	2	0	1.77%	0.00%
12	11	195	胆石症および胆のう〈囊〉炎	2	1	1.06%	50.00%	0	0	0.00%	#DIV/0!	2	1	1.77%	50.00%
12	14	213	腎尿細管間質性疾患	2	0	1.06%	0.00%	0	0	0.00%	#DIV/0!	2	0	1.77%	0.00%
			その他	57	10	30.16%	17.54%	30	7	39.47%	23.33%	27	3	23.89%	11.11%
			総数	189	24	100.00%	12.70%	76	14	100.00%	18.42%	113	10	100.00%	8.85%

平成23年300分類統計(療養型病床女性上位疾患)

療養型病床女性 療養型病床女性死亡数 療養型病床女性比率 療養型病床女性疾患別死亡率

