

平成22年大分類統計<合計>

| | 大分類コード | 大分類名称 | 合計 | 合計死亡数 | 合計比率 | 合計疾患別死亡率 | 女性合計 | 女性合計死亡数 | 女性合計比率 | 女性合計疾患別死亡率 | 男性合計 | 男性合計死亡数 | 男性合計比率 | 男性合計疾患別死亡率 |
|----|--------|---------------------------------|------|-------|---------|----------|------|---------|---------|------------|------|---------|---------|------------|
| 1 | 02 | 新生物 | 1376 | 266 | 22.38% | 19.33% | 576 | 106 | 18.15% | 18.40% | 800 | 160 | 26.90% | 20.00% |
| 2 | 11 | 消化器系の疾患 | 789 | 22 | 12.83% | 2.79% | 301 | 10 | 9.48% | 3.32% | 488 | 12 | 16.41% | 2.46% |
| 3 | 15 | 妊娠、分娩及び産じょく<褥> | 704 | 0 | 11.45% | 0.00% | 704 | 0 | 22.18% | 0.00% | 0 | 0 | 0.00% | #DIV/0! |
| 4 | 09 | 循環器系の疾患 | 640 | 59 | 10.41% | 9.22% | 269 | 28 | 8.48% | 10.41% | 371 | 31 | 12.47% | 8.36% |
| 5 | 10 | 呼吸器系の疾患 | 637 | 79 | 10.36% | 12.40% | 262 | 29 | 8.25% | 11.07% | 375 | 50 | 12.61% | 13.33% |
| 6 | 19 | 損傷、中毒及びその他の外因の影響 | 397 | 2 | 6.46% | 0.50% | 219 | 2 | 6.90% | 0.91% | 178 | 0 | 5.99% | 0.00% |
| 7 | 07 | 眼及び付属器の疾患 | 260 | 1 | 4.23% | 0.38% | 136 | 1 | 4.28% | 0.74% | 124 | 0 | 4.17% | 0.00% |
| 8 | 14 | 腎尿路生殖器系の疾患 | 257 | 11 | 4.18% | 4.28% | 168 | 6 | 5.29% | 3.57% | 89 | 5 | 2.99% | 5.62% |
| 9 | 01 | 感染症及び寄生虫症 | 250 | 4 | 4.07% | 1.60% | 121 | 3 | 3.81% | 2.48% | 129 | 1 | 4.34% | 0.78% |
| 10 | 13 | 筋骨格系及び結合組織の疾患 | 211 | 4 | 3.43% | 1.90% | 118 | 3 | 3.72% | 2.54% | 93 | 1 | 3.13% | 1.08% |
| 11 | 04 | 内分泌、栄養及び代謝疾患 | 177 | 3 | 2.88% | 1.69% | 78 | 2 | 2.46% | 2.56% | 99 | 1 | 3.33% | 1.01% |
| 12 | 06 | 神経系の疾患 | 103 | 1 | 1.68% | 0.97% | 48 | 0 | 1.51% | 0.00% | 55 | 1 | 1.85% | 1.82% |
| 13 | 08 | 耳及び乳様突起の疾患 | 84 | 1 | 1.37% | 1.19% | 52 | 1 | 1.64% | 1.92% | 32 | 0 | 1.08% | 0.00% |
| 14 | 16 | 周産期に発生した病態 | 75 | 0 | 1.22% | 0.00% | 27 | 0 | 0.85% | 0.00% | 48 | 0 | 1.61% | 0.00% |
| 15 | 05 | 精神及び行動の障害 | 69 | 0 | 1.12% | 0.00% | 36 | 0 | 1.13% | 0.00% | 33 | 0 | 1.11% | 0.00% |
| 16 | 03 | 血液及び造血器の疾患並びに免疫機構の障害 | 44 | 6 | 0.72% | 13.64% | 18 | 2 | 0.57% | 11.11% | 26 | 4 | 0.87% | 15.38% |
| 17 | 12 | 皮膚及び皮下組織の疾患 | 40 | 1 | 0.65% | 2.50% | 22 | 1 | 0.69% | 4.55% | 18 | 0 | 0.61% | 0.00% |
| 18 | 17 | 先天奇形、変形及び染色体異常 | 25 | 0 | 0.41% | 0.00% | 14 | 0 | 0.44% | 0.00% | 11 | 0 | 0.37% | 0.00% |
| 19 | 18 | 症状、徴候及び異常臨床所見・異常検査所見で他に分類されないもの | 5 | 0 | 0.08% | 0.00% | 1 | 0 | 0.03% | 0.00% | 4 | 0 | 0.13% | 0.00% |
| 19 | 21 | 健康状態に影響を及ぼす要因及び保健サービスの利用 | 5 | 0 | 0.08% | 0.00% | 4 | 0 | 0.13% | 0.00% | 1 | 0 | 0.03% | 0.00% |
| 総数 | | | 6148 | 460 | 100.00% | 7.48% | 3174 | 194 | 100.00% | 6.11% | 2974 | 266 | 100.00% | 8.94% |

平成22年大分類統計<合計>

平成22年大分類統計(合計)

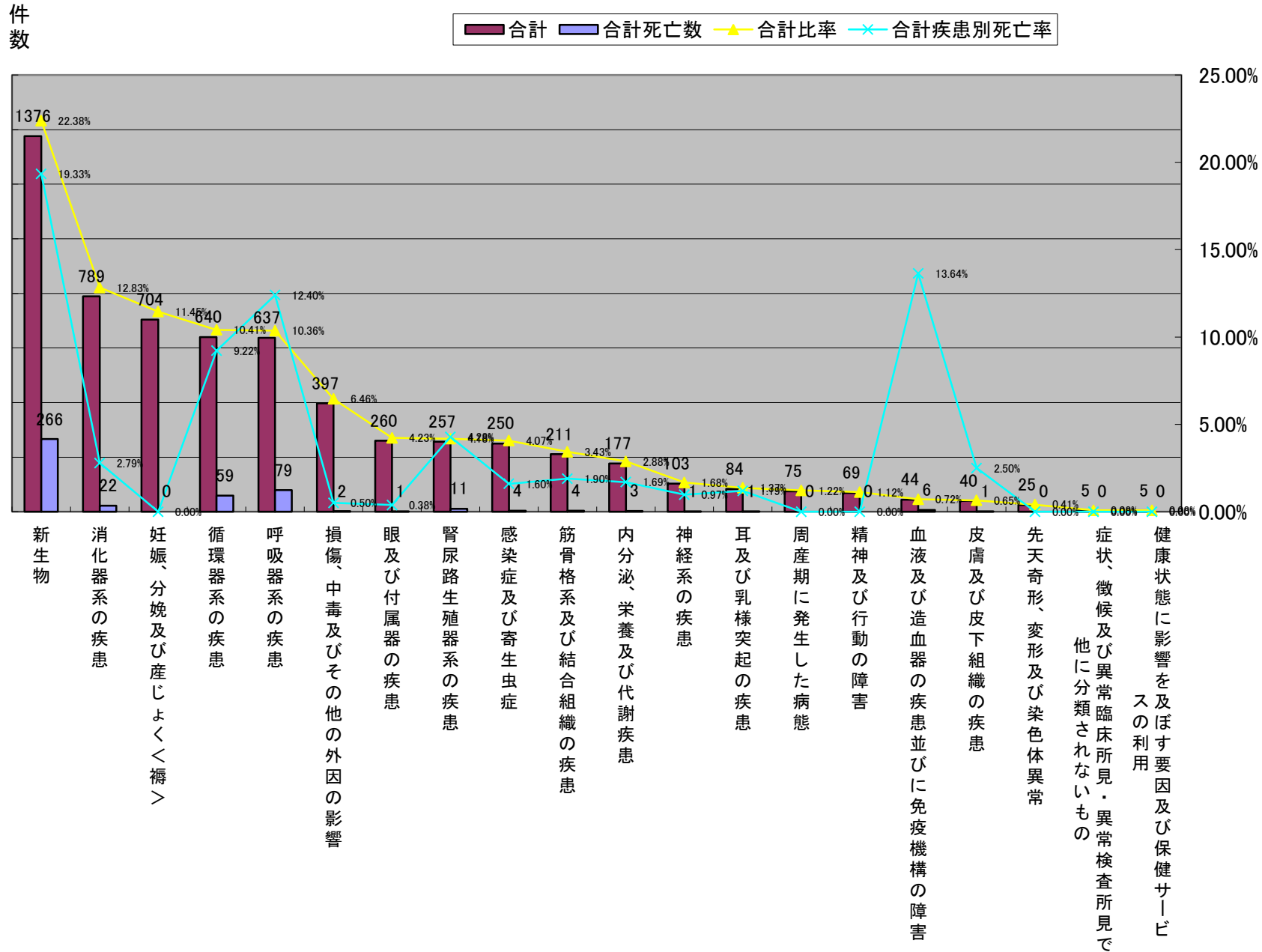

平成22年大分類統計<合計>

| | 大分類コード | 大分類名称 | 合計 | 合計死亡数 | 合計比率 | 合計疾患別死亡率 | 女性合計 | 女性合計死亡数 | 女性合計比率 | 女性合計疾患別死亡率 | 男性合計 | 男性合計死亡数 | 男性合計比率 | 男性合計疾患別死亡率 |
|----|--------|---------------------------------|------|-------|---------|----------|------|---------|---------|------------|------|---------|---------|------------|
| 1 | 15 | 妊娠、分娩及び産じょく<褥> | 704 | 0 | 11.45% | 0.00% | 704 | 0 | 22.18% | 0.00% | 0 | 0 | 0.00% | #DIV/0! |
| 2 | 02 | 新生物 | 1376 | 266 | 22.38% | 19.33% | 576 | 106 | 18.15% | 18.40% | 800 | 160 | 26.90% | 20.00% |
| 3 | 11 | 消化器系の疾患 | 789 | 22 | 12.83% | 2.79% | 301 | 10 | 9.48% | 3.32% | 488 | 12 | 16.41% | 2.46% |
| 4 | 09 | 循環器系の疾患 | 640 | 59 | 10.41% | 9.22% | 269 | 28 | 8.48% | 10.41% | 371 | 31 | 12.47% | 8.36% |
| 5 | 10 | 呼吸器系の疾患 | 637 | 79 | 10.36% | 12.40% | 262 | 29 | 8.25% | 11.07% | 375 | 50 | 12.61% | 13.33% |
| 6 | 19 | 損傷、中毒及びその他の外因の影響 | 397 | 2 | 6.46% | 0.50% | 219 | 2 | 6.90% | 0.91% | 178 | 0 | 5.99% | 0.00% |
| 7 | 14 | 腎尿路生殖器系の疾患 | 257 | 11 | 4.18% | 4.28% | 168 | 6 | 5.29% | 3.57% | 89 | 5 | 2.99% | 5.62% |
| 8 | 07 | 眼及び付属器の疾患 | 260 | 1 | 4.23% | 0.38% | 136 | 1 | 4.28% | 0.74% | 124 | 0 | 4.17% | 0.00% |
| 9 | 01 | 感染症及び寄生虫症 | 250 | 4 | 4.07% | 1.60% | 121 | 3 | 3.81% | 2.48% | 129 | 1 | 4.34% | 0.78% |
| 10 | 13 | 筋骨格系及び結合組織の疾患 | 211 | 4 | 3.43% | 1.90% | 118 | 3 | 3.72% | 2.54% | 93 | 1 | 3.13% | 1.08% |
| 11 | 04 | 内分泌、栄養及び代謝疾患 | 177 | 3 | 2.88% | 1.69% | 78 | 2 | 2.46% | 2.56% | 99 | 1 | 3.33% | 1.01% |
| 12 | 08 | 耳及び乳様突起の疾患 | 84 | 1 | 1.37% | 1.19% | 52 | 1 | 1.64% | 1.92% | 32 | 0 | 1.08% | 0.00% |
| 13 | 06 | 神経系の疾患 | 103 | 1 | 1.68% | 0.97% | 48 | 0 | 1.51% | 0.00% | 55 | 1 | 1.85% | 1.82% |
| 14 | 05 | 精神及び行動の障害 | 69 | 0 | 1.12% | 0.00% | 36 | 0 | 1.13% | 0.00% | 33 | 0 | 1.11% | 0.00% |
| 15 | 16 | 周産期に発生した病態 | 75 | 0 | 1.22% | 0.00% | 27 | 0 | 0.85% | 0.00% | 48 | 0 | 1.61% | 0.00% |
| 16 | 12 | 皮膚及び皮下組織の疾患 | 40 | 1 | 0.65% | 2.50% | 22 | 1 | 0.69% | 4.55% | 18 | 0 | 0.61% | 0.00% |
| 17 | 03 | 血液及び造血器の疾患並びに免疫機構の障害 | 44 | 6 | 0.72% | 13.64% | 18 | 2 | 0.57% | 11.11% | 26 | 4 | 0.87% | 15.38% |
| 18 | 17 | 先天奇形、変形及び染色体異常 | 25 | 0 | 0.41% | 0.00% | 14 | 0 | 0.44% | 0.00% | 11 | 0 | 0.37% | 0.00% |
| 19 | 21 | 健康状態に影響を及ぼす要因及び保健サービスの利用 | 5 | 0 | 0.08% | 0.00% | 4 | 0 | 0.13% | 0.00% | 1 | 0 | 0.03% | 0.00% |
| 20 | 18 | 症状、徴候及び異常臨床所見・異常検査所見で他に分類されないもの | 5 | 0 | 0.08% | 0.00% | 1 | 0 | 0.03% | 0.00% | 4 | 0 | 0.13% | 0.00% |
| 総数 | | | 6148 | 460 | 100.00% | 7.48% | 3174 | 194 | 100.00% | 6.11% | 2974 | 266 | 100.00% | 8.94% |

平成22年大分類統計<合計>

平成22年大分類統計(女性合計)

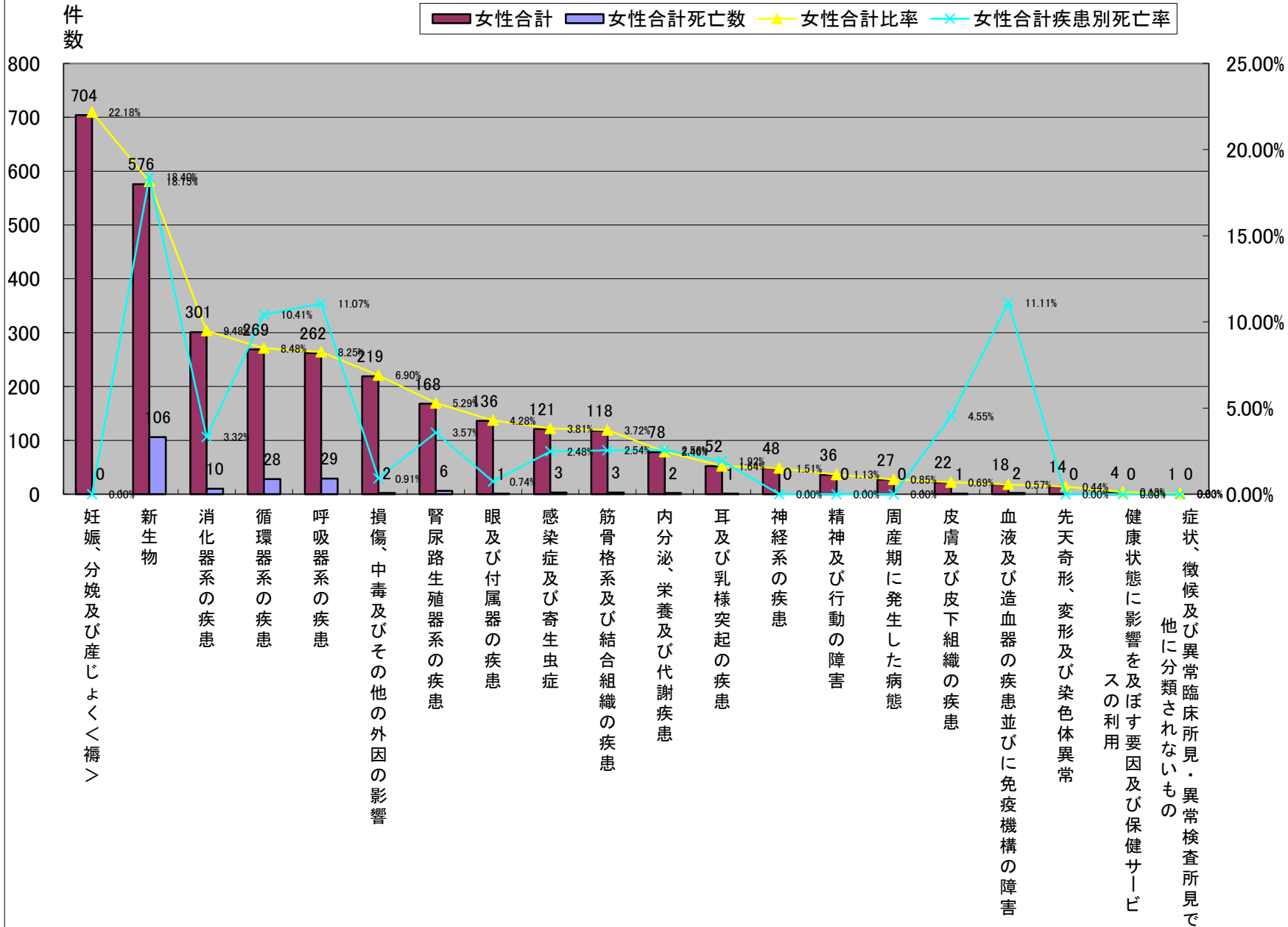

平成22年大分類統計<合計>

| | 大分類コード | 大分類名称 | 合計 | 合計死亡数 | 合計比率 | 合計疾患別死亡率 | 女性合計 | 女性合計死亡数 | 女性合計比率 | 女性合計疾患別死亡率 | 男性合計 | 男性合計死亡数 | 男性合計比率 | 男性合計疾患別死亡率 |
|----|--------|---------------------------------|------|-------|---------|----------|------|---------|---------|------------|------|---------|---------|------------|
| 1 | 02 | 新生物 | 1376 | 266 | 22.38% | 19.33% | 576 | 106 | 18.15% | 18.40% | 800 | 160 | 26.90% | 20.00% |
| 2 | 11 | 消化器系の疾患 | 789 | 22 | 12.83% | 2.79% | 301 | 10 | 9.48% | 3.32% | 488 | 12 | 16.41% | 2.46% |
| 3 | 10 | 呼吸器系の疾患 | 637 | 79 | 10.36% | 12.40% | 262 | 29 | 8.25% | 11.07% | 375 | 50 | 12.61% | 13.33% |
| 4 | 09 | 循環器系の疾患 | 640 | 59 | 10.41% | 9.22% | 269 | 28 | 8.48% | 10.41% | 371 | 31 | 12.47% | 8.36% |
| 5 | 19 | 損傷、中毒及びその他の外因の影響 | 397 | 2 | 6.46% | 0.50% | 219 | 2 | 6.90% | 0.91% | 178 | 0 | 5.99% | 0.00% |
| 6 | 01 | 感染症及び寄生虫症 | 250 | 4 | 4.07% | 1.60% | 121 | 3 | 3.81% | 2.48% | 129 | 1 | 4.34% | 0.78% |
| 7 | 07 | 眼及び付属器の疾患 | 260 | 1 | 4.23% | 0.38% | 136 | 1 | 4.28% | 0.74% | 124 | 0 | 4.17% | 0.00% |
| 8 | 04 | 内分泌、栄養及び代謝疾患 | 177 | 3 | 2.88% | 1.69% | 78 | 2 | 2.46% | 2.56% | 99 | 1 | 3.33% | 1.01% |
| 9 | 13 | 筋骨格系及び結合組織の疾患 | 211 | 4 | 3.43% | 1.90% | 118 | 3 | 3.72% | 2.54% | 93 | 1 | 3.13% | 1.08% |
| 10 | 14 | 腎尿路生殖器系の疾患 | 257 | 11 | 4.18% | 4.28% | 168 | 6 | 5.29% | 3.57% | 89 | 5 | 2.99% | 5.62% |
| 11 | 06 | 神経系の疾患 | 103 | 1 | 1.68% | 0.97% | 48 | 0 | 1.51% | 0.00% | 55 | 1 | 1.85% | 1.82% |
| 12 | 16 | 周産期に発生した病態 | 75 | 0 | 1.22% | 0.00% | 27 | 0 | 0.85% | 0.00% | 48 | 0 | 1.61% | 0.00% |
| 13 | 05 | 精神及び行動の障害 | 69 | 0 | 1.12% | 0.00% | 36 | 0 | 1.13% | 0.00% | 33 | 0 | 1.11% | 0.00% |
| 14 | 08 | 耳及び乳様突起の疾患 | 84 | 1 | 1.37% | 1.19% | 52 | 1 | 1.64% | 1.92% | 32 | 0 | 1.08% | 0.00% |
| 15 | 03 | 血液及び造血器の疾患並びに免疫機構の障害 | 44 | 6 | 0.72% | 13.64% | 18 | 2 | 0.57% | 11.11% | 26 | 4 | 0.87% | 15.38% |
| 16 | 12 | 皮膚及び皮下組織の疾患 | 40 | 1 | 0.65% | 2.50% | 22 | 1 | 0.69% | 4.55% | 18 | 0 | 0.61% | 0.00% |
| 17 | 17 | 先天奇形、変形及び染色体異常 | 25 | 0 | 0.41% | 0.00% | 14 | 0 | 0.44% | 0.00% | 11 | 0 | 0.37% | 0.00% |
| 18 | 18 | 症状、徴候及び異常臨床所見・異常検査所見で他に分類されないもの | 5 | 0 | 0.08% | 0.00% | 1 | 0 | 0.03% | 0.00% | 4 | 0 | 0.13% | 0.00% |
| 19 | 21 | 健康状態に影響を及ぼす要因及び保健サービスの利用 | 5 | 0 | 0.08% | 0.00% | 4 | 0 | 0.13% | 0.00% | 1 | 0 | 0.03% | 0.00% |
| 20 | 15 | 妊娠、分娩及び産じょく<褥> | 704 | 0 | 11.45% | 0.00% | 704 | 0 | 22.18% | 0.00% | 0 | 0 | 0.00% | #DIV/0! |
| 総数 | | | 6148 | 460 | 100.00% | 7.48% | 3174 | 194 | 100.00% | 6.11% | 2974 | 266 | 100.00% | 8.94% |

平成22年大分類統計<合計>

平成22年大分類統計(男性合計)

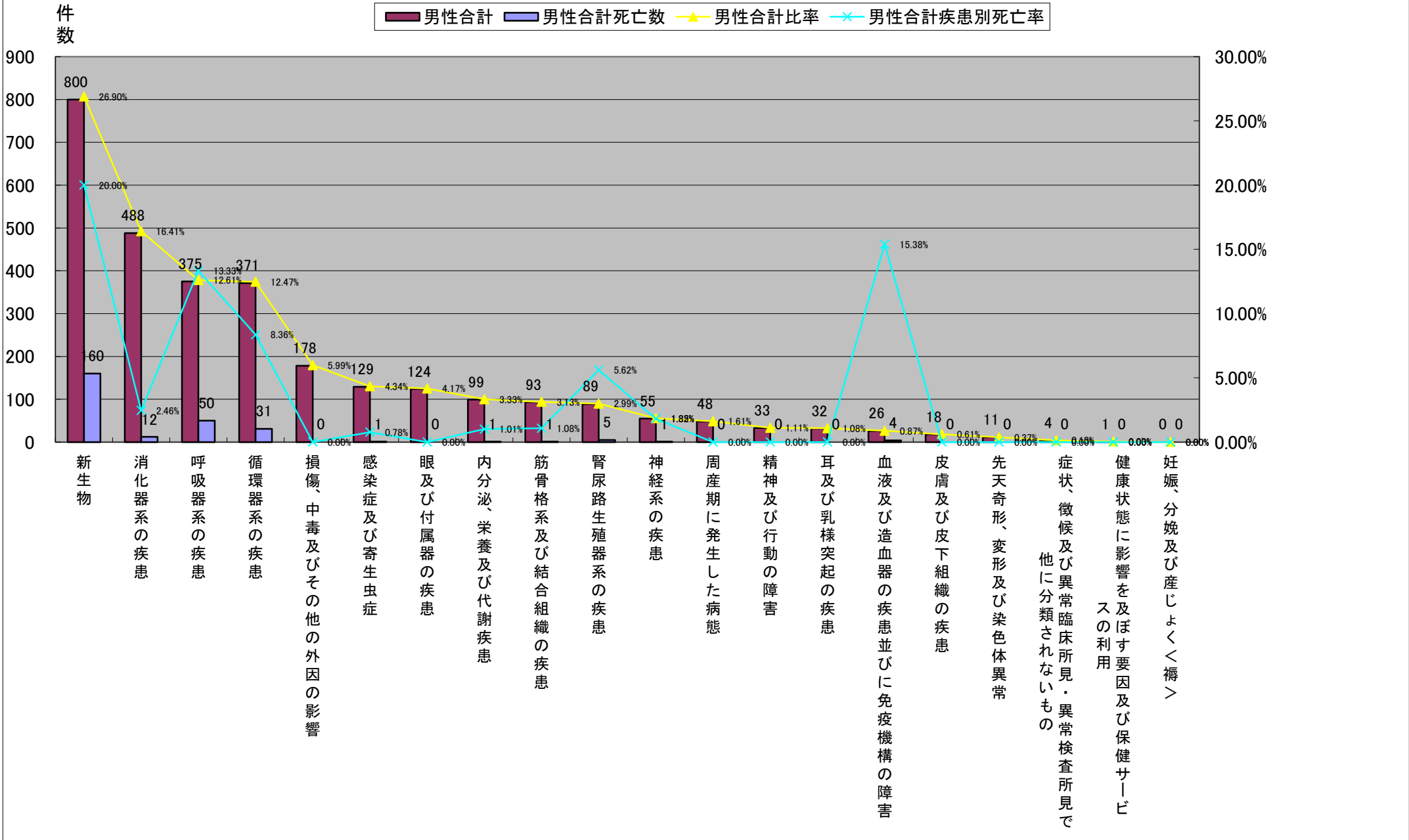

平成22年大分類統計<内科>

| | 大分類コード | 大分類名称 | 内科 | 内科死亡数 | 内科比率 | 内科疾患別死亡率 | 内科女性 | 内科女性死亡数 | 内科女性比率 | 内科女性疾患別死亡率 | 内科男性 | 内科男性死亡数 | 内科男性比率 | 内科男性疾患別死亡率 |
|----|--------|---------------------------------|-----|-------|---------|----------|------|---------|---------|------------|------|---------|---------|------------|
| 1 | 04 | 内分泌、栄養及び代謝疾患 | 54 | 0 | 17.09% | 0.00% | 22 | 0 | 15.17% | 0.00% | 32 | 0 | 18.71% | 0.00% |
| 2 | 14 | 腎尿路生殖器系の疾患 | 52 | 6 | 16.46% | 11.54% | 28 | 3 | 19.31% | 10.71% | 24 | 3 | 14.04% | 12.50% |
| 3 | 10 | 呼吸器系の疾患 | 40 | 6 | 12.66% | 15.00% | 18 | 1 | 12.41% | 5.56% | 22 | 5 | 12.87% | 22.73% |
| 4 | 01 | 感染症及び寄生虫症 | 36 | 0 | 11.39% | 0.00% | 20 | 0 | 13.79% | 0.00% | 16 | 0 | 9.36% | 0.00% |
| 5 | 09 | 循環器系の疾患 | 33 | 4 | 10.44% | 12.12% | 13 | 2 | 8.97% | 15.38% | 20 | 2 | 11.70% | 10.00% |
| 6 | 05 | 精神及び行動の障害 | 23 | 0 | 7.28% | 0.00% | 9 | 0 | 6.21% | 0.00% | 14 | 0 | 8.19% | 0.00% |
| 7 | 08 | 耳及び乳様突起の疾患 | 13 | 0 | 4.11% | 0.00% | 9 | 0 | 6.21% | 0.00% | 4 | 0 | 2.34% | 0.00% |
| 8 | 06 | 神経系の疾患 | 12 | 0 | 3.80% | 0.00% | 4 | 0 | 2.76% | 0.00% | 8 | 0 | 4.68% | 0.00% |
| 8 | 11 | 消化器系の疾患 | 12 | 0 | 3.80% | 0.00% | 4 | 0 | 2.76% | 0.00% | 8 | 0 | 4.68% | 0.00% |
| 10 | 12 | 皮膚及び皮下組織の疾患 | 11 | 0 | 3.48% | 0.00% | 7 | 0 | 4.83% | 0.00% | 4 | 0 | 2.34% | 0.00% |
| 11 | 02 | 新生物 | 10 | 5 | 3.16% | 50.00% | 1 | 0 | 0.69% | 0.00% | 9 | 5 | 5.26% | 55.56% |
| 12 | 19 | 損傷、中毒及びその他の外因の影響 | 8 | 0 | 2.53% | 0.00% | 4 | 0 | 2.76% | 0.00% | 4 | 0 | 2.34% | 0.00% |
| 13 | 13 | 筋骨格系及び結合組織の疾患 | 7 | 0 | 2.22% | 0.00% | 4 | 0 | 2.76% | 0.00% | 3 | 0 | 1.75% | 0.00% |
| 14 | 03 | 血液及び造血器の疾患並びに免疫機構の障害 | 4 | 0 | 1.27% | 0.00% | 2 | 0 | 1.38% | 0.00% | 2 | 0 | 1.17% | 0.00% |
| 15 | 18 | 症状、徴候及び異常臨床所見・異常検査所見で他に分類されないもの | 1 | 0 | 0.32% | 0.00% | 0 | 0 | 0.00% | #DIV/0! | 1 | 0 | 0.58% | 0.00% |
| 総数 | | | 316 | 21 | 100.00% | 6.65% | 145 | 6 | 100.00% | 4.14% | 171 | 15 | 100.00% | 8.77% |

平成22年大分類統計<内科>

平成22年大分類統計(内科)

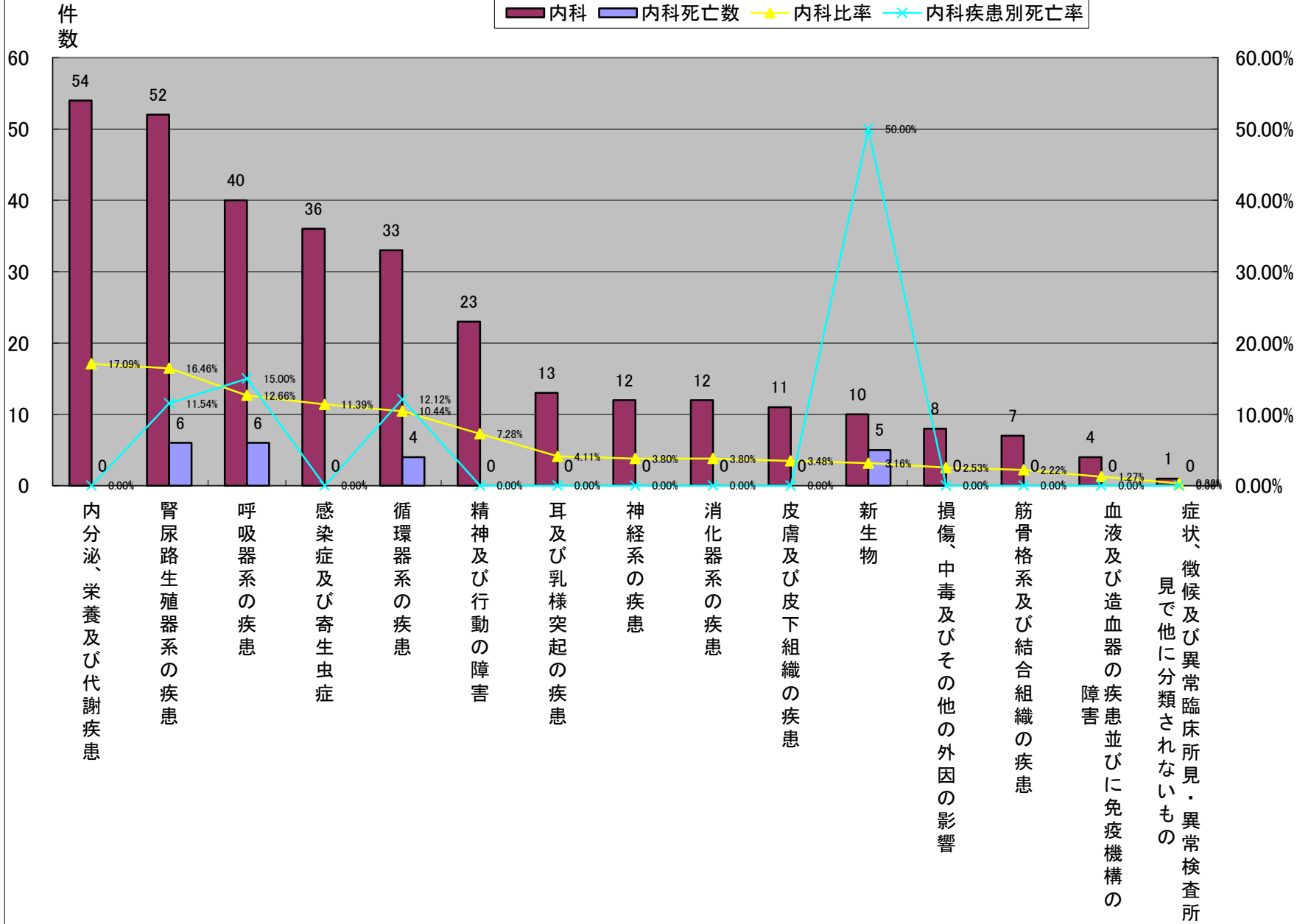

平成22年大分類統計<内科>

| | 大分類コード | 大分類名称 | 内科 | 内科死亡数 | 内科比率 | 内科疾患別死亡率 | 内科女性 | 内科女性死亡数 | 内科女性比率 | 内科女性疾患別死亡率 | 内科男性 | 内科男性死亡数 | 内科男性比率 | 内科男性疾患別死亡率 |
|----|--------|---------------------------------|-----|-------|---------|----------|------|---------|---------|------------|------|---------|---------|------------|
| 1 | 14 | 腎尿路生殖器系の疾患 | 52 | 6 | 16.46% | 11.54% | 28 | 3 | 19.31% | 10.71% | 24 | 3 | 14.04% | 12.50% |
| 2 | 04 | 内分泌、栄養及び代謝疾患 | 54 | 0 | 17.09% | 0.00% | 22 | 0 | 15.17% | 0.00% | 32 | 0 | 18.71% | 0.00% |
| 3 | 01 | 感染症及び寄生虫症 | 36 | 0 | 11.39% | 0.00% | 20 | 0 | 13.79% | 0.00% | 16 | 0 | 9.36% | 0.00% |
| 4 | 10 | 呼吸器系の疾患 | 40 | 6 | 12.66% | 15.00% | 18 | 1 | 12.41% | 5.56% | 22 | 5 | 12.87% | 22.73% |
| 5 | 09 | 循環器系の疾患 | 33 | 4 | 10.44% | 12.12% | 13 | 2 | 8.97% | 15.38% | 20 | 2 | 11.70% | 10.00% |
| 6 | 05 | 精神及び行動の障害 | 23 | 0 | 7.28% | 0.00% | 9 | 0 | 6.21% | 0.00% | 14 | 0 | 8.19% | 0.00% |
| 6 | 08 | 耳及び乳様突起の疾患 | 13 | 0 | 4.11% | 0.00% | 9 | 0 | 6.21% | 0.00% | 4 | 0 | 2.34% | 0.00% |
| 8 | 12 | 皮膚及び皮下組織の疾患 | 11 | 0 | 3.48% | 0.00% | 7 | 0 | 4.83% | 0.00% | 4 | 0 | 2.34% | 0.00% |
| 9 | 06 | 神経系の疾患 | 12 | 0 | 3.80% | 0.00% | 4 | 0 | 2.76% | 0.00% | 8 | 0 | 4.68% | 0.00% |
| 9 | 11 | 消化器系の疾患 | 12 | 0 | 3.80% | 0.00% | 4 | 0 | 2.76% | 0.00% | 8 | 0 | 4.68% | 0.00% |
| 9 | 19 | 損傷、中毒及びその他の外因の影響 | 8 | 0 | 2.53% | 0.00% | 4 | 0 | 2.76% | 0.00% | 4 | 0 | 2.34% | 0.00% |
| 9 | 13 | 筋骨格系及び結合組織の疾患 | 7 | 0 | 2.22% | 0.00% | 4 | 0 | 2.76% | 0.00% | 3 | 0 | 1.75% | 0.00% |
| 13 | 03 | 血液及び造血器の疾患並びに免疫機構の障害 | 4 | 0 | 1.27% | 0.00% | 2 | 0 | 1.38% | 0.00% | 2 | 0 | 1.17% | 0.00% |
| 14 | 02 | 新生物 | 10 | 5 | 3.16% | 50.00% | 1 | 0 | 0.69% | 0.00% | 9 | 5 | 5.26% | 55.56% |
| 15 | 18 | 症状、徴候及び異常臨床所見・異常検査所見で他に分類されないもの | 1 | 0 | 0.32% | 0.00% | 0 | 0 | 0.00% | #DIV/0! | 1 | 0 | 0.58% | 0.00% |
| 総数 | | | 316 | 21 | 100.00% | 6.65% | 145 | 6 | 100.00% | 4.14% | 171 | 15 | 100.00% | 8.77% |

平成22年大分類統計<内科>

平成22年大分類統計(内科女性)

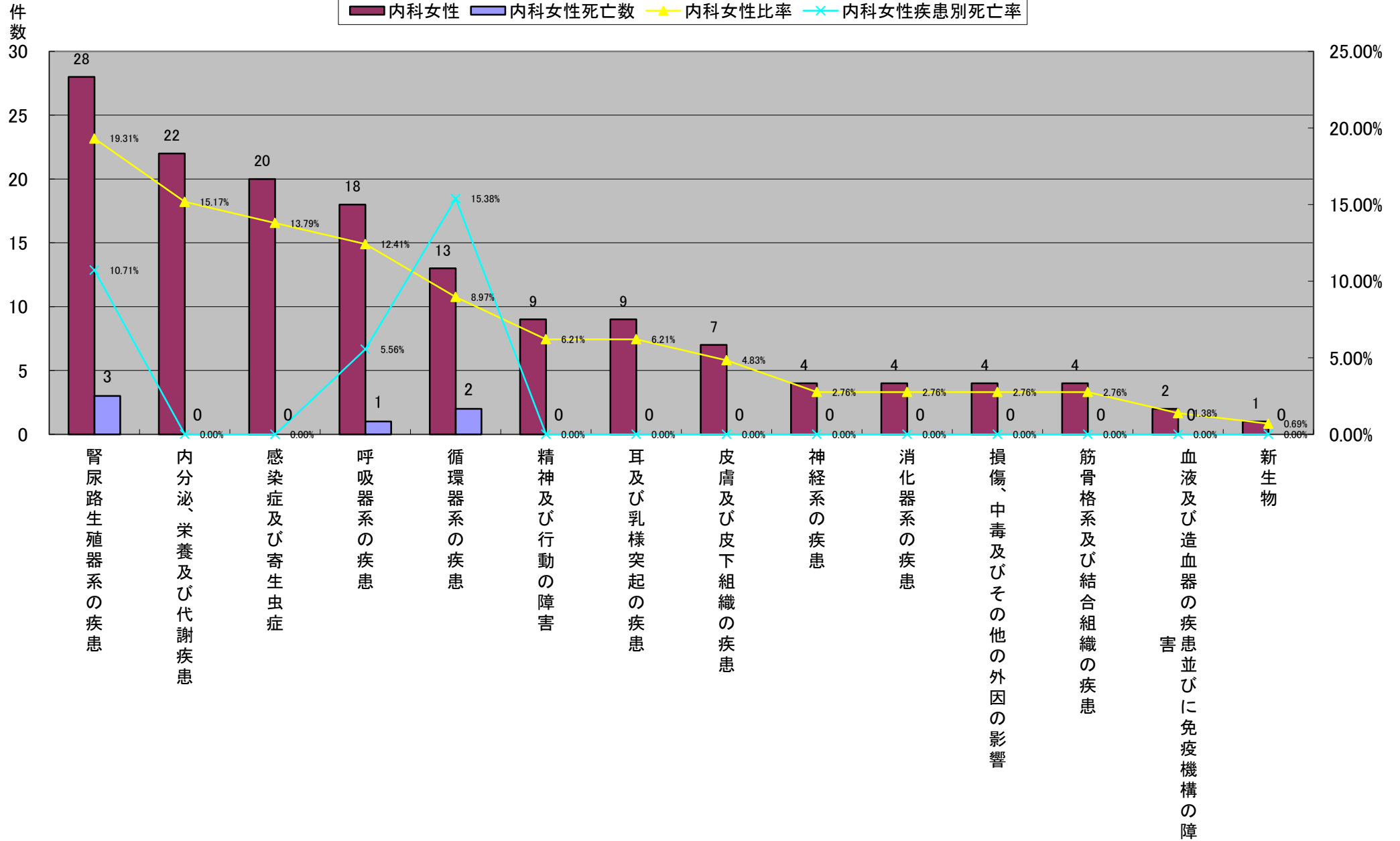

平成22年大分類統計<内科>

| | 大分類コード | 大分類名称 | 内科 | 内科死亡数 | 内科比率 | 内科疾患別死亡率 | 内科女性 | 内科女性死亡数 | 内科女性比率 | 内科女性疾患別死亡率 | 内科男性 | 内科男性死亡数 | 内科男性比率 | 内科男性疾患別死亡率 |
|----|--------|---------------------------------|-----|-------|---------|----------|------|---------|---------|------------|------|---------|---------|------------|
| 1 | 04 | 内分泌、栄養及び代謝疾患 | 54 | 0 | 17.09% | 0.00% | 22 | 0 | 15.17% | 0.00% | 32 | 0 | 18.71% | 0.00% |
| 2 | 14 | 腎尿路生殖器系の疾患 | 52 | 6 | 16.46% | 11.54% | 28 | 3 | 19.31% | 10.71% | 24 | 3 | 14.04% | 12.50% |
| 3 | 10 | 呼吸器系の疾患 | 40 | 6 | 12.66% | 15.00% | 18 | 1 | 12.41% | 5.56% | 22 | 5 | 12.87% | 22.73% |
| 4 | 09 | 循環器系の疾患 | 33 | 4 | 10.44% | 12.12% | 13 | 2 | 8.97% | 15.38% | 20 | 2 | 11.70% | 10.00% |
| 5 | 01 | 感染症及び寄生虫症 | 36 | 0 | 11.39% | 0.00% | 20 | 0 | 13.79% | 0.00% | 16 | 0 | 9.36% | 0.00% |
| 6 | 05 | 精神及び行動の障害 | 23 | 0 | 7.28% | 0.00% | 9 | 0 | 6.21% | 0.00% | 14 | 0 | 8.19% | 0.00% |
| 7 | 02 | 新生物 | 10 | 5 | 3.16% | 50.00% | 1 | 0 | 0.69% | 0.00% | 9 | 5 | 5.26% | 55.56% |
| 8 | 06 | 神経系の疾患 | 12 | 0 | 3.80% | 0.00% | 4 | 0 | 2.76% | 0.00% | 8 | 0 | 4.68% | 0.00% |
| 8 | 11 | 消化器系の疾患 | 12 | 0 | 3.80% | 0.00% | 4 | 0 | 2.76% | 0.00% | 8 | 0 | 4.68% | 0.00% |
| 10 | 08 | 耳及び乳様突起の疾患 | 13 | 0 | 4.11% | 0.00% | 9 | 0 | 6.21% | 0.00% | 4 | 0 | 2.34% | 0.00% |
| 10 | 12 | 皮膚及び皮下組織の疾患 | 11 | 0 | 3.48% | 0.00% | 7 | 0 | 4.83% | 0.00% | 4 | 0 | 2.34% | 0.00% |
| 10 | 19 | 損傷、中毒及びその他の外因の影響 | 8 | 0 | 2.53% | 0.00% | 4 | 0 | 2.76% | 0.00% | 4 | 0 | 2.34% | 0.00% |
| 13 | 13 | 筋骨格系及び結合組織の疾患 | 7 | 0 | 2.22% | 0.00% | 4 | 0 | 2.76% | 0.00% | 3 | 0 | 1.75% | 0.00% |
| 14 | 03 | 血液及び造血器の疾患並びに免疫機構の障害 | 4 | 0 | 1.27% | 0.00% | 2 | 0 | 1.38% | 0.00% | 2 | 0 | 1.17% | 0.00% |
| 15 | 18 | 症状、徴候及び異常臨床所見・異常検査所見で他に分類されないもの | 1 | 0 | 0.32% | 0.00% | 0 | 0 | 0.00% | #DIV/0! | 1 | 0 | 0.58% | 0.00% |
| 総数 | | | 316 | 21 | 100.00% | 6.65% | 145 | 6 | 100.00% | 4.14% | 171 | 15 | 100.00% | 8.77% |

平成22年大分類統計<内科>

平成22年大分類統計(内科男性)

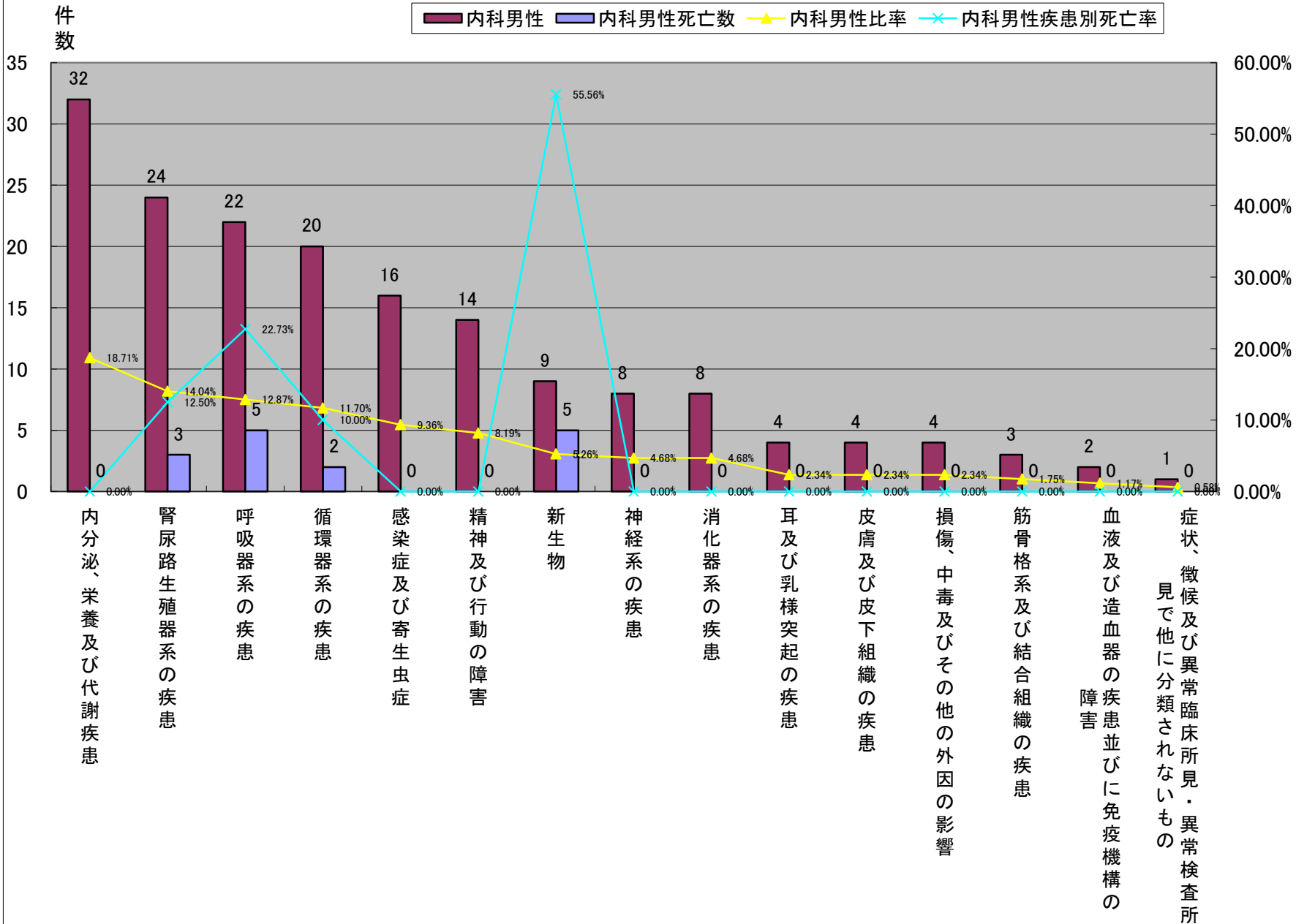

平成22年大分類統計<総合内科>

| | 大分類コード | 大分類名称 | 総合内科 | 総合内科死亡数 | 総合内科比率 | 総合内科疾患別死亡率 | 総合内科女性 | 総合内科女性死亡数 | 総合内科女性比率 | 総合内科女性疾患別死亡率 | 総合内科男性 | 総合内科男性死亡数 | 総合内科男性比率 | 総合内科男性疾患別死亡率 |
|----|--------|------------------|------|---------|---------|------------|--------|-----------|----------|--------------|--------|-----------|----------|--------------|
| 1 | 09 | 循環器系の疾患 | 104 | 12 | 24.70% | 11.54% | 41 | 12 | 17.67% | 29.27% | 63 | 5 | 33.33% | 7.94% |
| 2 | 10 | 呼吸器系の疾患 | 93 | 26 | 22.09% | 27.96% | 51 | 12 | 21.98% | 23.53% | 42 | 14 | 22.22% | 33.33% |
| 3 | 14 | 腎尿路生殖器系の疾患 | 54 | 2 | 12.83% | 3.70% | 38 | 2 | 16.38% | 5.26% | 16 | 0 | 8.47% | 0.00% |
| 4 | 08 | 耳及び乳様突起の疾患 | 29 | 1 | 6.89% | 3.45% | 19 | 1 | 8.19% | 5.26% | 10 | 0 | 5.29% | 0.00% |
| 5 | 06 | 神経系の疾患 | 26 | 0 | 6.18% | 0.00% | 9 | 0 | 3.88% | 0.00% | 17 | 0 | 8.99% | 0.00% |
| 6 | 04 | 内分泌、栄養及び代謝疾患 | 24 | 3 | 5.70% | 12.50% | 15 | 2 | 6.47% | 13.33% | 9 | 1 | 4.76% | 11.11% |
| 7 | 01 | 感染症及び寄生虫症 | 21 | 2 | 4.99% | 9.52% | 11 | 2 | 4.74% | 18.18% | 10 | 0 | 5.29% | 0.00% |
| 8 | 19 | 損傷、中毒及びその他の外因の影響 | 15 | 0 | 3.56% | 0.00% | 10 | 0 | 4.31% | 0.00% | 5 | 0 | 2.65% | 0.00% |
| 9 | 02 | 新生物 | 13 | 5 | 3.09% | 38.46% | 10 | 4 | 4.31% | 40.00% | 3 | 1 | 1.59% | 33.33% |
| 9 | 05 | 精神及び行動の障害 | 13 | 0 | 3.09% | 0.00% | 7 | 0 | 3.02% | 0.00% | 6 | 0 | 3.17% | 0.00% |
| 11 | 11 | 消化器系の疾患 | 12 | 0 | 2.85% | 0.00% | 9 | 0 | 3.88% | 0.00% | 3 | 0 | 1.59% | 0.00% |
| 12 | 12 | 皮膚及び皮下組織の疾患 | 8 | 1 | 1.90% | 12.50% | 5 | 1 | 2.16% | 20.00% | 3 | 0 | 1.59% | 0.00% |
| 12 | 13 | 筋骨格系及び結合組織の疾患 | 8 | 1 | 1.90% | 12.50% | 6 | 1 | 2.59% | 16.67% | 2 | 0 | 1.06% | 0.00% |
| 14 | 07 | 眼及び付属器の疾患 | 1 | 0 | 0.24% | 0.00% | 1 | 0 | 0.43% | 0.00% | 0 | 0 | 0.00% | #DIV/0! |
| 総数 | | | 421 | 53 | 100.00% | 12.59% | 232 | 32 | 100.00% | 13.79% | 189 | 21 | 100.00% | 11.11% |

平成22年大分類統計<総合内科>

平成22年大分類統計(総合内科)

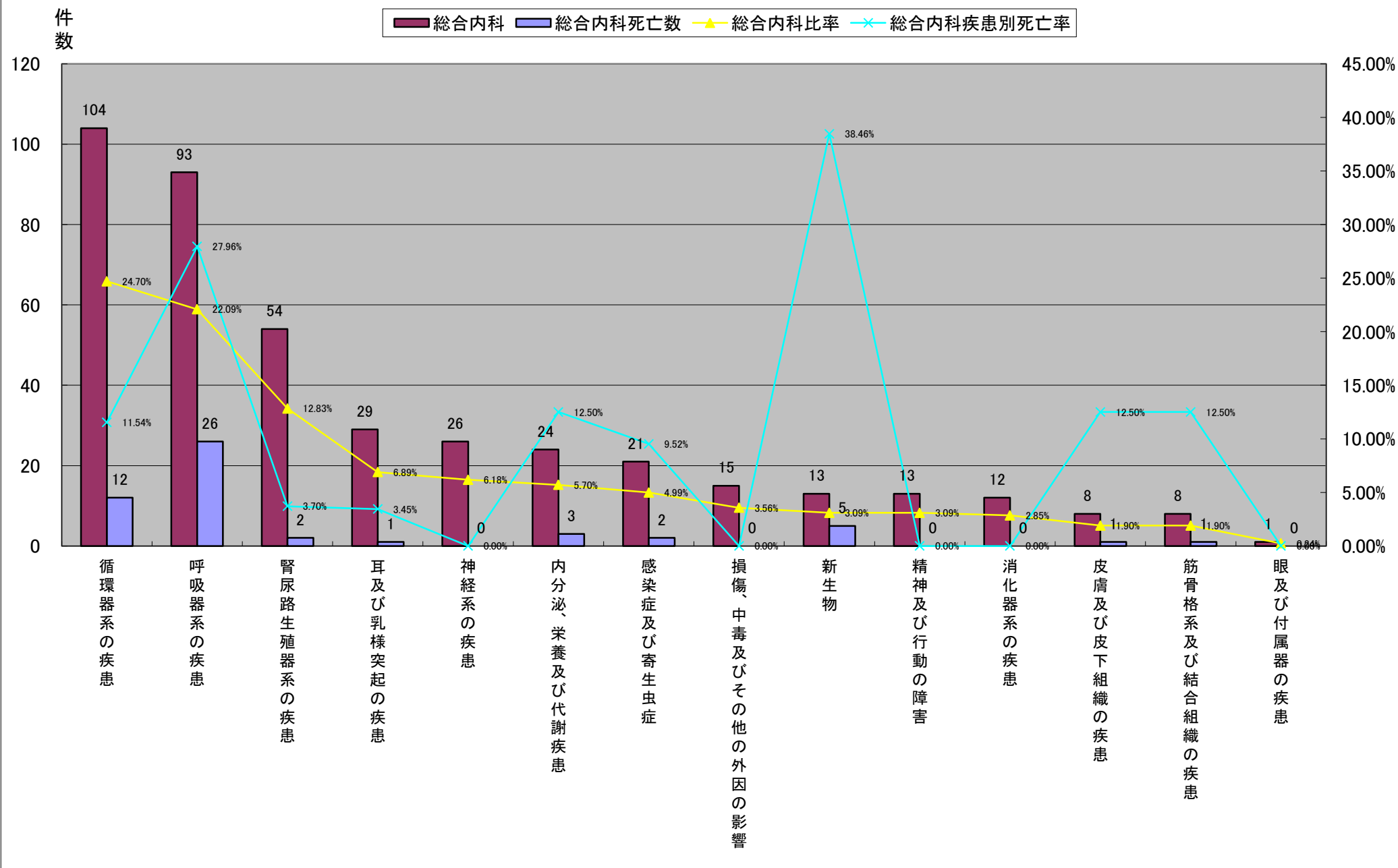

平成22年大分類統計<総合内科>

| | 大分類コード | 大分類名称 | 総合内科 | 総合内科死亡数 | 総合内科比率 | 総合内科疾患別死亡率 | 総合内科女性 | 総合内科女性死亡数 | 総合内科女性比率 | 総合内科女性疾患別死亡率 | 総合内科男性 | 総合内科男性死亡数 | 総合内科男性比率 | 総合内科男性疾患別死亡率 |
|----|--------|------------------|------|---------|---------|------------|--------|-----------|----------|--------------|--------|-----------|----------|--------------|
| 1 | 10 | 呼吸器系の疾患 | 93 | 26 | 22.09% | 27.96% | 51 | 12 | 21.98% | 23.53% | 42 | 14 | 22.22% | 33.33% |
| 2 | 09 | 循環器系の疾患 | 104 | 12 | 24.70% | 11.54% | 41 | 12 | 17.67% | 29.27% | 63 | 5 | 33.33% | 7.94% |
| 3 | 14 | 腎尿路生殖器系の疾患 | 54 | 2 | 12.83% | 3.70% | 38 | 2 | 16.38% | 5.26% | 16 | 0 | 8.47% | 0.00% |
| 4 | 08 | 耳及び乳様突起の疾患 | 29 | 1 | 6.89% | 3.45% | 19 | 1 | 8.19% | 5.26% | 10 | 0 | 5.29% | 0.00% |
| 5 | 04 | 内分泌、栄養及び代謝疾患 | 24 | 3 | 5.70% | 12.50% | 15 | 2 | 6.47% | 13.33% | 9 | 1 | 4.76% | 11.11% |
| 6 | 01 | 感染症及び寄生虫症 | 21 | 2 | 4.99% | 9.52% | 11 | 2 | 4.74% | 18.18% | 10 | 0 | 5.29% | 0.00% |
| 7 | 19 | 損傷、中毒及びその他の外因の影響 | 15 | 0 | 3.56% | 0.00% | 10 | 0 | 4.31% | 0.00% | 5 | 0 | 2.65% | 0.00% |
| 7 | 02 | 新生物 | 13 | 5 | 3.09% | 38.46% | 10 | 4 | 4.31% | 40.00% | 3 | 1 | 1.59% | 33.33% |
| 9 | 06 | 神経系の疾患 | 26 | 0 | 6.18% | 0.00% | 9 | 0 | 3.88% | 0.00% | 17 | 0 | 8.99% | 0.00% |
| 9 | 11 | 消化器系の疾患 | 12 | 0 | 2.85% | 0.00% | 9 | 0 | 3.88% | 0.00% | 3 | 0 | 1.59% | 0.00% |
| 11 | 05 | 精神及び行動の障害 | 13 | 0 | 3.09% | 0.00% | 7 | 0 | 3.02% | 0.00% | 6 | 0 | 3.17% | 0.00% |
| 12 | 13 | 筋骨格系及び結合組織の疾患 | 8 | 1 | 1.90% | 12.50% | 6 | 1 | 2.59% | 16.67% | 2 | 0 | 1.06% | 0.00% |
| 13 | 12 | 皮膚及び皮下組織の疾患 | 8 | 1 | 1.90% | 12.50% | 5 | 1 | 2.16% | 20.00% | 3 | 0 | 1.59% | 0.00% |
| 14 | 07 | 眼及び付属器の疾患 | 1 | 0 | 0.24% | 0.00% | 1 | 0 | 0.43% | 0.00% | 0 | 0 | 0.00% | #DIV/0! |
| 総数 | | | 421 | 53 | 100.00% | 12.59% | 232 | 32 | 100.00% | 13.79% | 189 | 21 | 100.00% | 11.11% |

平成22年大分類統計<総合内科>

平成22年大分類統計(総合内科女性)

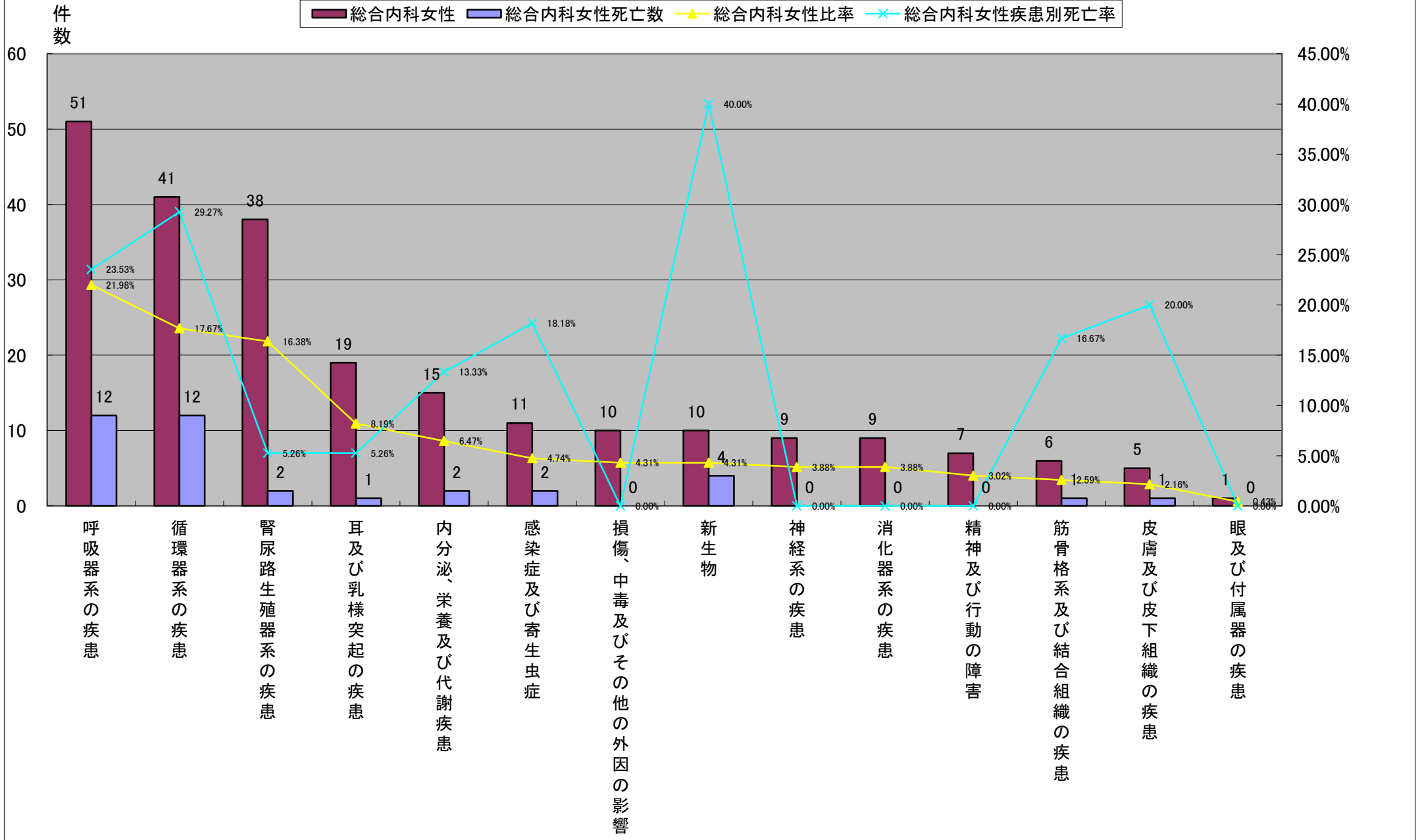

平成22年大分類統計<総合内科>

| | 大分類コード | 大分類名称 | 総合内科 | 総合内科死亡数 | 総合内科比率 | 総合内科疾患別死亡率 | 総合内科女性 | 総合内科女性死亡数 | 総合内科女性比率 | 総合内科女性疾患別死亡率 | 総合内科男性 | 総合内科男性死亡数 | 総合内科男性比率 | 総合内科男性疾患別死亡率 |
|----|--------|------------------|------|---------|---------|------------|--------|-----------|----------|--------------|--------|-----------|----------|--------------|
| 1 | 09 | 循環器系の疾患 | 104 | 12 | 24.70% | 11.54% | 41 | 12 | 17.67% | 29.27% | 63 | 5 | 33.33% | 7.94% |
| 2 | 10 | 呼吸器系の疾患 | 93 | 26 | 22.09% | 27.96% | 51 | 12 | 21.98% | 23.53% | 42 | 14 | 22.22% | 33.33% |
| 3 | 06 | 神経系の疾患 | 26 | 0 | 6.18% | 0.00% | 9 | 0 | 3.88% | 0.00% | 17 | 0 | 8.99% | 0.00% |
| 4 | 14 | 腎尿路生殖器系の疾患 | 54 | 2 | 12.83% | 3.70% | 38 | 2 | 16.38% | 5.26% | 16 | 0 | 8.47% | 0.00% |
| 5 | 08 | 耳及び乳様突起の疾患 | 29 | 1 | 6.89% | 3.45% | 19 | 1 | 8.19% | 5.26% | 10 | 0 | 5.29% | 0.00% |
| 5 | 01 | 感染症及び寄生虫症 | 21 | 2 | 4.99% | 9.52% | 11 | 2 | 4.74% | 18.18% | 10 | 0 | 5.29% | 0.00% |
| 7 | 04 | 内分泌、栄養及び代謝疾患 | 24 | 3 | 5.70% | 12.50% | 15 | 2 | 6.47% | 13.33% | 9 | 1 | 4.76% | 11.11% |
| 8 | 05 | 精神及び行動の障害 | 13 | 0 | 3.09% | 0.00% | 7 | 0 | 3.02% | 0.00% | 6 | 0 | 3.17% | 0.00% |
| 9 | 19 | 損傷、中毒及びその他の外因の影響 | 15 | 0 | 3.56% | 0.00% | 10 | 0 | 4.31% | 0.00% | 5 | 0 | 2.65% | 0.00% |
| 10 | 02 | 新生物 | 13 | 5 | 3.09% | 38.46% | 10 | 4 | 4.31% | 40.00% | 3 | 1 | 1.59% | 33.33% |
| 10 | 11 | 消化器系の疾患 | 12 | 0 | 2.85% | 0.00% | 9 | 0 | 3.88% | 0.00% | 3 | 0 | 1.59% | 0.00% |
| 10 | 12 | 皮膚及び皮下組織の疾患 | 8 | 1 | 1.90% | 12.50% | 5 | 1 | 2.16% | 20.00% | 3 | 0 | 1.59% | 0.00% |
| 12 | 13 | 筋骨格系及び結合組織の疾患 | 8 | 1 | 1.90% | 12.50% | 6 | 1 | 2.59% | 16.67% | 2 | 0 | 1.06% | 0.00% |
| 14 | 07 | 眼及び付属器の疾患 | 1 | 0 | 0.24% | 0.00% | 1 | 0 | 0.43% | 0.00% | 0 | 0 | 0.00% | #DIV/0! |
| 総数 | | | 421 | 53 | 100.00% | 12.59% | 232 | 32 | 100.00% | 13.79% | 189 | 21 | 100.00% | 11.11% |

平成22年大分類統計<総合内科>

平成22年大分類統計(総合内科男性)

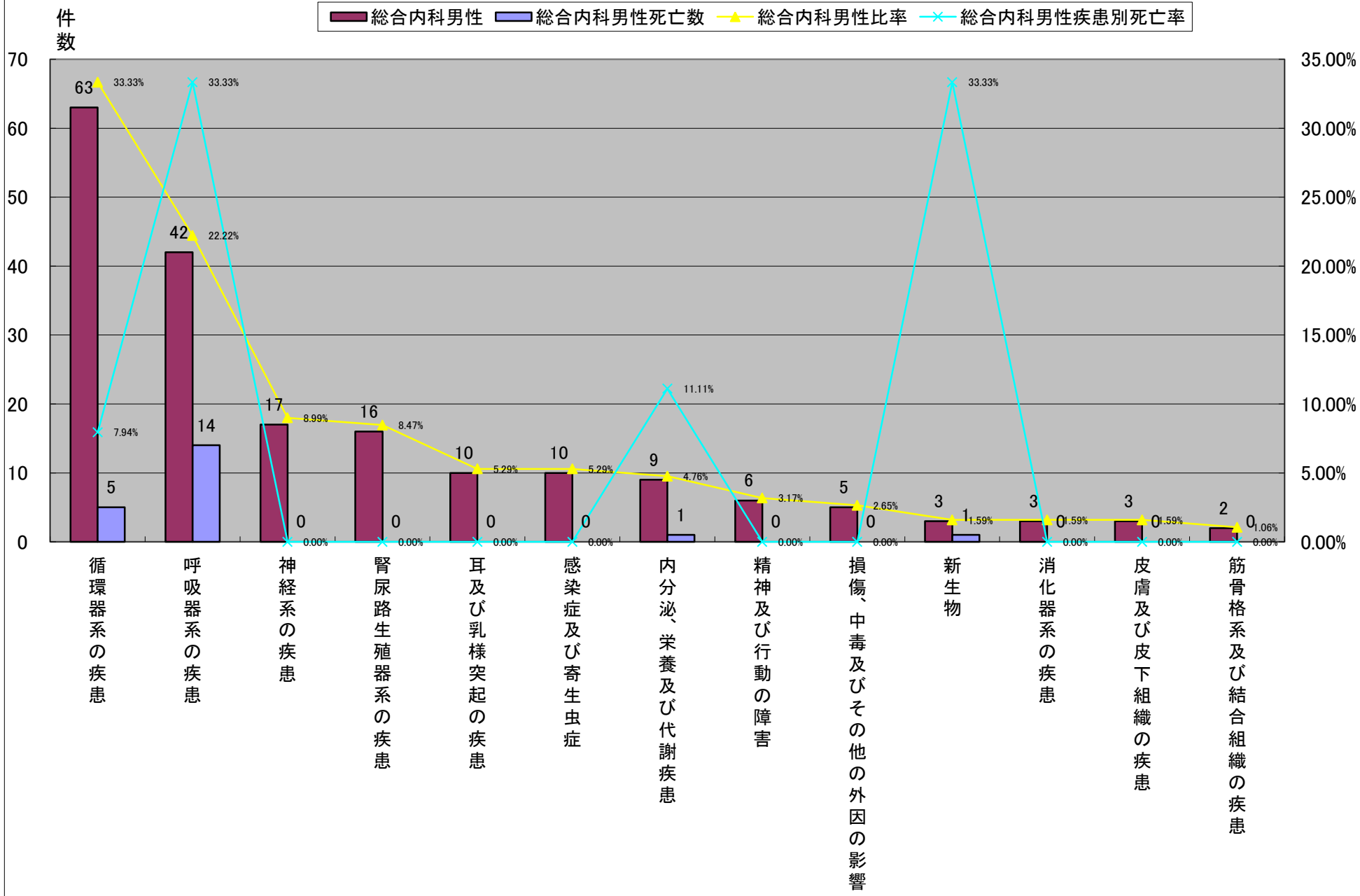

平成22年大分類統計<神経内科>

| | 大分類コード | 大分類名称 | 神経内科 | 神経内科死亡数 | 神経内科比率 | 神経内科疾患別死亡率 | 神経内科女性 | 神経内科女性死亡数 | 神経内科女性比率 | 神経内科女性疾患別死亡率 | 神経内科男性 | 神経内科男性死亡数 | 神経内科男性比率 | 神経内科男性疾患別死亡率 |
|----|--------|---------------|------|---------|---------|------------|--------|-----------|----------|--------------|--------|-----------|----------|--------------|
| 1 | 09 | 循環器系の疾患 | 100 | 13 | 72.46% | 13.00% | 39 | 5 | 70.91% | 12.82% | 61 | 8 | 73.49% | 13.11% |
| 2 | 06 | 神経系の疾患 | 20 | 0 | 14.49% | 0.00% | 8 | 0 | 14.55% | 0.00% | 12 | 0 | 14.46% | 0.00% |
| 3 | 08 | 耳及び乳様突起の疾患 | 5 | 0 | 3.62% | 0.00% | 3 | 0 | 5.45% | 0.00% | 2 | 0 | 2.41% | 0.00% |
| 4 | 13 | 筋骨格系及び結合組織の疾患 | 4 | 0 | 2.90% | 0.00% | 1 | 0 | 1.82% | 0.00% | 3 | 0 | 3.61% | 0.00% |
| 5 | 05 | 精神及び行動の障害 | 3 | 0 | 2.17% | 0.00% | 3 | 0 | 5.45% | 0.00% | 0 | 0 | 0.00% | #DIV/0! |
| 5 | 10 | 呼吸器系の疾患 | 3 | 1 | 2.17% | 33.33% | 0 | 0 | 0.00% | #DIV/0! | 3 | 1 | 3.61% | 33.33% |
| 7 | 11 | 消化器系の疾患 | 2 | 0 | 1.45% | 0.00% | 0 | 0 | 0.00% | #DIV/0! | 2 | 0 | 2.41% | 0.00% |
| 8 | 01 | 感染症及び寄生虫症 | 1 | 0 | 0.72% | 0.00% | 1 | 0 | 1.82% | 0.00% | 0 | 0 | 0.00% | #DIV/0! |
| 総数 | | | 138 | 14 | 100.00% | 10.14% | 55 | 5 | 100.00% | 9.09% | 83 | 9 | 100.00% | 10.84% |

平成22年大分類統計<神経内科>

平成22年大分類統計(神経内科)

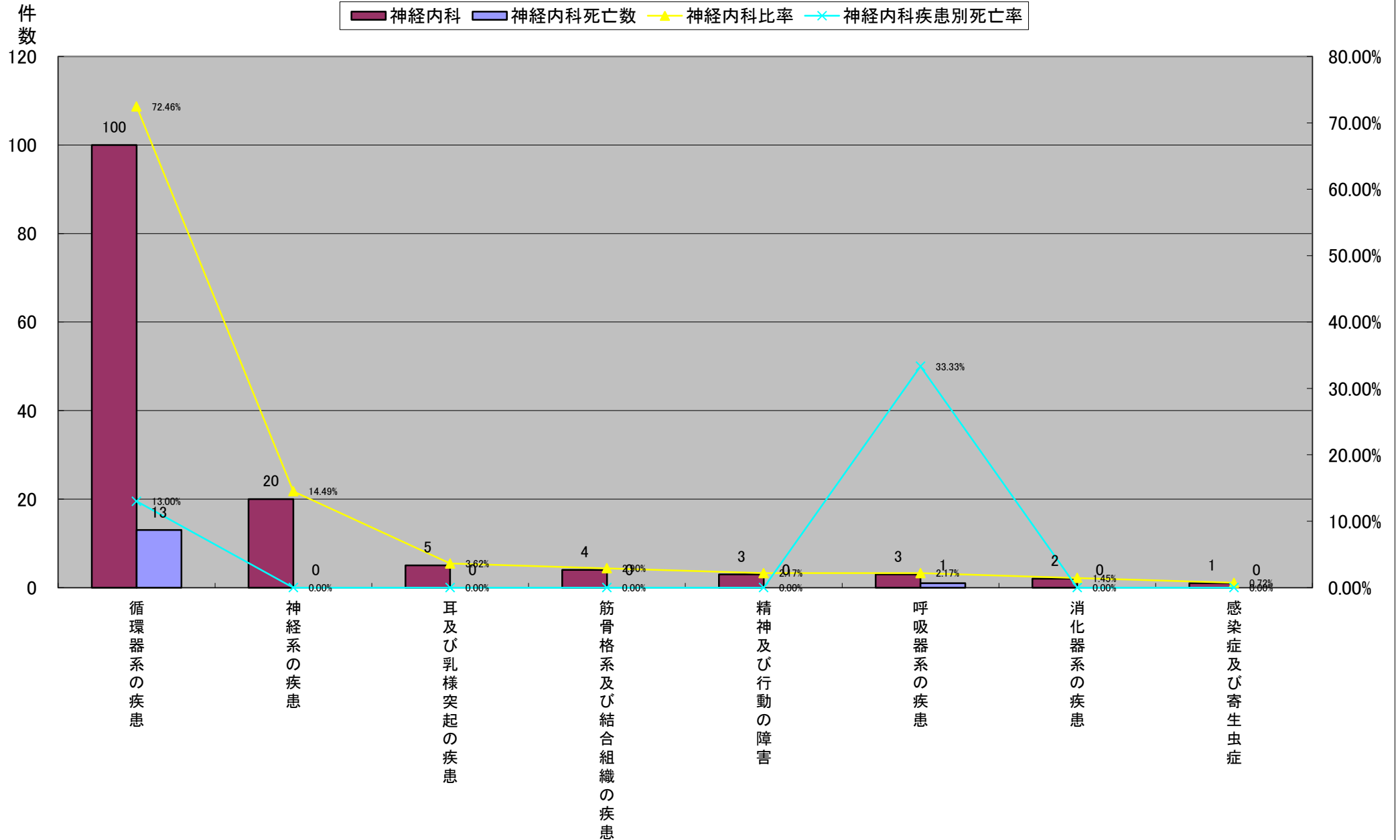

平成22年大分類統計<神経内科>

| | 大分類コード | 大分類名称 | 神経内科 | 神経内科死亡数 | 神経内科比率 | 神経内科疾患別死亡率 | 神経内科女性 | 神経内科女性死亡数 | 神経内科女性比率 | 神経内科女性疾患別死亡率 | 神経内科男性 | 神経内科男性死亡数 | 神経内科男性比率 | 神経内科男性疾患別死亡率 |
|----|--------|---------------|------|---------|---------|------------|--------|-----------|----------|--------------|--------|-----------|----------|--------------|
| 1 | 09 | 循環器系の疾患 | 100 | 13 | 72.46% | 13.00% | 39 | 5 | 70.91% | 12.82% | 61 | 8 | 73.49% | 13.11% |
| 2 | 06 | 神経系の疾患 | 20 | 0 | 14.49% | 0.00% | 8 | 0 | 14.55% | 0.00% | 12 | 0 | 14.46% | 0.00% |
| 3 | 08 | 耳及び乳様突起の疾患 | 5 | 0 | 3.62% | 0.00% | 3 | 0 | 5.45% | 0.00% | 2 | 0 | 2.41% | 0.00% |
| 3 | 05 | 精神及び行動の障害 | 3 | 0 | 2.17% | 0.00% | 3 | 0 | 5.45% | 0.00% | 0 | 0 | 0.00% | #DIV/0! |
| 5 | 13 | 筋骨格系及び結合組織の疾患 | 4 | 0 | 2.90% | 0.00% | 1 | 0 | 1.82% | 0.00% | 3 | 0 | 3.61% | 0.00% |
| 5 | 01 | 感染症及び寄生虫症 | 1 | 0 | 0.72% | 0.00% | 1 | 0 | 1.82% | 0.00% | 0 | 0 | 0.00% | #DIV/0! |
| 7 | 10 | 呼吸器系の疾患 | 3 | 1 | 2.17% | 33.33% | 0 | 0 | 0.00% | #DIV/0! | 3 | 1 | 3.61% | 33.33% |
| 7 | 11 | 消化器系の疾患 | 2 | 0 | 1.45% | 0.00% | 0 | 0 | 0.00% | #DIV/0! | 2 | 0 | 2.41% | 0.00% |
| 総数 | | | 138 | 14 | 100.00% | 10.14% | 55 | 5 | 100.00% | 9.09% | 83 | 9 | 100.00% | 10.84% |

平成22年大分類統計<神経内科>

平成22年大分類統計(神経内科女性)

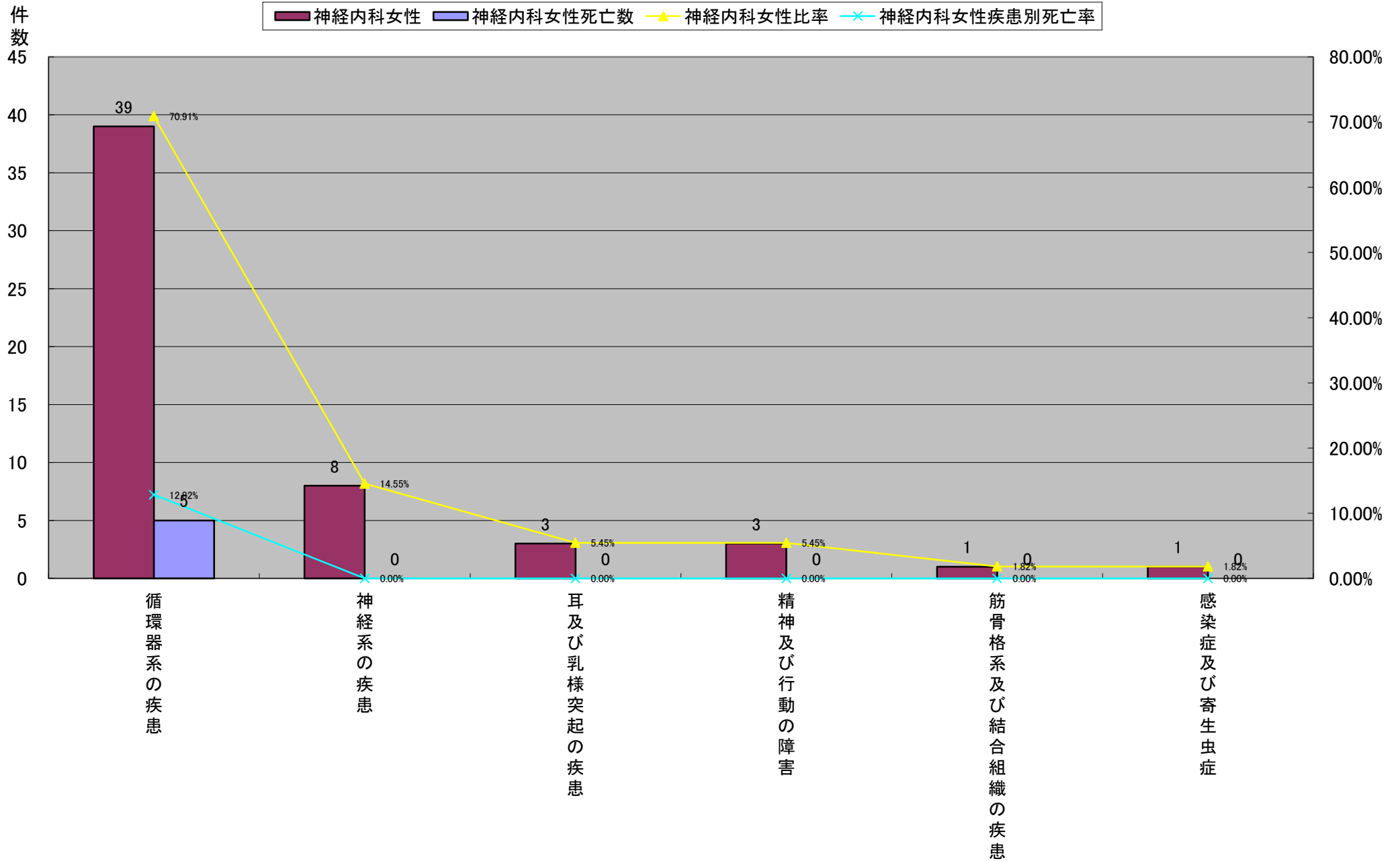

平成22年大分類統計<神経内科>

| | 大分類コード | 大分類名称 | 神経内科 | 神経内科死亡数 | 神経内科比率 | 神経内科疾患別死亡率 | 神経内科女性 | 神経内科女性死亡数 | 神経内科女性比率 | 神経内科女性疾患別死亡率 | 神経内科男性 | 神経内科男性死亡数 | 神経内科男性比率 | 神経内科男性疾患別死亡率 |
|----|--------|---------------|------|---------|---------|------------|--------|-----------|----------|--------------|--------|-----------|----------|--------------|
| 1 | 09 | 循環器系の疾患 | 100 | 13 | 72.46% | 13.00% | 39 | 5 | 70.91% | 12.82% | 61 | 8 | 73.49% | 13.11% |
| 2 | 06 | 神経系の疾患 | 20 | 0 | 14.49% | 0.00% | 8 | 0 | 14.55% | 0.00% | 12 | 0 | 14.46% | 0.00% |
| 3 | 13 | 筋骨格系及び結合組織の疾患 | 4 | 0 | 2.90% | 0.00% | 1 | 0 | 1.82% | 0.00% | 3 | 0 | 3.61% | 0.00% |
| 3 | 10 | 呼吸器系の疾患 | 3 | 1 | 2.17% | 33.33% | 0 | 0 | 0.00% | #DIV/0! | 3 | 1 | 3.61% | 33.33% |
| 5 | 08 | 耳及び乳様突起の疾患 | 5 | 0 | 3.62% | 0.00% | 3 | 0 | 5.45% | 0.00% | 2 | 0 | 2.41% | 0.00% |
| 5 | 11 | 消化器系の疾患 | 2 | 0 | 1.45% | 0.00% | 0 | 0 | 0.00% | #DIV/0! | 2 | 0 | 2.41% | 0.00% |
| 7 | 05 | 精神及び行動の障害 | 3 | 0 | 2.17% | 0.00% | 3 | 0 | 5.45% | 0.00% | 0 | 0 | 0.00% | #DIV/0! |
| 7 | 01 | 感染症及び寄生虫症 | 1 | 0 | 0.72% | 0.00% | 1 | 0 | 1.82% | 0.00% | 0 | 0 | 0.00% | #DIV/0! |
| 総数 | | | 138 | 14 | 100.00% | 10.14% | 55 | 5 | 100.00% | 9.09% | 83 | 9 | 100.00% | 10.84% |

平成22年大分類統計<神経内科>

平成22年大分類統計(神経内科男性)

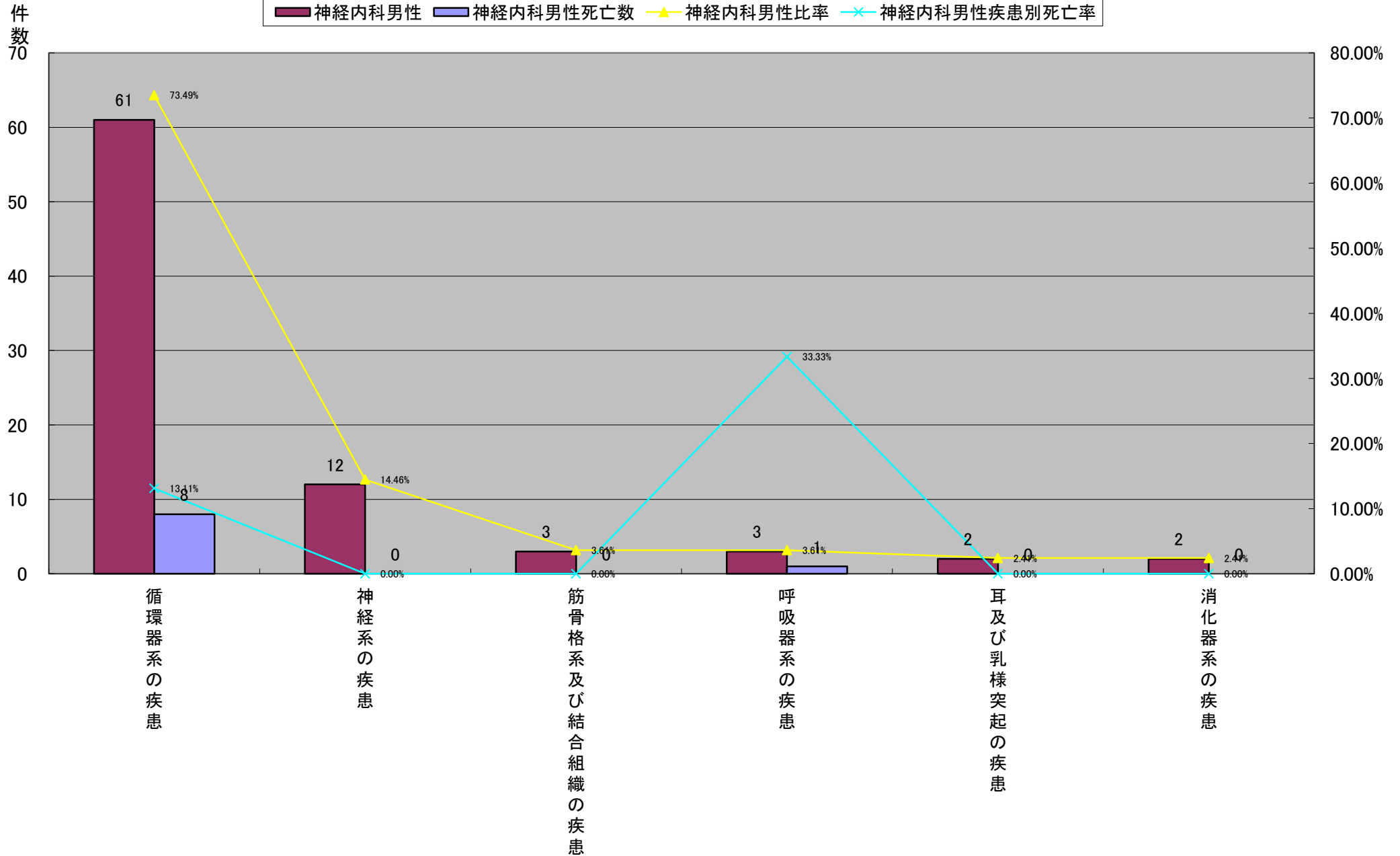

平成22年大分類統計<消化器内科>

| | 大分類コード | 大分類名称 | 消化器内科 | 消化器内科死亡数 | 消化器内科比率 | 消化器内科疾患別死亡率 | 消化器内科女性 | 消化器内科女性死亡数 | 消化器内科女性比率 | 消化器内科女性疾患別死亡率 | 消化器内科男性 | 消化器内科男性死亡数 | 消化器内科男性比率 | 消化器内科男性疾患別死亡率 |
|----|--------|----------------------|-------|----------|---------|-------------|---------|------------|-----------|---------------|---------|------------|-----------|---------------|
| 1 | 11 | 消化器系の疾患 | 418 | 14 | 58.38% | 3.35% | 163 | 6 | 54.88% | 3.68% | 255 | 8 | 60.86% | 3.14% |
| 2 | 02 | 新生物 | 148 | 33 | 20.67% | 22.30% | 57 | 12 | 19.19% | 21.05% | 91 | 21 | 21.72% | 23.08% |
| 3 | 01 | 感染症及び寄生虫症 | 107 | 0 | 14.94% | 0.00% | 47 | 0 | 15.82% | 0.00% | 60 | 0 | 14.32% | 0.00% |
| 4 | 09 | 循環器系の疾患 | 14 | 4 | 1.96% | 28.57% | 8 | 2 | 2.69% | 25.00% | 6 | 2 | 1.43% | 33.33% |
| 5 | 03 | 血液及び造血器の疾患並びに免疫機構の障害 | 7 | 1 | 0.98% | 14.29% | 4 | 1 | 1.35% | 25.00% | 3 | 0 | 0.72% | 0.00% |
| 6 | 14 | 腎尿路生殖器系の疾患 | 6 | 0 | 0.84% | 0.00% | 6 | 0 | 2.02% | 0.00% | 0 | 0 | 0.00% | #DIV/0! |
| 7 | 04 | 内分泌、栄養及び代謝疾患 | 3 | 0 | 0.42% | 0.00% | 2 | 0 | 0.67% | 0.00% | 1 | 0 | 0.24% | 0.00% |
| 7 | 05 | 精神及び行動の障害 | 3 | 0 | 0.42% | 0.00% | 3 | 0 | 1.01% | 0.00% | 0 | 0 | 0.00% | #DIV/0! |
| 7 | 19 | 損傷、中毒及びその他の外因の影響 | 3 | 0 | 0.42% | 0.00% | 3 | 0 | 1.01% | 0.00% | 0 | 0 | 0.00% | #DIV/0! |
| 10 | 06 | 神経系の疾患 | 2 | 0 | 0.28% | 0.00% | 2 | 0 | 0.67% | 0.00% | 0 | 0 | 0.00% | #DIV/0! |
| 10 | 10 | 呼吸器系の疾患 | 2 | 0 | 0.28% | 0.00% | 1 | 0 | 0.34% | 0.00% | 1 | 0 | 0.24% | 0.00% |
| 10 | 13 | 筋骨格系及び結合組織の疾患 | 2 | 0 | 0.28% | 0.00% | 0 | 0 | 0.00% | #DIV/0! | 2 | 0 | 0.48% | 0.00% |
| 13 | 12 | 皮膚及び皮下組織の疾患 | 1 | 0 | 0.14% | 0.00% | 1 | 0 | 0.34% | 0.00% | 0 | 0 | 0.00% | #DIV/0! |
| 総数 | | | 716 | 52 | 100.00% | 7.26% | 297 | 21 | 100.00% | 7.07% | 419 | 31 | 100.00% | 7.40% |

平成22年大分類統計<消化器内科>

平成22年大分類統計(消化器内科)

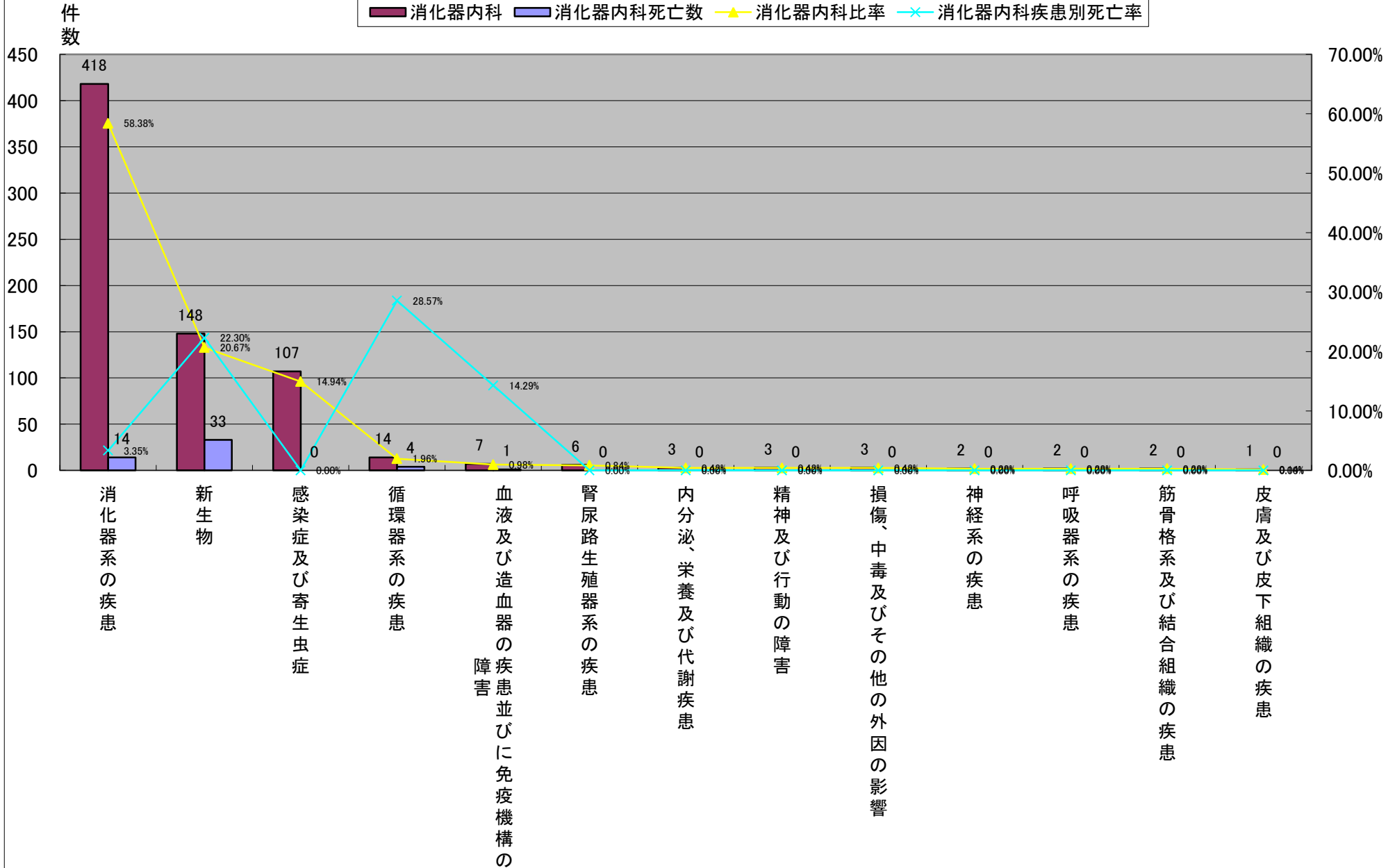

平成22年大分類統計＜消化器内科＞

| | 大分類コード | 大分類名称 | 消化器内科 | 消化器内科死亡数 | 消化器内科比率 | 消化器内科疾患別死亡率 | 消化器内科女性 | 消化器内科女性死亡数 | 消化器内科女性比率 | 消化器内科女性疾患別死亡率 | 消化器内科男性 | 消化器内科男性死亡数 | 消化器内科男性比率 | 消化器内科男性疾患別死亡率 |
|----|--------|----------------------|-------|----------|---------|-------------|---------|------------|-----------|---------------|---------|------------|-----------|---------------|
| 1 | 11 | 消化器系の疾患 | 418 | 14 | 58.38% | 3.35% | 163 | 6 | 54.88% | 3.68% | 255 | 8 | 60.86% | 3.14% |
| 2 | 02 | 新生物 | 148 | 33 | 20.67% | 22.30% | 57 | 12 | 19.19% | 21.05% | 91 | 21 | 21.72% | 23.08% |
| 3 | 01 | 感染症及び寄生虫症 | 107 | 0 | 14.94% | 0.00% | 47 | 0 | 15.82% | 0.00% | 60 | 0 | 14.32% | 0.00% |
| 4 | 09 | 循環器系の疾患 | 14 | 4 | 1.96% | 28.57% | 8 | 2 | 2.69% | 25.00% | 6 | 2 | 1.43% | 33.33% |
| 5 | 14 | 腎尿路生殖器系の疾患 | 6 | 0 | 0.84% | 0.00% | 6 | 0 | 2.02% | 0.00% | 0 | 0 | 0.00% | #DIV/0! |
| 6 | 03 | 血液及び造血器の疾患並びに免疫機構の障害 | 7 | 1 | 0.98% | 14.29% | 4 | 1 | 1.35% | 25.00% | 3 | 0 | 0.72% | 0.00% |
| 7 | 05 | 精神及び行動の障害 | 3 | 0 | 0.42% | 0.00% | 3 | 0 | 1.01% | 0.00% | 0 | 0 | 0.00% | #DIV/0! |
| 7 | 19 | 損傷、中毒及びその他の外因の影響 | 3 | 0 | 0.42% | 0.00% | 3 | 0 | 1.01% | 0.00% | 0 | 0 | 0.00% | #DIV/0! |
| 7 | 04 | 内分泌、栄養及び代謝疾患 | 3 | 0 | 0.42% | 0.00% | 2 | 0 | 0.67% | 0.00% | 1 | 0 | 0.24% | 0.00% |
| 7 | 06 | 神経系の疾患 | 2 | 0 | 0.28% | 0.00% | 2 | 0 | 0.67% | 0.00% | 0 | 0 | 0.00% | #DIV/0! |
| 10 | 10 | 呼吸器系の疾患 | 2 | 0 | 0.28% | 0.00% | 1 | 0 | 0.34% | 0.00% | 1 | 0 | 0.24% | 0.00% |
| 10 | 12 | 皮膚及び皮下組織の疾患 | 1 | 0 | 0.14% | 0.00% | 1 | 0 | 0.34% | 0.00% | 0 | 0 | 0.00% | #DIV/0! |
| 13 | 13 | 筋骨格系及び結合組織の疾患 | 2 | 0 | 0.28% | 0.00% | 0 | 0 | 0.00% | #DIV/0! | 2 | 0 | 0.48% | 0.00% |
| 総数 | | | 716 | 52 | 100.00% | 7.26% | 297 | 21 | 100.00% | 7.07% | 419 | 31 | 100.00% | 7.40% |

平成22年大分類統計<消化器内科>

平成22年大分類統計(消化器内科女性)

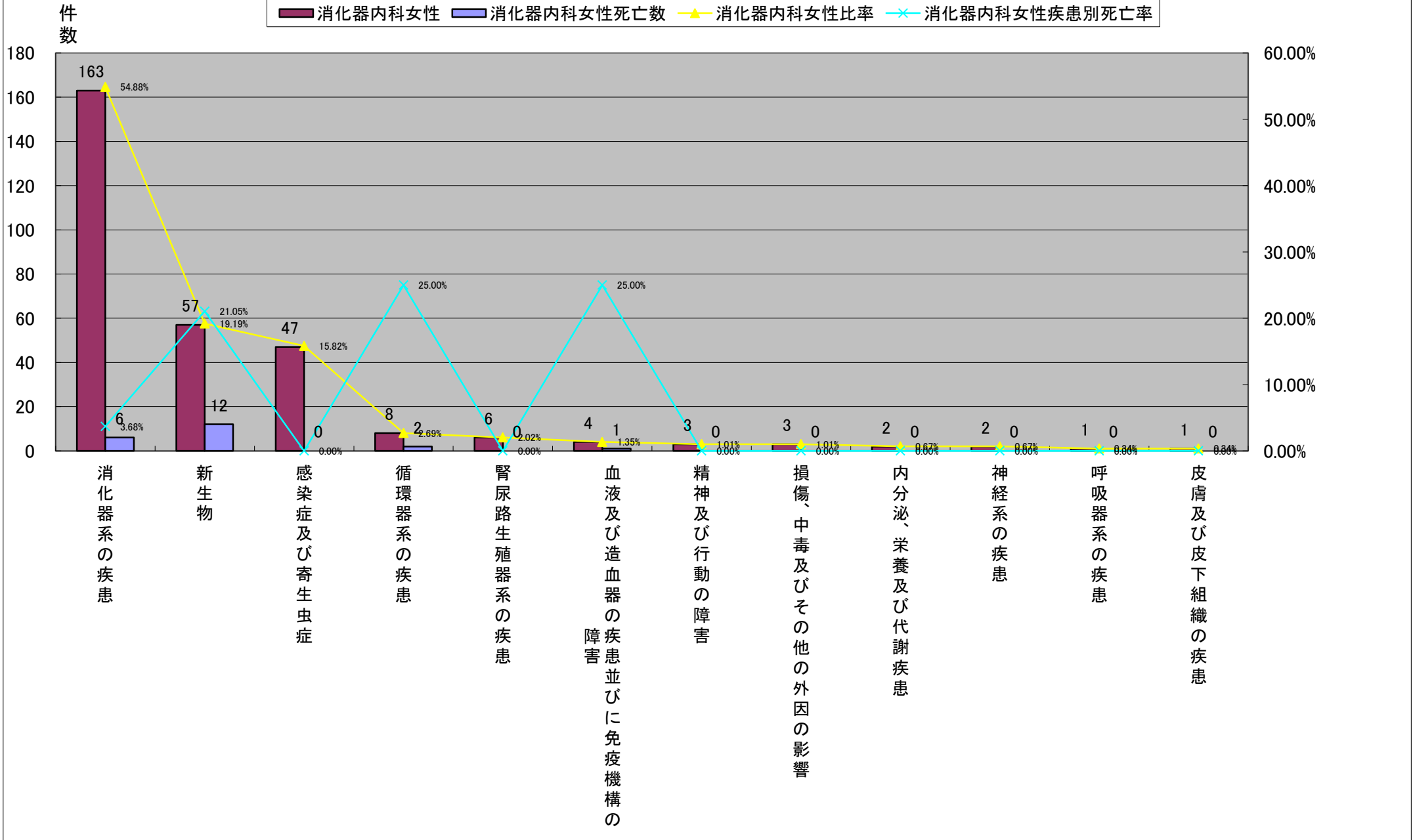

平成22年大分類統計<消化器内科>

| | 大分類コード | 大分類名称 | 消化器内科 | 消化器内科死亡数 | 消化器内科比率 | 消化器内科疾患別死亡率 | 消化器内科女性 | 消化器内科女性死亡数 | 消化器内科女性比率 | 消化器内科女性疾患別死亡率 | 消化器内科男性 | 消化器内科男性死亡数 | 消化器内科男性比率 | 消化器内科男性疾患別死亡率 |
|----|--------|----------------------|-------|----------|---------|-------------|---------|------------|-----------|---------------|---------|------------|-----------|---------------|
| 1 | 11 | 消化器系の疾患 | 418 | 14 | 58.38% | 3.35% | 163 | 6 | 54.88% | 3.68% | 255 | 8 | 60.86% | 3.14% |
| 2 | 02 | 新生物 | 148 | 33 | 20.67% | 22.30% | 57 | 12 | 19.19% | 21.05% | 91 | 21 | 21.72% | 23.08% |
| 3 | 01 | 感染症及び寄生虫症 | 107 | 0 | 14.94% | 0.00% | 47 | 0 | 15.82% | 0.00% | 60 | 0 | 14.32% | 0.00% |
| 4 | 09 | 循環器系の疾患 | 14 | 4 | 1.96% | 28.57% | 8 | 2 | 2.69% | 25.00% | 6 | 2 | 1.43% | 33.33% |
| 5 | 03 | 血液及び造血器の疾患並びに免疫機構の障害 | 7 | 1 | 0.98% | 14.29% | 4 | 1 | 1.35% | 25.00% | 3 | 0 | 0.72% | 0.00% |
| 6 | 13 | 筋骨格系及び結合組織の疾患 | 2 | 0 | 0.28% | 0.00% | 0 | 0 | 0.00% | #DIV/0! | 2 | 0 | 0.48% | 0.00% |
| 7 | 04 | 内分泌、栄養及び代謝疾患 | 3 | 0 | 0.42% | 0.00% | 2 | 0 | 0.67% | 0.00% | 1 | 0 | 0.24% | 0.00% |
| 7 | 10 | 呼吸器系の疾患 | 2 | 0 | 0.28% | 0.00% | 1 | 0 | 0.34% | 0.00% | 1 | 0 | 0.24% | 0.00% |
| 9 | 14 | 腎尿路生殖器系の疾患 | 6 | 0 | 0.84% | 0.00% | 6 | 0 | 2.02% | 0.00% | 0 | 0 | 0.00% | #DIV/0! |
| 9 | 05 | 精神及び行動の障害 | 3 | 0 | 0.42% | 0.00% | 3 | 0 | 1.01% | 0.00% | 0 | 0 | 0.00% | #DIV/0! |
| 9 | 19 | 損傷、中毒及びその他の外因の影響 | 3 | 0 | 0.42% | 0.00% | 3 | 0 | 1.01% | 0.00% | 0 | 0 | 0.00% | #DIV/0! |
| 9 | 06 | 神経系の疾患 | 2 | 0 | 0.28% | 0.00% | 2 | 0 | 0.67% | 0.00% | 0 | 0 | 0.00% | #DIV/0! |
| 9 | 12 | 皮膚及び皮下組織の疾患 | 1 | 0 | 0.14% | 0.00% | 1 | 0 | 0.34% | 0.00% | 0 | 0 | 0.00% | #DIV/0! |
| 総数 | | | 716 | 52 | 100.00% | 7.26% | 297 | 21 | 100.00% | 7.07% | 419 | 31 | 100.00% | 7.40% |

平成22年大分類統計<消化器内科>

平成22年大分類統計(消化器内科男性)

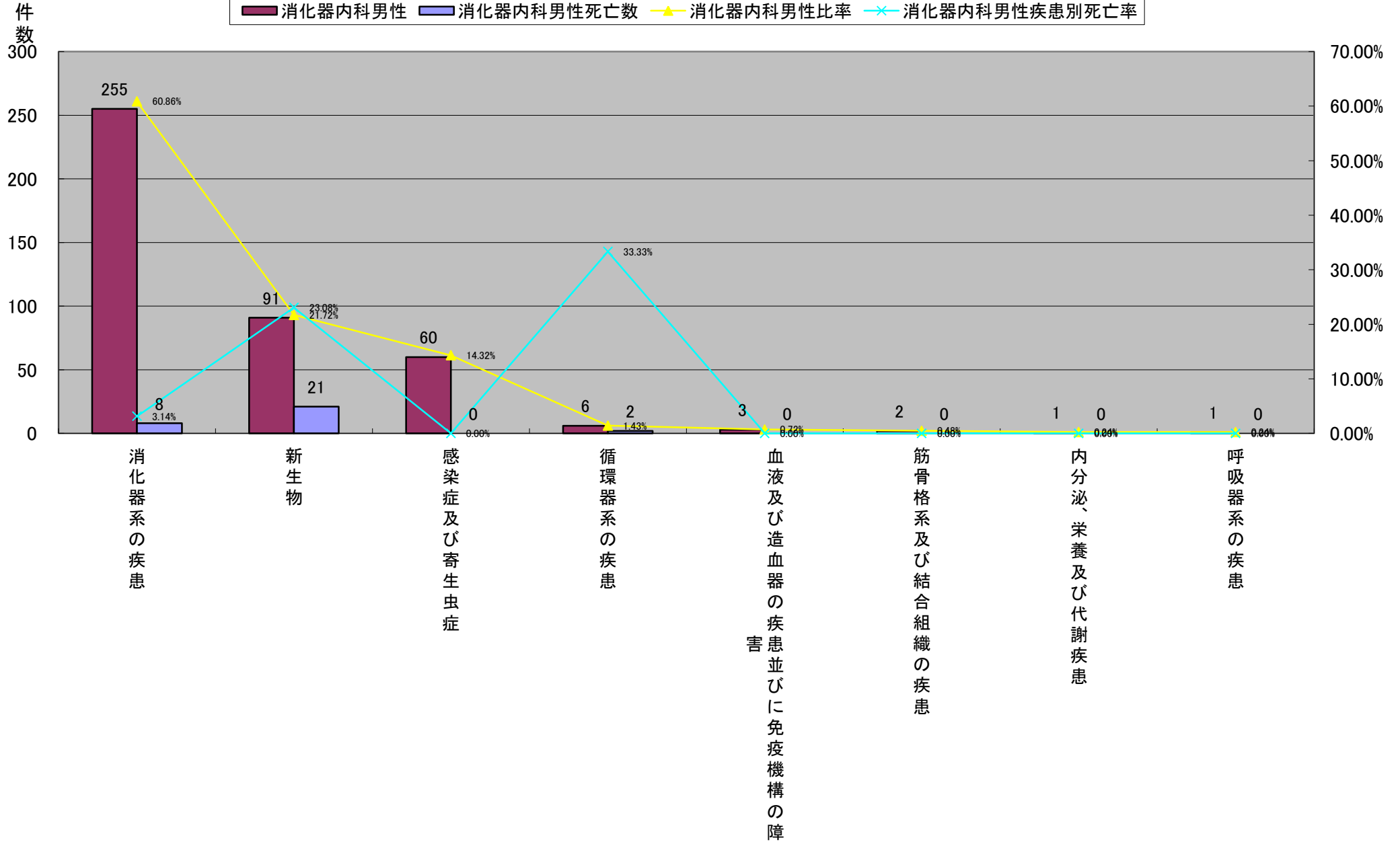

平成22年大分類統計<循環器内科>

| | 大分類コード | 大分類名称 | 循環器内科 | 循環器内科死亡数 | 循環器内科比率 | 循環器内科疾患別死亡率 | 循環器内科女性 | 循環器内科女性死亡数 | 循環器内科女性比率 | 循環器内科女性疾患別死亡率 | 循環器内科男性 | 循環器内科男性死亡数 | 循環器内科男性比率 | 循環器内科男性疾患別死亡率 |
|----|--------|--------------------------|-------|----------|---------|-------------|---------|------------|-----------|---------------|---------|------------|-----------|---------------|
| 1 | 09 | 循環器系の疾患 | 239 | 16 | 95.98% | 6.69% | 102 | 7 | 94.44% | 6.86% | 137 | 9 | 97.16% | 6.57% |
| 2 | 10 | 呼吸器系の疾患 | 3 | 0 | 1.20% | 0.00% | 1 | 0 | 0.93% | 0.00% | 2 | 0 | 1.42% | 0.00% |
| 3 | 17 | 先天奇形、変形及び染色体異常 | 2 | 0 | 0.80% | 0.00% | 2 | 0 | 1.85% | 0.00% | 0 | 0 | 0.00% | #DIV/0! |
| 4 | 01 | 感染症及び寄生虫症 | 1 | 0 | 0.40% | 0.00% | 1 | 0 | 0.93% | 0.00% | 0 | 0 | 0.00% | #DIV/0! |
| 4 | 02 | 新生物 | 1 | 0 | 0.40% | 0.00% | 0 | 0 | 0.00% | #DIV/0! | 1 | 0 | 0.71% | 0.00% |
| 4 | 08 | 耳及び乳様突起の疾患 | 1 | 0 | 0.40% | 0.00% | 0 | 0 | 0.00% | #DIV/0! | 1 | 0 | 0.71% | 0.00% |
| 4 | 11 | 消化器系の疾患 | 1 | 0 | 0.40% | 0.00% | 1 | 0 | 0.93% | 0.00% | 0 | 0 | 0.00% | #DIV/0! |
| 4 | 21 | 健康状態に影響を及ぼす要因及び保健サービスの利用 | 1 | 0 | 0.40% | 0.00% | 1 | 0 | 0.93% | 0.00% | 0 | 0 | 0.00% | #DIV/0! |
| 総数 | | | 249 | 16 | 100.00% | 6.43% | 108 | 7 | 100.00% | 6.48% | 141 | 9 | 100.00% | 6.38% |

平成22年大分類統計<循環器内科>

平成22年大分類統計(循環器内科)

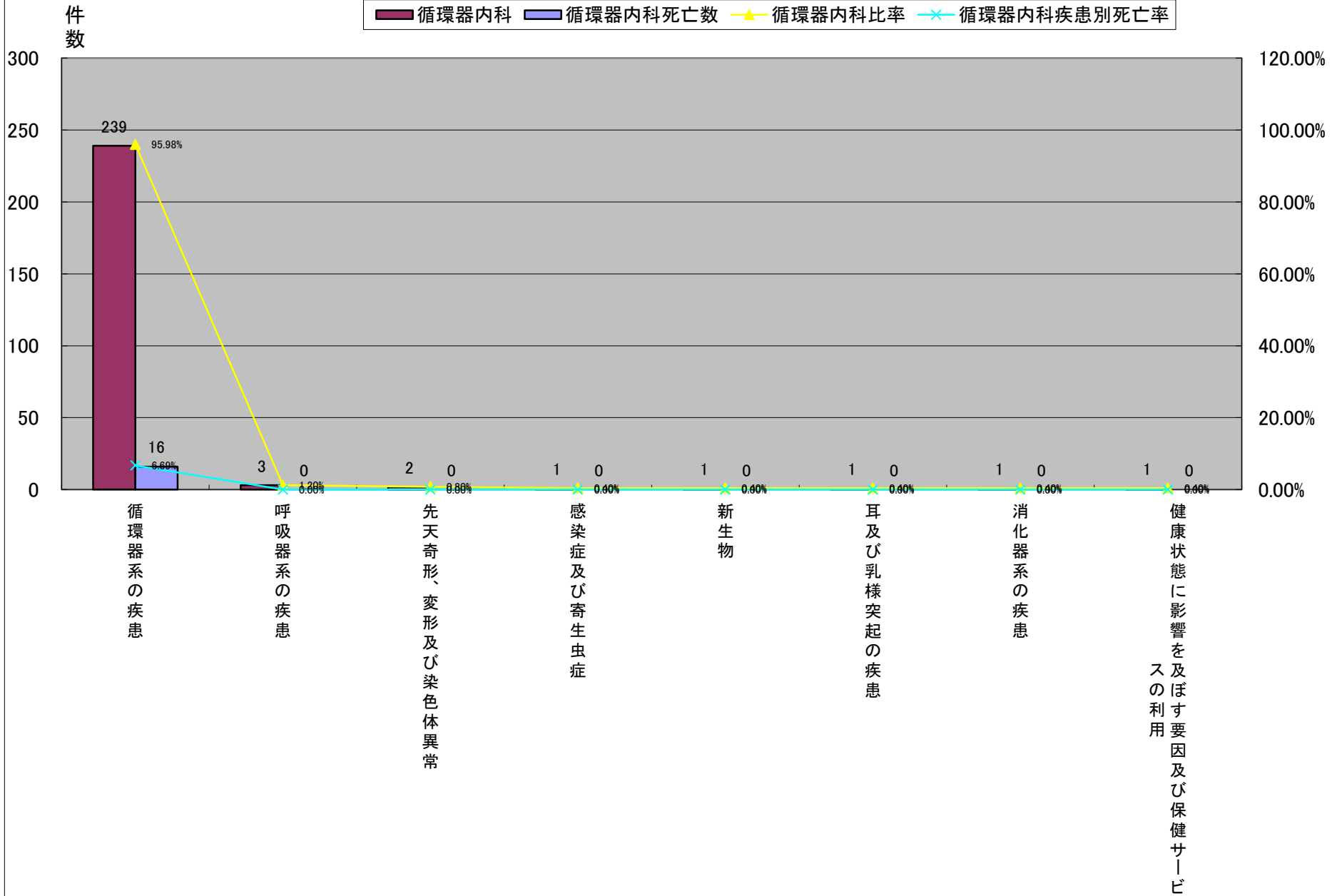

平成22年大分類統計<循環器内科>

| | 大分類コード | 大分類名称 | 循環器内科 | 循環器内科死亡数 | 循環器内科比率 | 循環器内科疾患別死亡率 | 循環器内科女性 | 循環器内科女性死亡数 | 循環器内科女性比率 | 循環器内科女性疾患別死亡率 | 循環器内科男性 | 循環器内科男性死亡数 | 循環器内科男性比率 | 循環器内科男性疾患別死亡率 |
|----|--------|--------------------------|-------|----------|---------|-------------|---------|------------|-----------|---------------|---------|------------|-----------|---------------|
| 1 | 09 | 循環器系の疾患 | 239 | 16 | 95.98% | 6.69% | 102 | 7 | 94.44% | 6.86% | 137 | 9 | 97.16% | 6.57% |
| 2 | 17 | 先天奇形、変形及び染色体異常 | 2 | 0 | 0.80% | 0.00% | 2 | 0 | 1.85% | 0.00% | 0 | 0 | 0.00% | #DIV/0! |
| 3 | 10 | 呼吸器系の疾患 | 3 | 0 | 1.20% | 0.00% | 1 | 0 | 0.93% | 0.00% | 2 | 0 | 1.42% | 0.00% |
| 3 | 01 | 感染症及び寄生虫症 | 1 | 0 | 0.40% | 0.00% | 1 | 0 | 0.93% | 0.00% | 0 | 0 | 0.00% | #DIV/0! |
| 3 | 11 | 消化器系の疾患 | 1 | 0 | 0.40% | 0.00% | 1 | 0 | 0.93% | 0.00% | 0 | 0 | 0.00% | #DIV/0! |
| 3 | 21 | 健康状態に影響を及ぼす要因及び保健サービスの利用 | 1 | 0 | 0.40% | 0.00% | 1 | 0 | 0.93% | 0.00% | 0 | 0 | 0.00% | #DIV/0! |
| 7 | 02 | 新生物 | 1 | 0 | 0.40% | 0.00% | 0 | 0 | 0.00% | #DIV/0! | 1 | 0 | 0.71% | 0.00% |
| 7 | 08 | 耳及び乳様突起の疾患 | 1 | 0 | 0.40% | 0.00% | 0 | 0 | 0.00% | #DIV/0! | 1 | 0 | 0.71% | 0.00% |
| 総数 | | | 249 | 16 | 100.00% | 6.43% | 108 | 7 | 100.00% | 6.48% | 141 | 9 | 100.00% | 6.38% |

平成22年大分類統計<循環器内科>

平成22年大分類統計(循環器内科女性)

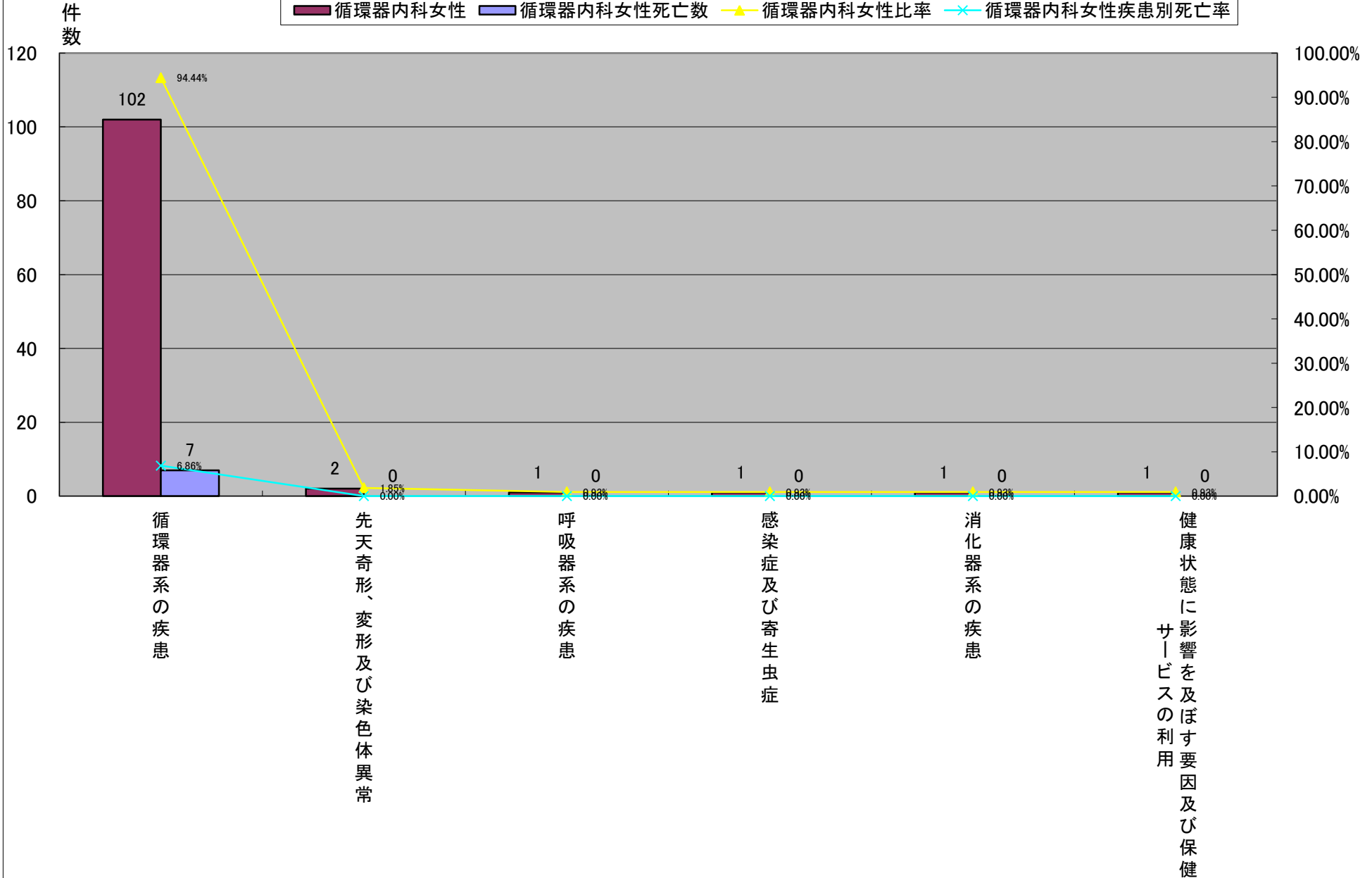

平成22年大分類統計<循環器内科>

| | 大分類コード | 大分類名称 | 循環器内科 | 循環器内科死亡数 | 循環器内科比率 | 循環器内科疾患別死亡率 | 循環器内科女性 | 循環器内科女性死亡数 | 循環器内科女性比率 | 循環器内科女性疾患別死亡率 | 循環器内科男性 | 循環器内科男性死亡数 | 循環器内科男性比率 | 循環器内科男性疾患別死亡率 |
|----|--------|--------------------------|-------|----------|---------|-------------|---------|------------|-----------|---------------|---------|------------|-----------|---------------|
| 1 | 09 | 循環器系の疾患 | 239 | 16 | 95.98% | 6.69% | 102 | 7 | 94.44% | 6.86% | 137 | 9 | 97.16% | 6.57% |
| 2 | 10 | 呼吸器系の疾患 | 3 | 0 | 1.20% | 0.00% | 1 | 0 | 0.93% | 0.00% | 2 | 0 | 1.42% | 0.00% |
| 3 | 02 | 新生物 | 1 | 0 | 0.40% | 0.00% | 0 | 0 | 0.00% | #DIV/0! | 1 | 0 | 0.71% | 0.00% |
| 3 | 08 | 耳及び乳様突起の疾患 | 1 | 0 | 0.40% | 0.00% | 0 | 0 | 0.00% | #DIV/0! | 1 | 0 | 0.71% | 0.00% |
| 5 | 17 | 先天奇形、変形及び染色体異常 | 2 | 0 | 0.80% | 0.00% | 2 | 0 | 1.85% | 0.00% | 0 | 0 | 0.00% | #DIV/0! |
| 5 | 01 | 感染症及び寄生虫症 | 1 | 0 | 0.40% | 0.00% | 1 | 0 | 0.93% | 0.00% | 0 | 0 | 0.00% | #DIV/0! |
| 5 | 11 | 消化器系の疾患 | 1 | 0 | 0.40% | 0.00% | 1 | 0 | 0.93% | 0.00% | 0 | 0 | 0.00% | #DIV/0! |
| 5 | 21 | 健康状態に影響を及ぼす要因及び保健サービスの利用 | 1 | 0 | 0.40% | 0.00% | 1 | 0 | 0.93% | 0.00% | 0 | 0 | 0.00% | #DIV/0! |
| 総数 | | | 249 | 16 | 100.00% | 6.43% | 108 | 7 | 100.00% | 6.48% | 141 | 9 | 100.00% | 6.38% |

平成22年大分類統計<循環器内科>

平成22年大分類統計(循環器内科男性)

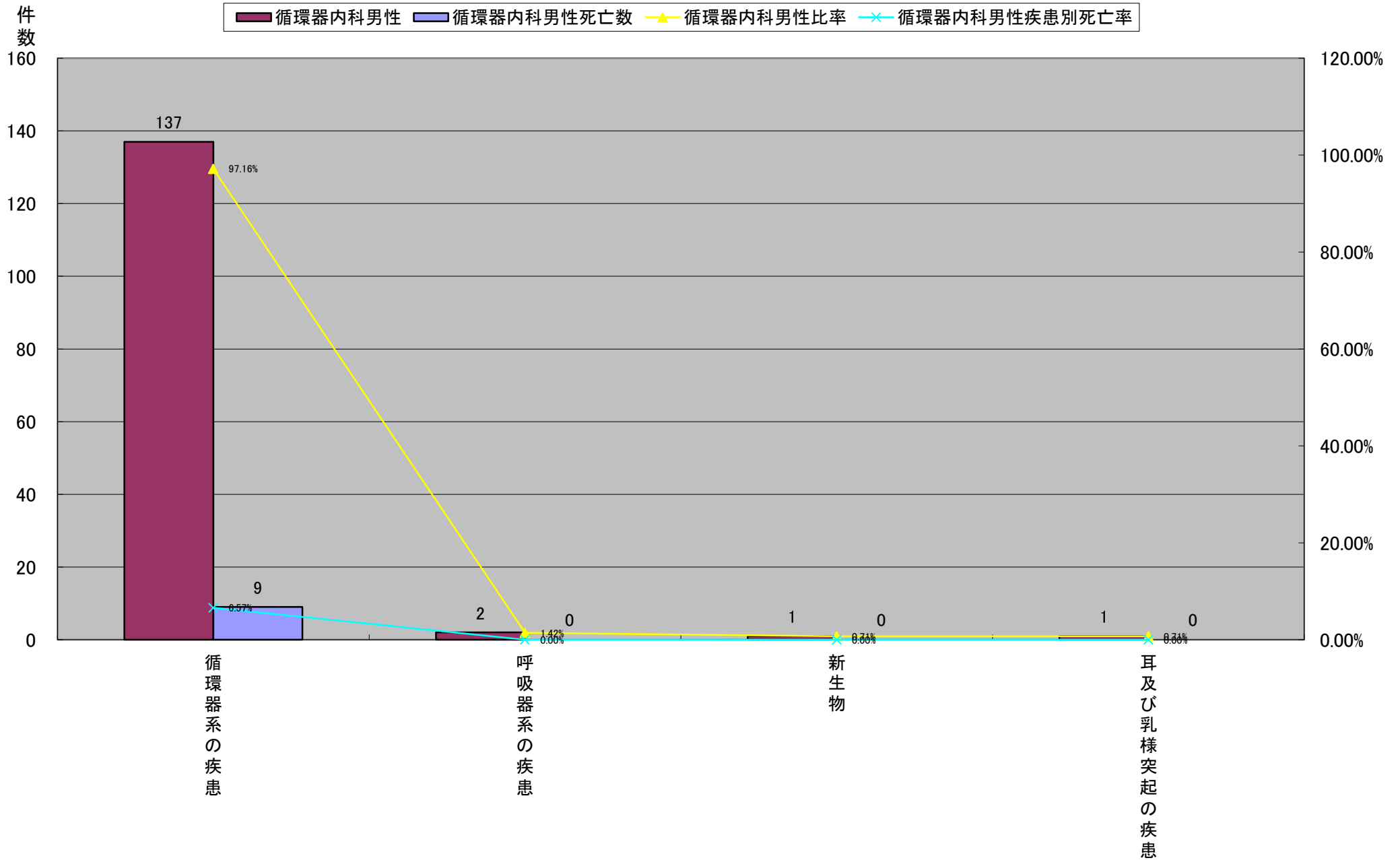

平成22年大分類統計<小児科>

| | 大分類コード | 大分類名称 | 小児科 | 小児科死亡数 | 小児科比率 | 小児科疾患別死亡率 | 小児科女児 | 小児科女児死亡数 | 小児科女児比率 | 小児科女児疾患別死亡率 | 小児科男児 | 小児科男児死亡数 | 小児科男児比率 | 小児科男児疾患別死亡率 |
|----|--------|---------------------------------|-----|--------|---------|-----------|-------|----------|---------|-------------|-------|----------|---------|-------------|
| 1 | 10 | 呼吸器系の疾患 | 94 | 0 | 39.00% | 0.00% | 43 | 0 | 40.19% | 0.00% | 51 | 0 | 38.06% | 0.00% |
| 2 | 16 | 周産期に発生した病態 | 75 | 0 | 31.12% | 0.00% | 27 | 0 | 25.23% | 0.00% | 48 | 0 | 35.82% | 0.00% |
| 3 | 01 | 感染症及び寄生虫症 | 34 | 0 | 14.11% | 0.00% | 12 | 0 | 11.21% | 0.00% | 22 | 0 | 16.42% | 0.00% |
| 4 | 17 | 先天奇形、変形及び染色体異常 | 17 | 0 | 7.05% | 0.00% | 11 | 0 | 10.28% | 0.00% | 6 | 0 | 4.48% | 0.00% |
| 5 | 13 | 筋骨格系及び結合組織の疾患 | 5 | 0 | 2.07% | 0.00% | 3 | 0 | 2.80% | 0.00% | 2 | 0 | 1.49% | 0.00% |
| 5 | 14 | 腎尿路生殖器系の疾患 | 5 | 0 | 2.07% | 0.00% | 3 | 0 | 2.80% | 0.00% | 2 | 0 | 1.49% | 0.00% |
| 7 | 08 | 耳及び乳様突起の疾患 | 3 | 0 | 1.24% | 0.00% | 3 | 0 | 2.80% | 0.00% | 0 | 0 | 0.00% | #DIV/0! |
| 8 | 05 | 精神及び行動の障害 | 2 | 0 | 0.83% | 0.00% | 2 | 0 | 1.87% | 0.00% | 0 | 0 | 0.00% | #DIV/0! |
| 8 | 06 | 神経系の疾患 | 2 | 0 | 0.83% | 0.00% | 2 | 0 | 1.87% | 0.00% | 0 | 0 | 0.00% | #DIV/0! |
| 10 | 03 | 血液及び造血器の疾患並びに免疫機構の障害 | 1 | 0 | 0.41% | 0.00% | 0 | 0 | 0.00% | #DIV/0! | 1 | 0 | 0.75% | 0.00% |
| 10 | 11 | 消化器系の疾患 | 1 | 0 | 0.41% | 0.00% | 0 | 0 | 0.00% | #DIV/0! | 1 | 0 | 0.75% | 0.00% |
| 10 | 18 | 症状、徴候及び異常臨床所見・異常検査所見で他に分類されないもの | 1 | 0 | 0.41% | 0.00% | 0 | 0 | 0.00% | #DIV/0! | 1 | 0 | 0.75% | 0.00% |
| 10 | 19 | 損傷、中毒及びその他の外因の影響 | 1 | 0 | 0.41% | 0.00% | 1 | 0 | 0.93% | 0.00% | 0 | 0 | 0.00% | #DIV/0! |
| 総数 | | | 241 | 0 | 100.00% | 0.00% | 107 | 0 | 100.00% | 0.00% | 134 | 0 | 100.00% | 0.00% |

平成22年大分類統計<小児科>

平成22年大分類統計(小児科)

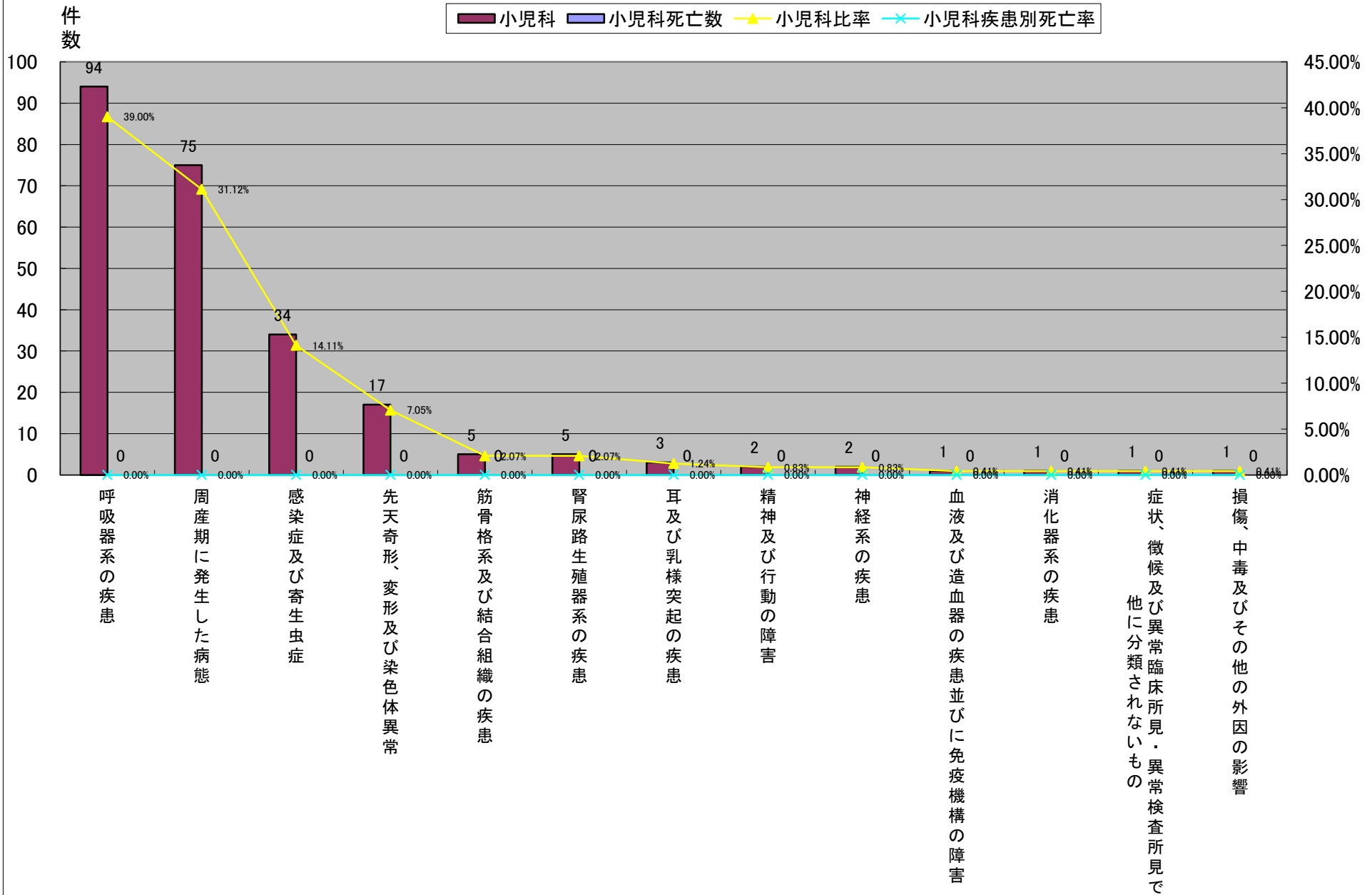

平成22年大分類統計<小児科>

| | 大分類コード | 大分類名称 | 小児科 | 小児科死亡数 | 小児科比率 | 小児科疾患別死亡率 | 小児科女児 | 小児科女児死亡数 | 小児科女児比率 | 小児科女児疾患別死亡率 | 小児科男児 | 小児科男児死亡数 | 小児科男児比率 | 小児科男児疾患別死亡率 |
|----|--------|---------------------------------|-----|--------|---------|-----------|-------|----------|---------|-------------|-------|----------|---------|-------------|
| 1 | 10 | 呼吸器系の疾患 | 94 | 0 | 39.00% | 0.00% | 43 | 0 | 40.19% | 0.00% | 51 | 0 | 38.06% | 0.00% |
| 2 | 16 | 周産期に発生した病態 | 75 | 0 | 31.12% | 0.00% | 27 | 0 | 25.23% | 0.00% | 48 | 0 | 35.82% | 0.00% |
| 3 | 01 | 感染症及び寄生虫症 | 34 | 0 | 14.11% | 0.00% | 12 | 0 | 11.21% | 0.00% | 22 | 0 | 16.42% | 0.00% |
| 4 | 17 | 先天奇形、変形及び染色体異常 | 17 | 0 | 7.05% | 0.00% | 11 | 0 | 10.28% | 0.00% | 6 | 0 | 4.48% | 0.00% |
| 5 | 13 | 筋骨格系及び結合組織の疾患 | 5 | 0 | 2.07% | 0.00% | 3 | 0 | 2.80% | 0.00% | 2 | 0 | 1.49% | 0.00% |
| 5 | 14 | 腎尿路生殖器系の疾患 | 5 | 0 | 2.07% | 0.00% | 3 | 0 | 2.80% | 0.00% | 2 | 0 | 1.49% | 0.00% |
| 5 | 08 | 耳及び乳様突起の疾患 | 3 | 0 | 1.24% | 0.00% | 3 | 0 | 2.80% | 0.00% | 0 | 0 | 0.00% | #DIV/0! |
| 8 | 05 | 精神及び行動の障害 | 2 | 0 | 0.83% | 0.00% | 2 | 0 | 1.87% | 0.00% | 0 | 0 | 0.00% | #DIV/0! |
| 8 | 06 | 神経系の疾患 | 2 | 0 | 0.83% | 0.00% | 2 | 0 | 1.87% | 0.00% | 0 | 0 | 0.00% | #DIV/0! |
| 10 | 19 | 損傷、中毒及びその他の外因の影響 | 1 | 0 | 0.41% | 0.00% | 1 | 0 | 0.93% | 0.00% | 0 | 0 | 0.00% | #DIV/0! |
| 11 | 03 | 血液及び造血器の疾患並びに免疫機構の障害 | 1 | 0 | 0.41% | 0.00% | 0 | 0 | 0.00% | #DIV/0! | 1 | 0 | 0.75% | 0.00% |
| 11 | 11 | 消化器系の疾患 | 1 | 0 | 0.41% | 0.00% | 0 | 0 | 0.00% | #DIV/0! | 1 | 0 | 0.75% | 0.00% |
| 11 | 18 | 症状、徴候及び異常臨床所見・異常検査所見で他に分類されないもの | 1 | 0 | 0.41% | 0.00% | 0 | 0 | 0.00% | #DIV/0! | 1 | 0 | 0.75% | 0.00% |
| 総数 | | | 241 | 0 | 100.00% | 0.00% | 107 | 0 | 100.00% | 0.00% | 134 | 0 | 100.00% | 0.00% |

平成22年大分類統計<小児科>

平成22年大分類統計(小児科女児)

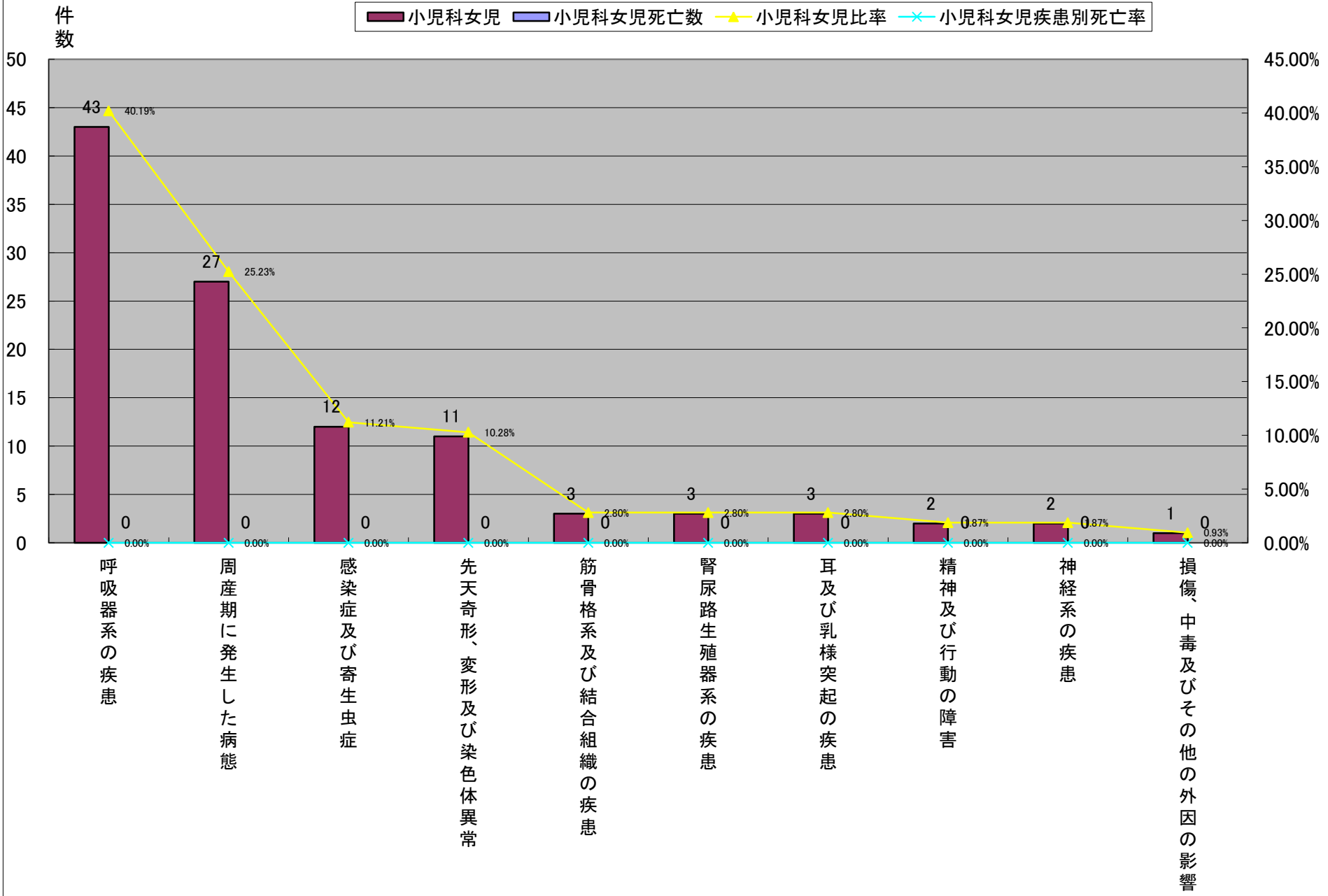

平成22年大分類統計<小児科>

| | 大分類コード | 大分類名称 | 小児科 | 小児科死亡数 | 小児科比率 | 小児科疾患別死亡率 | 小児科女児 | 小児科女児死亡数 | 小児科女児比率 | 小児科女児疾患別死亡率 | 小児科男児 | 小児科男児死亡数 | 小児科男児比率 | 小児科男児疾患別死亡率 |
|----|--------|---------------------------------|-----|--------|---------|-----------|-------|----------|---------|-------------|-------|----------|---------|-------------|
| 1 | 10 | 呼吸器系の疾患 | 94 | 0 | 39.00% | 0.00% | 43 | 0 | 40.19% | 0.00% | 51 | 0 | 38.06% | 0.00% |
| 2 | 16 | 周産期に発生した病態 | 75 | 0 | 31.12% | 0.00% | 27 | 0 | 25.23% | 0.00% | 48 | 0 | 35.82% | 0.00% |
| 3 | 01 | 感染症及び寄生虫症 | 34 | 0 | 14.11% | 0.00% | 12 | 0 | 11.21% | 0.00% | 22 | 0 | 16.42% | 0.00% |
| 4 | 17 | 先天奇形、変形及び染色体異常 | 17 | 0 | 7.05% | 0.00% | 11 | 0 | 10.28% | 0.00% | 6 | 0 | 4.48% | 0.00% |
| 5 | 13 | 筋骨格系及び結合組織の疾患 | 5 | 0 | 2.07% | 0.00% | 3 | 0 | 2.80% | 0.00% | 2 | 0 | 1.49% | 0.00% |
| 5 | 14 | 腎尿路生殖器系の疾患 | 5 | 0 | 2.07% | 0.00% | 3 | 0 | 2.80% | 0.00% | 2 | 0 | 1.49% | 0.00% |
| 7 | 03 | 血液及び造血器の疾患並びに免疫機構の障害 | 1 | 0 | 0.41% | 0.00% | 0 | 0 | 0.00% | #DIV/0! | 1 | 0 | 0.75% | 0.00% |
| 7 | 11 | 消化器系の疾患 | 1 | 0 | 0.41% | 0.00% | 0 | 0 | 0.00% | #DIV/0! | 1 | 0 | 0.75% | 0.00% |
| 7 | 18 | 症状、徴候及び異常臨床所見・異常検査所見で他に分類されないもの | 1 | 0 | 0.41% | 0.00% | 0 | 0 | 0.00% | #DIV/0! | 1 | 0 | 0.75% | 0.00% |
| 10 | 08 | 耳及び乳様突起の疾患 | 3 | 0 | 1.24% | 0.00% | 3 | 0 | 2.80% | 0.00% | 0 | 0 | 0.00% | #DIV/0! |
| 10 | 05 | 精神及び行動の障害 | 2 | 0 | 0.83% | 0.00% | 2 | 0 | 1.87% | 0.00% | 0 | 0 | 0.00% | #DIV/0! |
| 10 | 06 | 神経系の疾患 | 2 | 0 | 0.83% | 0.00% | 2 | 0 | 1.87% | 0.00% | 0 | 0 | 0.00% | #DIV/0! |
| 10 | 19 | 損傷、中毒及びその他の外因の影響 | 1 | 0 | 0.41% | 0.00% | 1 | 0 | 0.93% | 0.00% | 0 | 0 | 0.00% | #DIV/0! |
| 総数 | | | 241 | 0 | 100.00% | 0.00% | 107 | 0 | 100.00% | 0.00% | 134 | 0 | 100.00% | 0.00% |

平成22年大分類統計<小児科>

平成22年大分類統計(小児科男児)

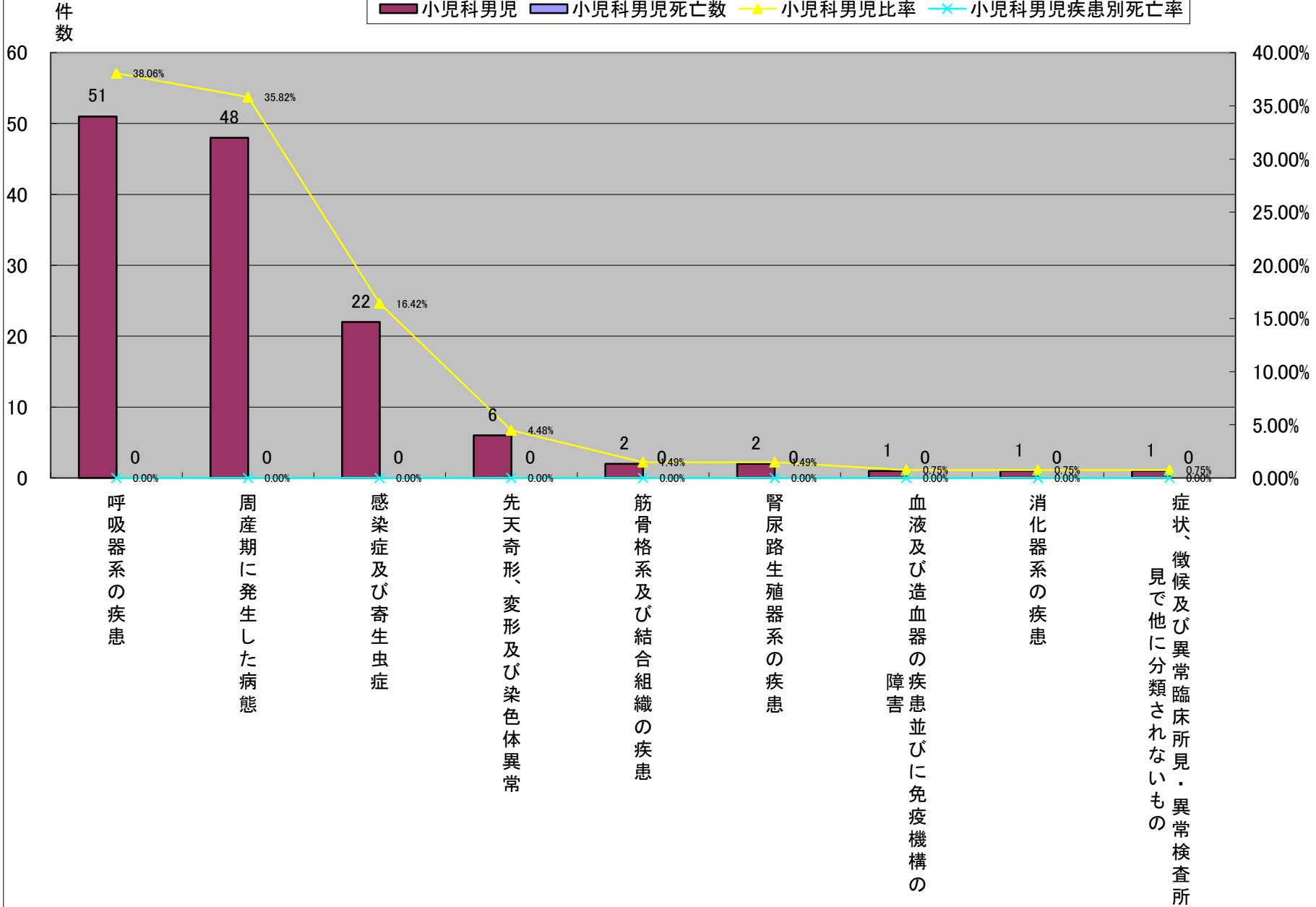

平成22年大分類統計<外科>

| | 大分類コード | 大分類名称 | 外科 | 外科死亡数 | 外科比率 | 外科疾患別死亡率 | 外科女性 | 外科女性死亡数 | 外科女性比率 | 外科女性疾患別死亡率 | 外科男性 | 外科男性死亡数 | 外科男性比率 | 外科男性疾患別死亡率 |
|----|--------|----------------------|-----|-------|---------|----------|------|---------|---------|------------|------|---------|---------|------------|
| 1 | 02 | 新生物 | 407 | 46 | 52.58% | 11.30% | 120 | 19 | 47.43% | 7.51% | 287 | 27 | 55.09% | 9.41% |
| 2 | 11 | 消化器系の疾患 | 326 | 8 | 42.12% | 2.45% | 112 | 4 | 44.27% | 1.58% | 214 | 4 | 41.07% | 1.87% |
| 3 | 09 | 循環器系の疾患 | 12 | 0 | 1.55% | 0.00% | 4 | 0 | 1.58% | 0.00% | 8 | 0 | 1.54% | 0.00% |
| 4 | 01 | 感染症及び寄生虫症 | 9 | 1 | 1.16% | 11.11% | 3 | 0 | 1.19% | 0.00% | 6 | 1 | 1.15% | 16.67% |
| 5 | 19 | 損傷、中毒及びその他の外因の影響 | 7 | 0 | 0.90% | 0.00% | 5 | 0 | 1.98% | 0.00% | 2 | 0 | 0.38% | 0.00% |
| 6 | 10 | 呼吸器系の疾患 | 5 | 0 | 0.65% | 0.00% | 4 | 0 | 1.58% | 0.00% | 1 | 0 | 0.19% | 0.00% |
| 7 | 05 | 精神及び行動の障害 | 3 | 0 | 0.39% | 0.00% | 3 | 0 | 1.19% | 0.00% | 0 | 0 | 0.00% | #DIV/0! |
| 8 | 06 | 神経系の疾患 | 2 | 0 | 0.26% | 0.00% | 2 | 0 | 0.79% | 0.00% | 0 | 0 | 0.00% | #DIV/0! |
| 9 | 03 | 血液及び造血器の疾患並びに免疫機構の障害 | 1 | 0 | 0.13% | 0.00% | 0 | 0 | 0.00% | 0.00% | 1 | 0 | 0.19% | 0.00% |
| 9 | 04 | 内分泌、栄養及び代謝疾患 | 1 | 0 | 0.13% | 0.00% | 0 | 0 | 0.00% | 0.00% | 1 | 0 | 0.19% | 0.00% |
| 9 | 14 | 腎尿路生殖器系の疾患 | 1 | 0 | 0.13% | 0.00% | 0 | 0 | 0.00% | 0.00% | 1 | 0 | 0.19% | 0.00% |
| 総数 | | | 774 | 55 | 100.00% | 7.11% | 253 | 23 | 100.00% | 9.09% | 521 | 32 | 100.00% | 6.14% |

平成22年大分類統計<外科>

平成22年大分類統計(外科)

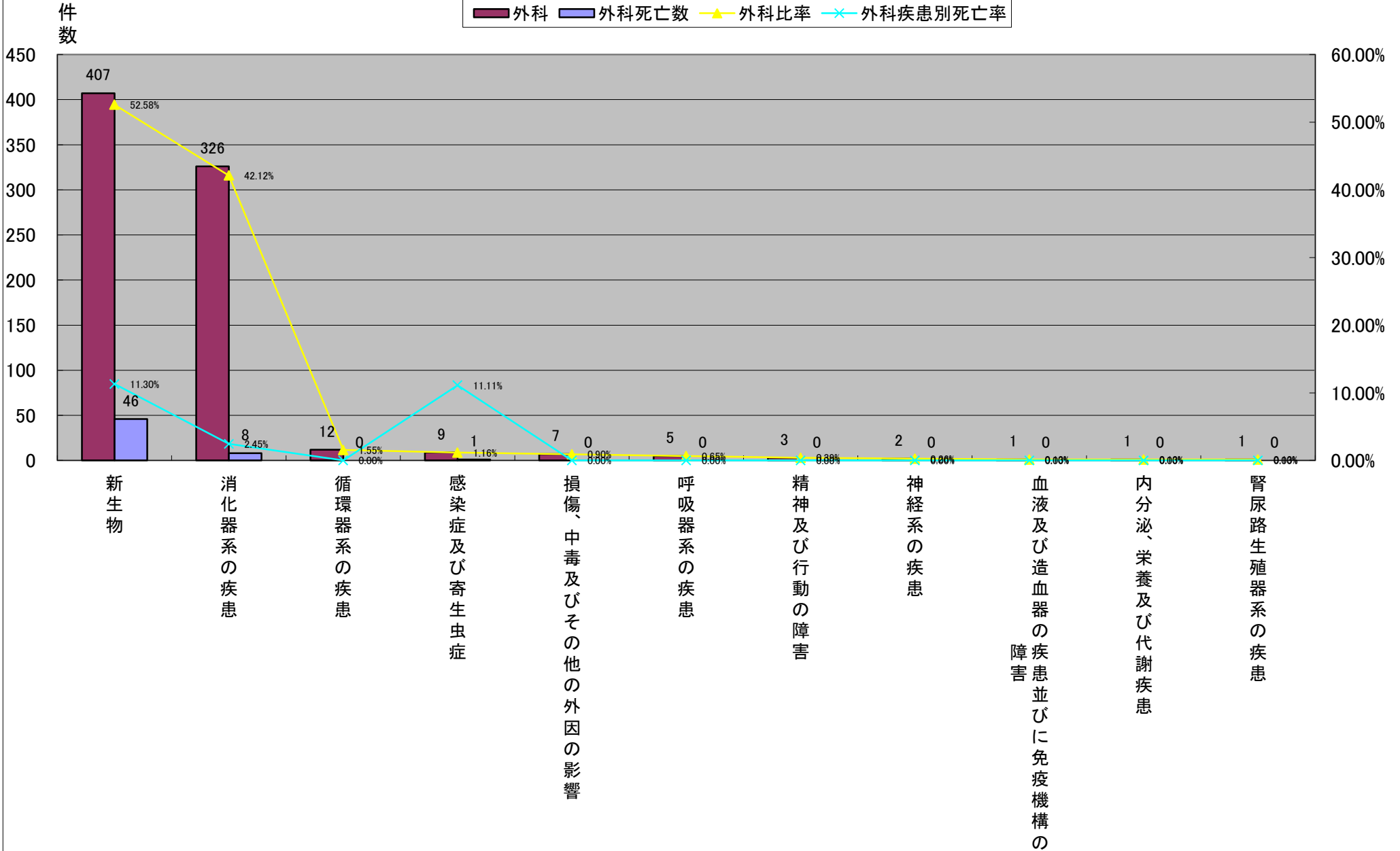

平成22年大分類統計<外科>

| | 大分類コード | 大分類名称 | 外科 | 外科死亡数 | 外科比率 | 外科疾患別死亡率 | 外科女性 | 外科女性死亡数 | 外科女性比率 | 外科女性疾患別死亡率 | 外科男性 | 外科男性死亡数 | 外科男性比率 | 外科男性疾患別死亡率 |
|----|--------|----------------------|-----|-------|---------|----------|------|---------|---------|------------|------|---------|---------|------------|
| 1 | 02 | 新生物 | 407 | 46 | 52.58% | 11.30% | 120 | 19 | 47.43% | 7.51% | 287 | 27 | 55.09% | 9.41% |
| 2 | 11 | 消化器系の疾患 | 326 | 8 | 42.12% | 2.45% | 112 | 4 | 44.27% | 1.58% | 214 | 4 | 41.07% | 1.87% |
| 3 | 19 | 損傷、中毒及びその他の外因の影響 | 7 | 0 | 0.90% | 0.00% | 5 | 0 | 1.98% | 0.00% | 2 | 0 | 0.38% | 0.00% |
| 4 | 09 | 循環器系の疾患 | 12 | 0 | 1.55% | 0.00% | 4 | 0 | 1.58% | 0.00% | 8 | 0 | 1.54% | 0.00% |
| 4 | 10 | 呼吸器系の疾患 | 5 | 0 | 0.65% | 0.00% | 4 | 0 | 1.58% | 0.00% | 1 | 0 | 0.19% | 0.00% |
| 6 | 01 | 感染症及び寄生虫症 | 9 | 1 | 1.16% | 11.11% | 3 | 0 | 1.19% | 0.00% | 6 | 1 | 1.15% | 16.67% |
| 6 | 05 | 精神及び行動の障害 | 3 | 0 | 0.39% | 0.00% | 3 | 0 | 1.19% | 0.00% | 0 | 0 | 0.00% | #DIV/0! |
| 8 | 06 | 神経系の疾患 | 2 | 0 | 0.26% | 0.00% | 2 | 0 | 0.79% | 0.00% | 0 | 0 | 0.00% | #DIV/0! |
| 9 | 03 | 血液及び造血器の疾患並びに免疫機構の障害 | 1 | 0 | 0.13% | 0.00% | 0 | 0 | 0.00% | 0.00% | 1 | 0 | 0.19% | 0.00% |
| 9 | 04 | 内分泌、栄養及び代謝疾患 | 1 | 0 | 0.13% | 0.00% | 0 | 0 | 0.00% | 0.00% | 1 | 0 | 0.19% | 0.00% |
| 9 | 14 | 腎尿路生殖器系の疾患 | 1 | 0 | 0.13% | 0.00% | 0 | 0 | 0.00% | 0.00% | 1 | 0 | 0.19% | 0.00% |
| 総数 | | | 774 | 55 | 100.00% | 7.11% | 253 | 23 | 100.00% | 9.09% | 521 | 32 | 100.00% | 6.14% |

平成22年大分類統計<外科>

平成22年大分類統計(外科女性)

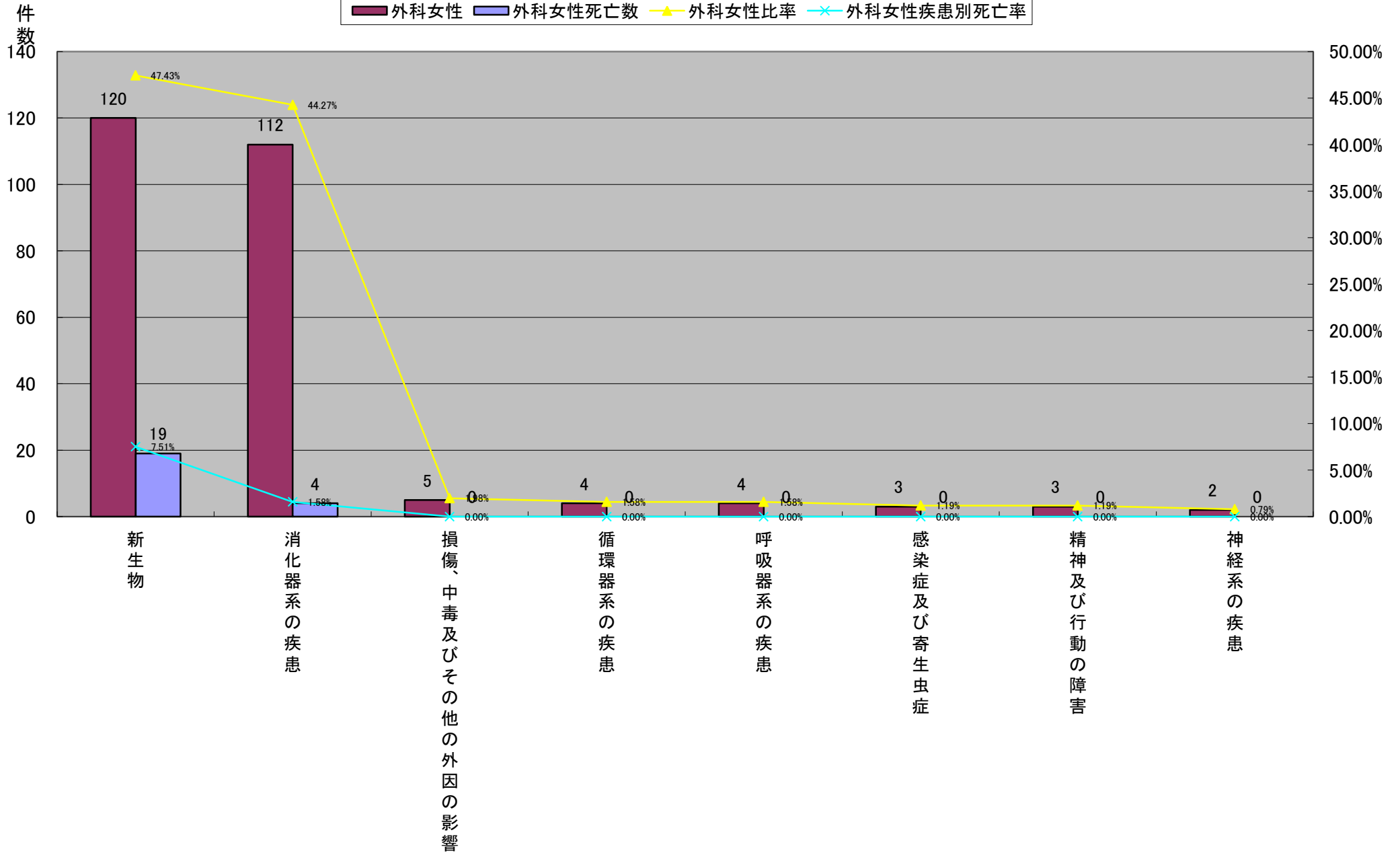

平成22年大分類統計<外科>

| | 大分類コード | 大分類名称 | 外科 | 外科死亡数 | 外科比率 | 外科疾患別死亡率 | 外科女性 | 外科女性死亡数 | 外科女性比率 | 外科女性疾患別死亡率 | 外科男性 | 外科男性死亡数 | 外科男性比率 | 外科男性疾患別死亡率 |
|----|--------|----------------------|-----|-------|---------|----------|------|---------|---------|------------|------|---------|---------|------------|
| 1 | 02 | 新生物 | 407 | 46 | 52.58% | 11.30% | 120 | 19 | 47.43% | 7.51% | 287 | 27 | 55.09% | 9.41% |
| 2 | 11 | 消化器系の疾患 | 326 | 8 | 42.12% | 2.45% | 112 | 4 | 44.27% | 1.58% | 214 | 4 | 41.07% | 1.87% |
| 3 | 09 | 循環器系の疾患 | 12 | 0 | 1.55% | 0.00% | 4 | 0 | 1.58% | 0.00% | 8 | 0 | 1.54% | 0.00% |
| 4 | 01 | 感染症及び寄生虫症 | 9 | 1 | 1.16% | 11.11% | 3 | 0 | 1.19% | 0.00% | 6 | 1 | 1.15% | 16.67% |
| 5 | 19 | 損傷、中毒及びその他の外因の影響 | 7 | 0 | 0.90% | 0.00% | 5 | 0 | 1.98% | 0.00% | 2 | 0 | 0.38% | 0.00% |
| 6 | 10 | 呼吸器系の疾患 | 5 | 0 | 0.65% | 0.00% | 4 | 0 | 1.58% | 0.00% | 1 | 0 | 0.19% | 0.00% |
| 6 | 03 | 血液及び造血器の疾患並びに免疫機構の障害 | 1 | 0 | 0.13% | 0.00% | 0 | 0 | 0.00% | 0.00% | 1 | 0 | 0.19% | 0.00% |
| 6 | 04 | 内分泌、栄養及び代謝疾患 | 1 | 0 | 0.13% | 0.00% | 0 | 0 | 0.00% | 0.00% | 1 | 0 | 0.19% | 0.00% |
| 6 | 14 | 腎尿路生殖器系の疾患 | 1 | 0 | 0.13% | 0.00% | 0 | 0 | 0.00% | 0.00% | 1 | 0 | 0.19% | 0.00% |
| 10 | 05 | 精神及び行動の障害 | 3 | 0 | 0.39% | 0.00% | 3 | 0 | 1.19% | 0.00% | 0 | 0 | 0.00% | #DIV/0! |
| 10 | 06 | 神経系の疾患 | 2 | 0 | 0.26% | 0.00% | 2 | 0 | 0.79% | 0.00% | 0 | 0 | 0.00% | #DIV/0! |
| 総数 | | | 774 | 55 | 100.00% | 7.11% | 253 | 23 | 100.00% | 9.09% | 521 | 32 | 100.00% | 6.14% |

平成22年大分類統計<外科>

平成22年大分類統計(外科男性)

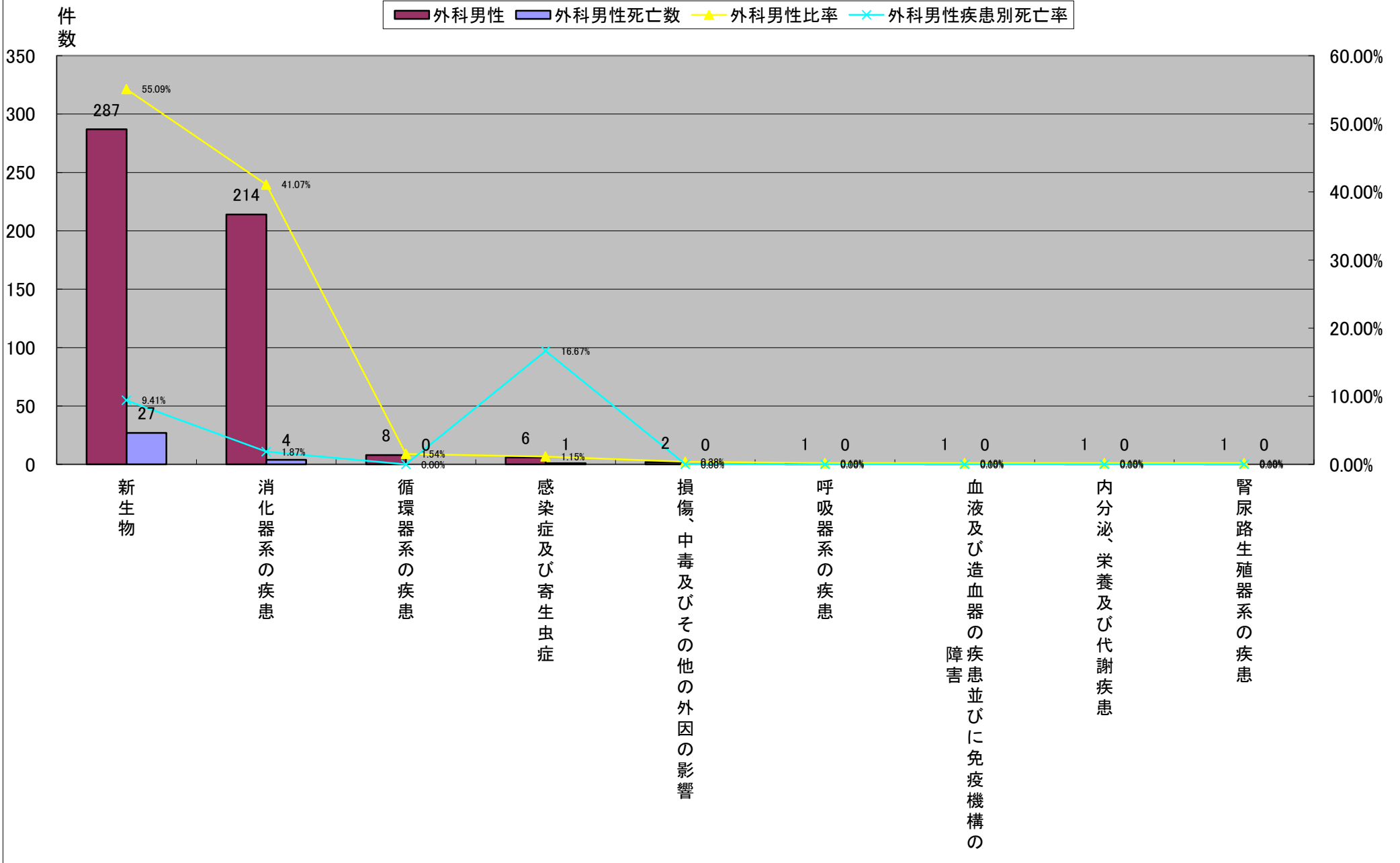

平成22年大分類統計<整形外科>

| | 大分類コード | 大分類名称 | 整形外科 | 整形外科死亡数 | 整形外科比率 | 整形外科疾患別死亡率 | 整形外科女性 | 整形外科女性死亡数 | 整形外科女性比率 | 整形外科女性疾患別死亡率 | 整形外科男性 | 整形外科男性死亡数 | 整形外科男性比率 | 整形外科男性疾患別死亡率 |
|----|--------|------------------|------|---------|---------|------------|--------|-----------|----------|--------------|--------|-----------|----------|--------------|
| 1 | 19 | 損傷、中毒及びその他の外因の影響 | 278 | 1 | 57.44% | 0.36% | 152 | 1 | 58.91% | 0.66% | 126 | 0 | 55.75% | 0.00% |
| 2 | 13 | 筋骨格系及び結合組織の疾患 | 167 | 2 | 34.50% | 1.20% | 92 | 1 | 35.66% | 1.09% | 75 | 1 | 33.19% | 1.33% |
| 3 | 02 | 新生物 | 17 | 0 | 3.51% | 0.00% | 6 | 0 | 2.33% | 0.00% | 11 | 0 | 4.87% | 0.00% |
| 4 | 12 | 皮膚及び皮下組織の疾患 | 11 | 0 | 2.27% | 0.00% | 3 | 0 | 1.16% | 0.00% | 8 | 0 | 3.54% | 0.00% |
| 5 | 06 | 神経系の疾患 | 6 | 0 | 1.24% | 0.00% | 3 | 0 | 1.16% | 0.00% | 3 | 0 | 1.33% | 0.00% |
| 6 | 04 | 内分泌、栄養及び代謝疾患 | 2 | 0 | 0.41% | 0.00% | 1 | 0 | 0.39% | 0.00% | 1 | 0 | 0.44% | 0.00% |
| 6 | 17 | 先天奇形、変形及び染色体異常 | 2 | 0 | 0.41% | 0.00% | 0 | 0 | 0.00% | #DIV/0! | 2 | 0 | 0.88% | 0.00% |
| 8 | 11 | 消化器系の疾患 | 1 | 0 | 0.21% | 0.00% | 1 | 0 | 0.39% | 0.00% | 0 | 0 | 0.00% | #DIV/0! |
| 総数 | | | 484 | 3 | 100.00% | 0.62% | 258 | 2 | 100.00% | 0.78% | 226 | 1 | 100.00% | 0.44% |

平成22年大分類統計<整形外科>

平成22年大分類統計(整形外科)

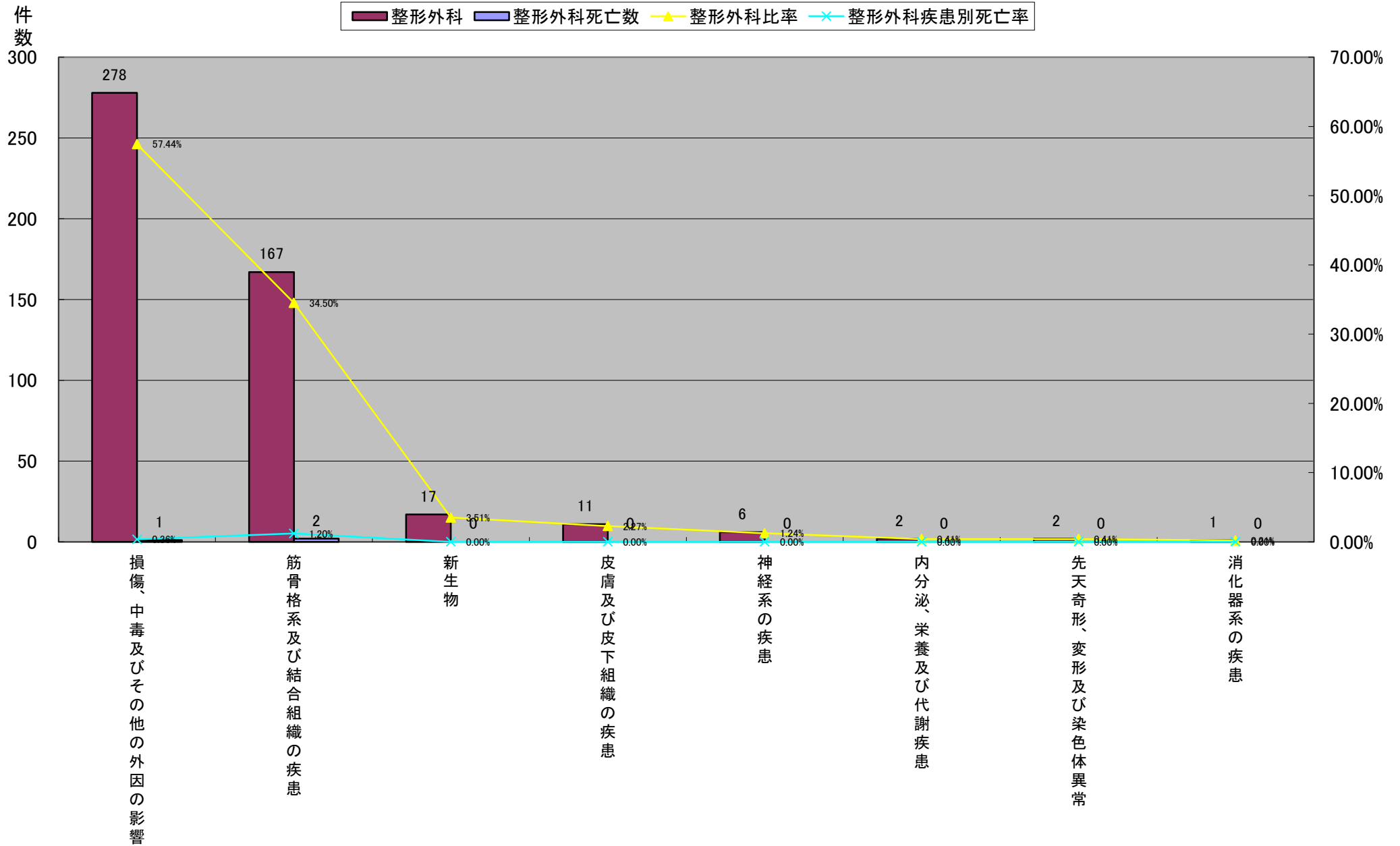

平成22年大分類統計<整形外科>

| | 大分類コード | 大分類名称 | 整形外科 | 整形外科死亡数 | 整形外科比率 | 整形外科疾患別死亡率 | 整形外科女性 | 整形外科女性死亡数 | 整形外科女性比率 | 整形外科女性疾患別死亡率 | 整形外科男性 | 整形外科男性死亡数 | 整形外科男性比率 | 整形外科男性疾患別死亡率 |
|----|--------|------------------|------|---------|---------|------------|--------|-----------|----------|--------------|--------|-----------|----------|--------------|
| 1 | 19 | 損傷、中毒及びその他の外因の影響 | 278 | 1 | 57.44% | 0.36% | 152 | 1 | 58.91% | 0.66% | 126 | 0 | 55.75% | 0.00% |
| 2 | 13 | 筋骨格系及び結合組織の疾患 | 167 | 2 | 34.50% | 1.20% | 92 | 1 | 35.66% | 1.09% | 75 | 1 | 33.19% | 1.33% |
| 3 | 02 | 新生物 | 17 | 0 | 3.51% | 0.00% | 6 | 0 | 2.33% | 0.00% | 11 | 0 | 4.87% | 0.00% |
| 4 | 12 | 皮膚及び皮下組織の疾患 | 11 | 0 | 2.27% | 0.00% | 3 | 0 | 1.16% | 0.00% | 8 | 0 | 3.54% | 0.00% |
| 4 | 06 | 神経系の疾患 | 6 | 0 | 1.24% | 0.00% | 3 | 0 | 1.16% | 0.00% | 3 | 0 | 1.33% | 0.00% |
| 6 | 04 | 内分泌、栄養及び代謝疾患 | 2 | 0 | 0.41% | 0.00% | 1 | 0 | 0.39% | 0.00% | 1 | 0 | 0.44% | 0.00% |
| 6 | 11 | 消化器系の疾患 | 1 | 0 | 0.21% | 0.00% | 1 | 0 | 0.39% | 0.00% | 0 | 0 | 0.00% | #DIV/0! |
| 8 | 17 | 先天奇形、変形及び染色体異常 | 2 | 0 | 0.41% | 0.00% | 0 | 0 | 0.00% | #DIV/0! | 2 | 0 | 0.88% | 0.00% |
| 総数 | | | 484 | 3 | 100.00% | 0.62% | 258 | 2 | 100.00% | 0.78% | 226 | 1 | 100.00% | 0.44% |

平成22年大分類統計<整形外科>

平成22年大分類統計(外科女性)

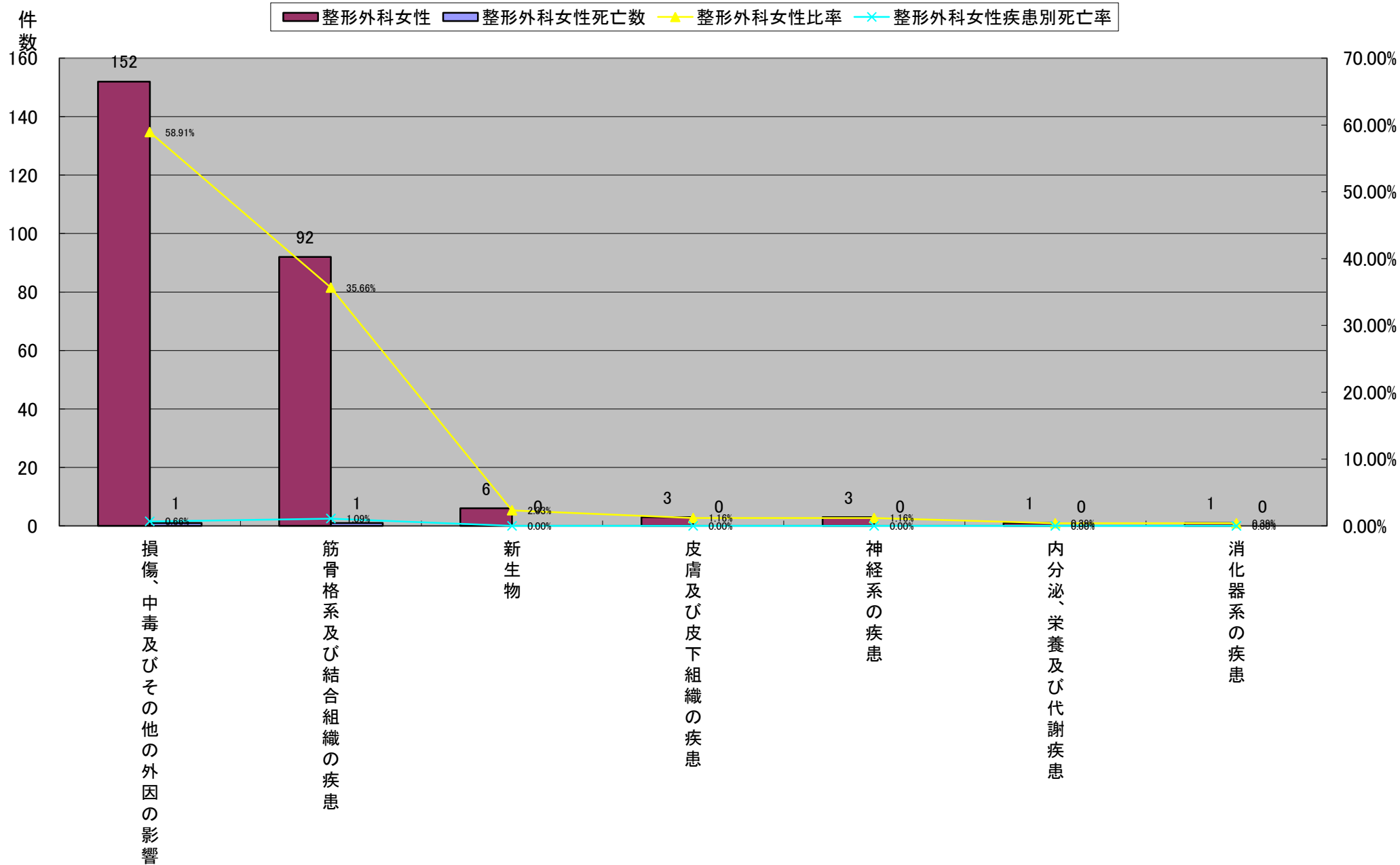

平成22年大分類統計<整形外科>

| | 大分類コード | 大分類名称 | 整形外科 | 整形外科死亡数 | 整形外科比率 | 整形外科疾患別死亡率 | 整形外科女性 | 整形外科女性死亡数 | 整形外科女性比率 | 整形外科女性疾患別死亡率 | 整形外科男性 | 整形外科男性死亡数 | 整形外科男性比率 | 整形外科男性疾患別死亡率 |
|----|--------|------------------|------|---------|---------|------------|--------|-----------|----------|--------------|--------|-----------|----------|--------------|
| 1 | 19 | 損傷、中毒及びその他の外因の影響 | 278 | 1 | 57.44% | 0.36% | 152 | 1 | 58.91% | 0.66% | 126 | 0 | 55.75% | 0.00% |
| 2 | 13 | 筋骨格系及び結合組織の疾患 | 167 | 2 | 34.50% | 1.20% | 92 | 1 | 35.66% | 1.09% | 75 | 1 | 33.19% | 1.33% |
| 3 | 02 | 新生物 | 17 | 0 | 3.51% | 0.00% | 6 | 0 | 2.33% | 0.00% | 11 | 0 | 4.87% | 0.00% |
| 4 | 12 | 皮膚及び皮下組織の疾患 | 11 | 0 | 2.27% | 0.00% | 3 | 0 | 1.16% | 0.00% | 8 | 0 | 3.54% | 0.00% |
| 5 | 06 | 神経系の疾患 | 6 | 0 | 1.24% | 0.00% | 3 | 0 | 1.16% | 0.00% | 3 | 0 | 1.33% | 0.00% |
| 6 | 17 | 先天奇形、変形及び染色体異常 | 2 | 0 | 0.41% | 0.00% | 0 | 0 | 0.00% | #DIV/0! | 2 | 0 | 0.88% | 0.00% |
| 7 | 04 | 内分泌、栄養及び代謝疾患 | 2 | 0 | 0.41% | 0.00% | 1 | 0 | 0.39% | 0.00% | 1 | 0 | 0.44% | 0.00% |
| 8 | 11 | 消化器系の疾患 | 1 | 0 | 0.21% | 0.00% | 1 | 0 | 0.39% | 0.00% | 0 | 0 | 0.00% | #DIV/0! |
| 総数 | | | 484 | 3 | 100.00% | 0.62% | 258 | 2 | 100.00% | 0.78% | 226 | 1 | 100.00% | 0.44% |

平成22年大分類統計<整形外科>

平成22年大分類統計(整形外科男性)

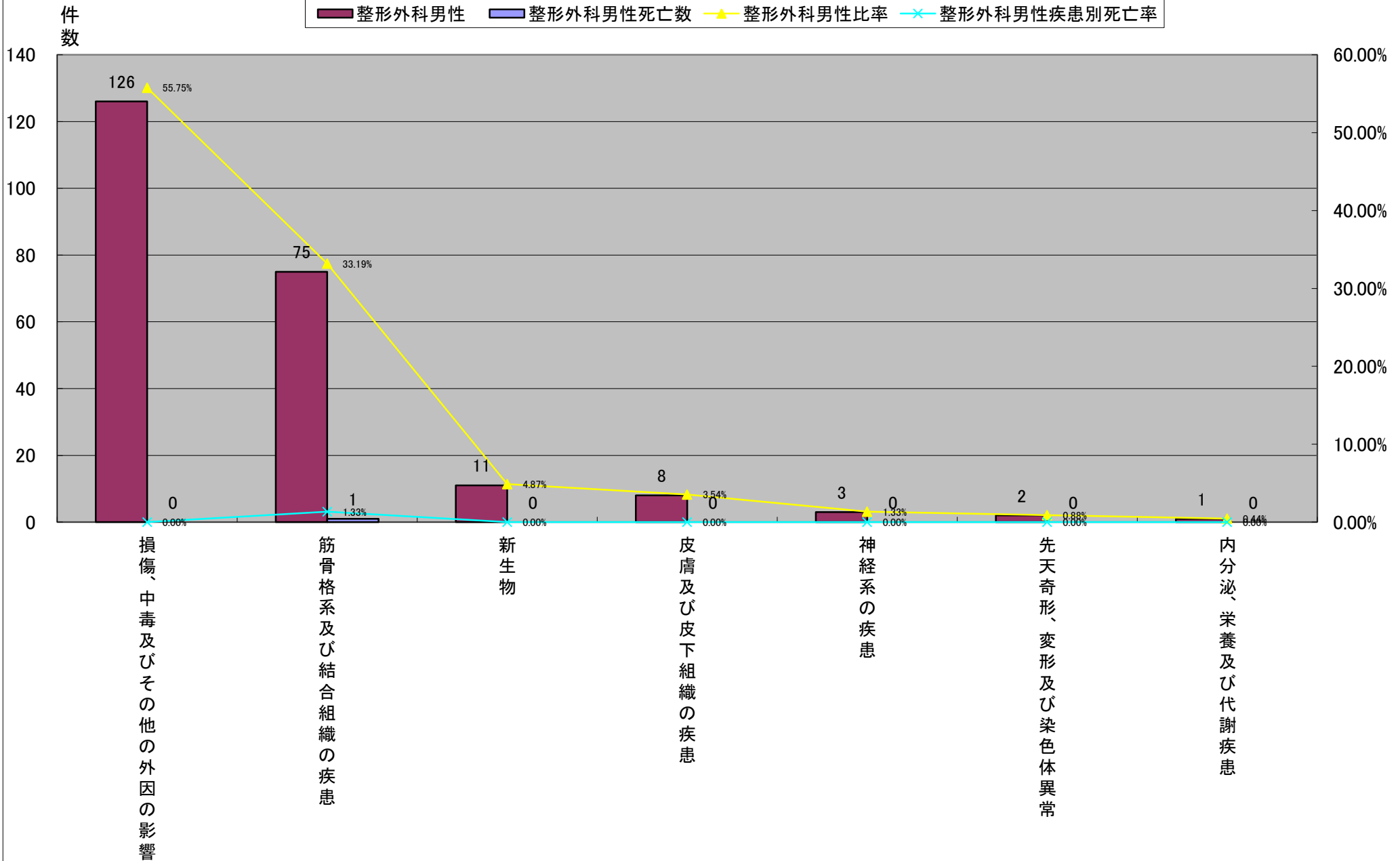

平成22年大分類統計<脳神経外科>

| | 大分類コード | 大分類名称 | 脳神経外科 | 脳神経外科死亡数 | 脳神経外科 | 脳神経外科疾患別死亡率 | 脳神経外科女性 | 脳神経外科女性死亡数 | 脳神経外科女性 | 脳神経外科女性疾患別死亡率 | 脳神経外科男性 | 脳神経外科男性死亡数 | 脳神経外科男性疾患別死亡率 | |
|----|--------|------------------|-------|----------|---------|-------------|---------|------------|---------|---------------|---------|------------|---------------|-------|
| 1 | 09 | 循環器系の疾患 | 85 | 5 | 57.43% | 5.88% | 30 | 2 | 50.00% | 6.67% | 55 | 3 | 62.50% | 5.45% |
| 2 | 19 | 損傷、中毒及びその他の外因の影響 | 35 | 1 | 23.65% | 2.86% | 15 | 1 | 25.00% | 6.67% | 20 | 0 | 22.73% | 0.00% |
| 3 | 06 | 神経系の疾患 | 14 | 0 | 9.46% | 0.00% | 9 | 0 | 15.00% | 0.00% | 5 | 0 | 5.68% | 0.00% |
| 4 | 02 | 新生物 | 12 | 0 | 8.11% | 0.00% | 6 | 0 | 10.00% | 0.00% | 6 | 0 | 6.82% | 0.00% |
| 5 | 05 | 精神及び行動の障害 | 1 | 0 | 0.68% | 0.00% | 0 | 0 | 0.00% | #DIV/0! | 1 | 0 | 1.14% | 0.00% |
| 5 | 17 | 先天奇形、変形及び染色体異常 | 1 | 0 | 0.68% | 0.00% | 0 | 0 | 0.00% | #DIV/0! | 1 | 0 | 1.14% | 0.00% |
| 総数 | | | 148 | 6 | 100.00% | 4.05% | 60 | 3 | 100.00% | 5.00% | 88 | 3 | 100.00% | 3.41% |

平成22年大分類統計<脳神経外科>

平成22年大分類統計(脳神経外科)

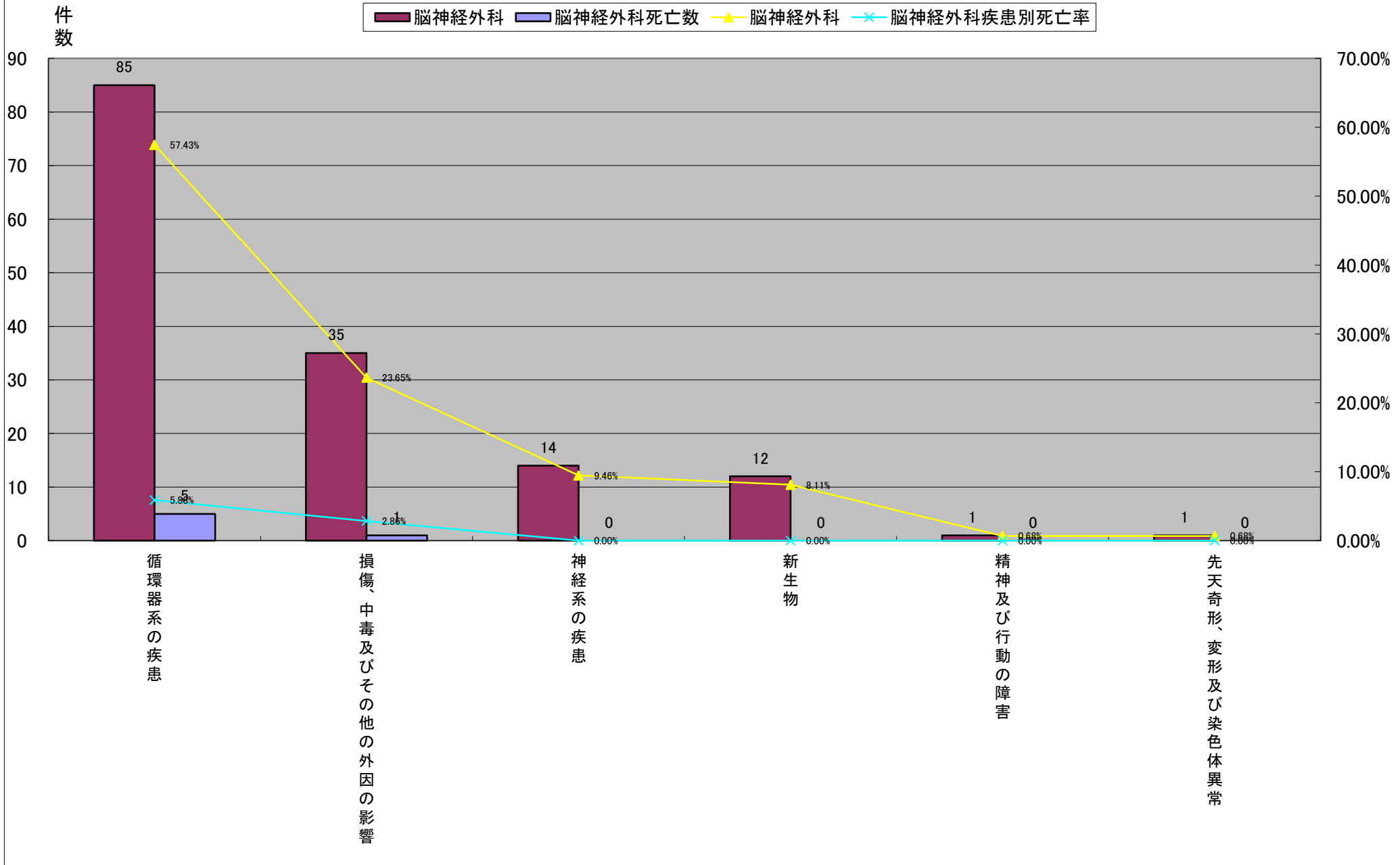

平成22年大分類統計<脳神経外科>

| | 大分類コード | 大分類名称 | 脳神経外科 | 脳神経外科死亡数 | 脳神経外科 | 脳神経外科疾患別死亡率 | 脳神経外科女性 | 脳神経外科女性死亡数 | 脳神経外科女性 | 脳神経外科女性疾患別死亡率 | 脳神経外科男性 | 脳神経外科男性死亡数 | 脳神経外科男性疾患別死亡率 | |
|----|--------|------------------|-------|----------|---------|-------------|---------|------------|---------|---------------|---------|------------|---------------|-------|
| 1 | 09 | 循環器系の疾患 | 85 | 5 | 57.43% | 5.88% | 30 | 2 | 50.00% | 6.67% | 55 | 3 | 62.50% | 5.45% |
| 2 | 19 | 損傷、中毒及びその他の外因の影響 | 35 | 1 | 23.65% | 2.86% | 15 | 1 | 25.00% | 6.67% | 20 | 0 | 22.73% | 0.00% |
| 3 | 06 | 神経系の疾患 | 14 | 0 | 9.46% | 0.00% | 9 | 0 | 15.00% | 0.00% | 5 | 0 | 5.68% | 0.00% |
| 4 | 02 | 新生物 | 12 | 0 | 8.11% | 0.00% | 6 | 0 | 10.00% | 0.00% | 6 | 0 | 6.82% | 0.00% |
| 5 | 05 | 精神及び行動の障害 | 1 | 0 | 0.68% | 0.00% | 0 | 0 | 0.00% | #DIV/0! | 1 | 0 | 1.14% | 0.00% |
| 5 | 17 | 先天奇形、変形及び染色体異常 | 1 | 0 | 0.68% | 0.00% | 0 | 0 | 0.00% | #DIV/0! | 1 | 0 | 1.14% | 0.00% |
| 総数 | | | 148 | 6 | 100.00% | 4.05% | 60 | 3 | 100.00% | 5.00% | 88 | 3 | 100.00% | 3.41% |

平成22年大分類統計<脳神経外科>

平成22年大分類統計(脳神経外科女性)

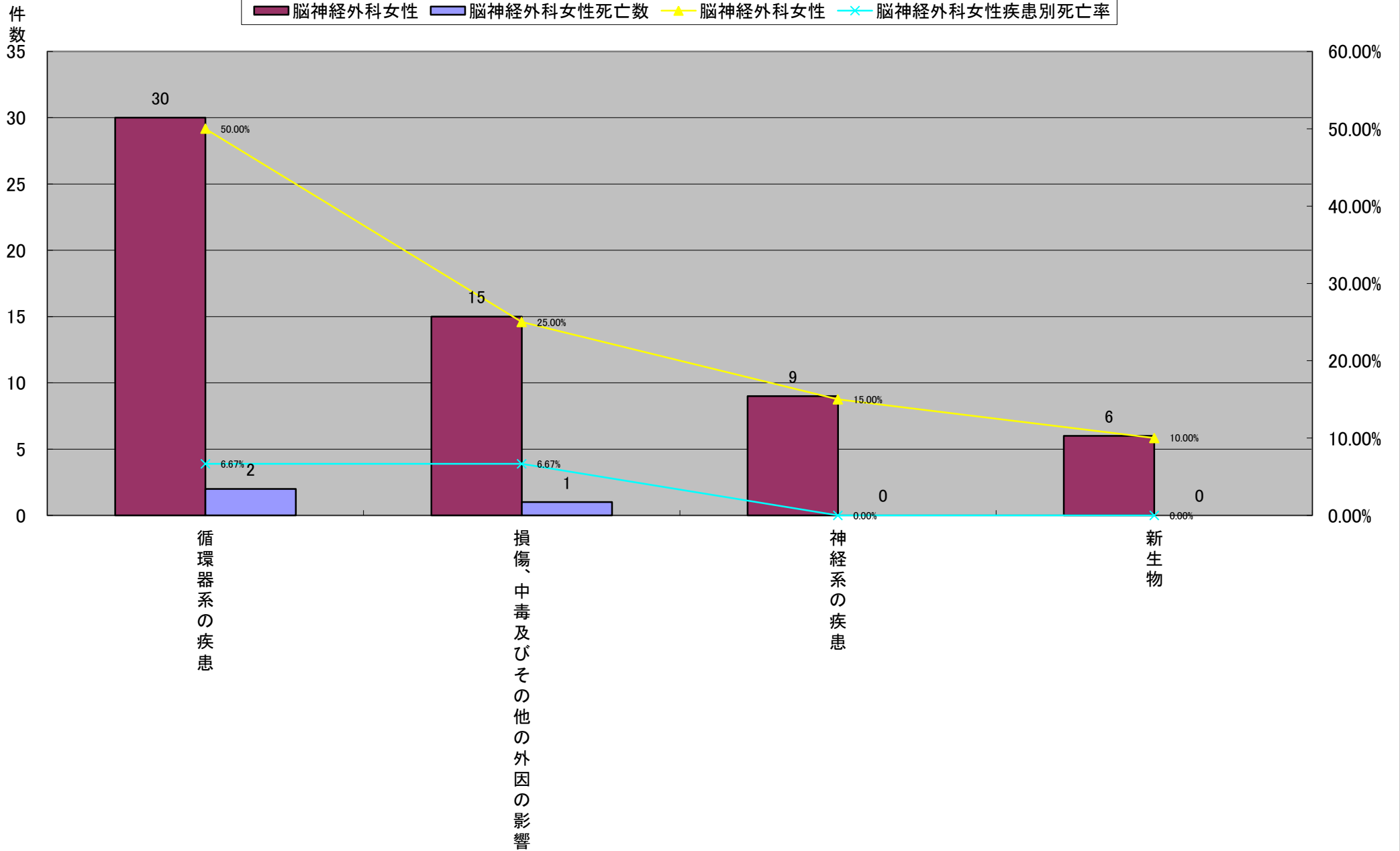

平成22年大分類統計<脳神経外科>

| | 大分類コード | 大分類名称 | 脳神経外科 | 脳神経外科死亡数 | 脳神経外科比率 | 脳神経外科疾患別死亡率 | 脳神経外科女性 | 脳神経外科女性死亡数 | 脳神経外科女性比率 | 脳神経外科女性疾患別死亡率 | 脳神経外科男性 | 脳神経外科男性死亡数 | 脳神経外科男性比率 | 脳神経外科男性疾患別死亡率 |
|----|--------|------------------|-------|----------|---------|-------------|---------|------------|-----------|---------------|---------|------------|-----------|---------------|
| 1 | 09 | 循環器系の疾患 | 85 | 5 | 57.43% | 5.88% | 30 | 2 | 50.00% | 6.67% | 55 | 3 | 62.50% | 5.45% |
| 2 | 19 | 損傷、中毒及びその他の外因の影響 | 35 | 1 | 23.65% | 2.86% | 15 | 1 | 25.00% | 6.67% | 20 | 0 | 22.73% | 0.00% |
| 3 | 02 | 新生物 | 12 | 0 | 8.11% | 0.00% | 6 | 0 | 10.00% | 0.00% | 6 | 0 | 6.82% | 0.00% |
| 4 | 06 | 神経系の疾患 | 14 | 0 | 9.46% | 0.00% | 9 | 0 | 15.00% | 0.00% | 5 | 0 | 5.68% | 0.00% |
| 5 | 05 | 精神及び行動の障害 | 1 | 0 | 0.68% | 0.00% | 0 | 0 | 0.00% | #DIV/0! | 1 | 0 | 1.14% | 0.00% |
| 5 | 17 | 先天奇形、変形及び染色体異常 | 1 | 0 | 0.68% | 0.00% | 0 | 0 | 0.00% | #DIV/0! | 1 | 0 | 1.14% | 0.00% |
| 総数 | | | 148 | 6 | 100.00% | 4.05% | 60 | 3 | 100.00% | 5.00% | 88 | 3 | 100.00% | 3.41% |

平成22年大分類統計<脳神経外科>

平成22年大分類統計(脳神経外科男性)

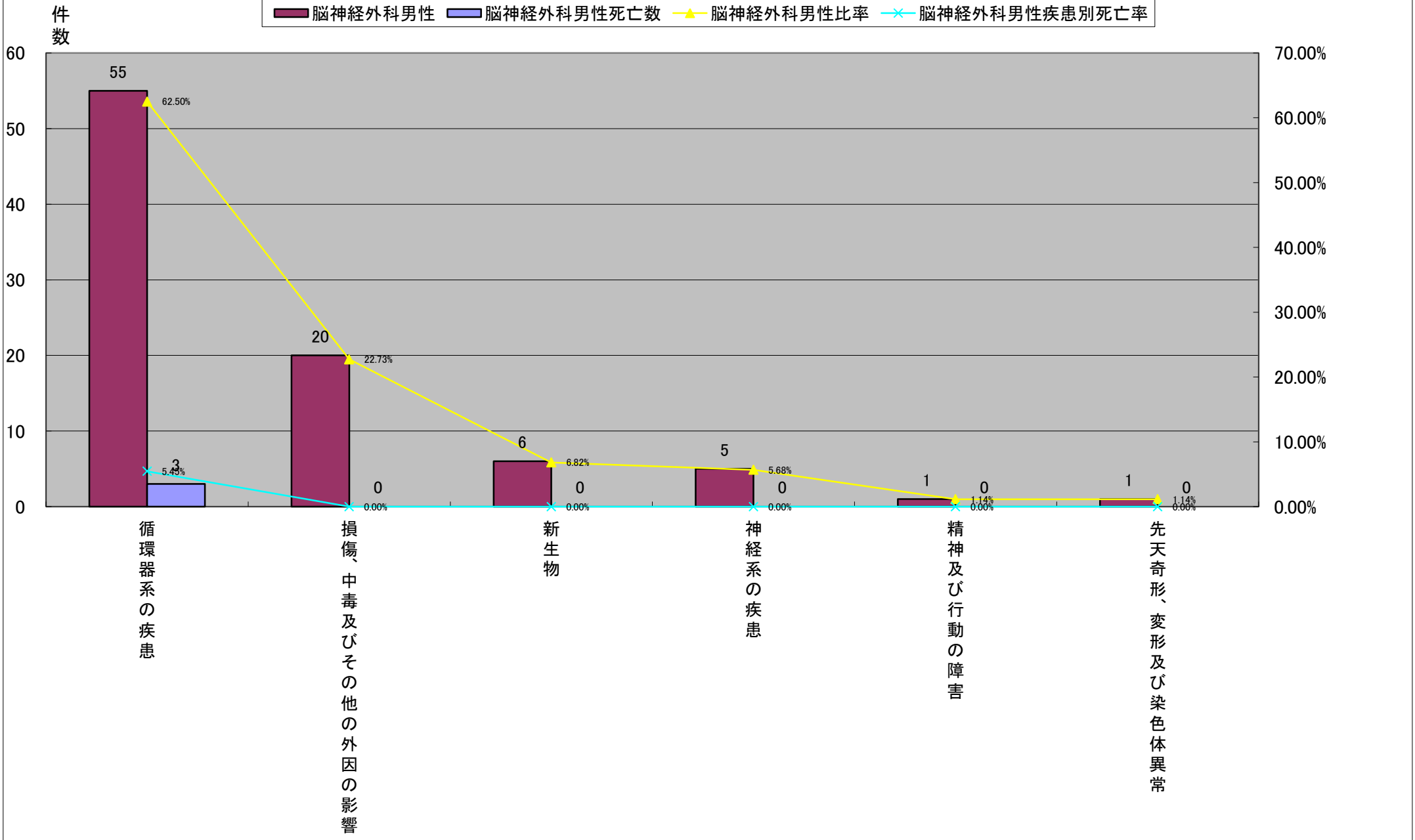

平成22年大分類統計<呼吸器外科>

| | 大分類コード | 大分類名称 | 呼吸器外科 | 呼吸器外科死亡数 | 呼吸器外科比率 | 呼吸器外科疾患別死亡率 | 呼吸器外科女性 | 呼吸器外科女性死亡数 | 呼吸器外科女性比率 | 呼吸器外科女性疾患別死亡率 | 呼吸器外科男性 | 呼吸器外科男性死亡数 | 呼吸器外科男性比率 | 呼吸器外科男性疾患別死亡率 |
|----|--------|------------------|-------|----------|---------|-------------|---------|------------|-----------|---------------|---------|------------|-----------|---------------|
| 1 | 02 | 新生物 | 89 | 2 | 67.42% | 2.25% | 37 | 0 | 74.00% | 0.00% | 52 | 2 | 63.41% | 3.85% |
| 2 | 10 | 呼吸器系の疾患 | 35 | 1 | 26.52% | 2.86% | 9 | 1 | 18.00% | 11.11% | 26 | 0 | 31.71% | 0.00% |
| 3 | 01 | 感染症及び寄生虫症 | 3 | 0 | 2.27% | 0.00% | 2 | 0 | 4.00% | 0.00% | 2 | 0 | 2.44% | 0.00% |
| 4 | 04 | 内分泌、栄養及び代謝疾患 | 2 | 0 | 1.52% | 0.00% | 2 | 0 | 4.00% | 0.00% | 1 | 0 | 1.22% | 0.00% |
| 4 | 19 | 損傷、中毒及びその他の外因の影響 | 2 | 0 | 1.52% | 0.00% | 0 | 0 | 0.00% | #DIV/0! | 1 | 0 | 1.22% | 0.00% |
| 6 | 09 | 循環器系の疾患 | 1 | 0 | 0.76% | 0.00% | 0 | 0 | 0.00% | #DIV/0! | 0 | 0 | 0.00% | #DIV/0! |
| 総数 | | | 132 | 3 | 100.00% | 2.27% | 50 | 1 | 100.00% | 2.00% | 82 | 2 | 100.00% | 2.44% |

平成22年大分類統計<呼吸器外科>

平成22年大分類統計(呼吸器外科)

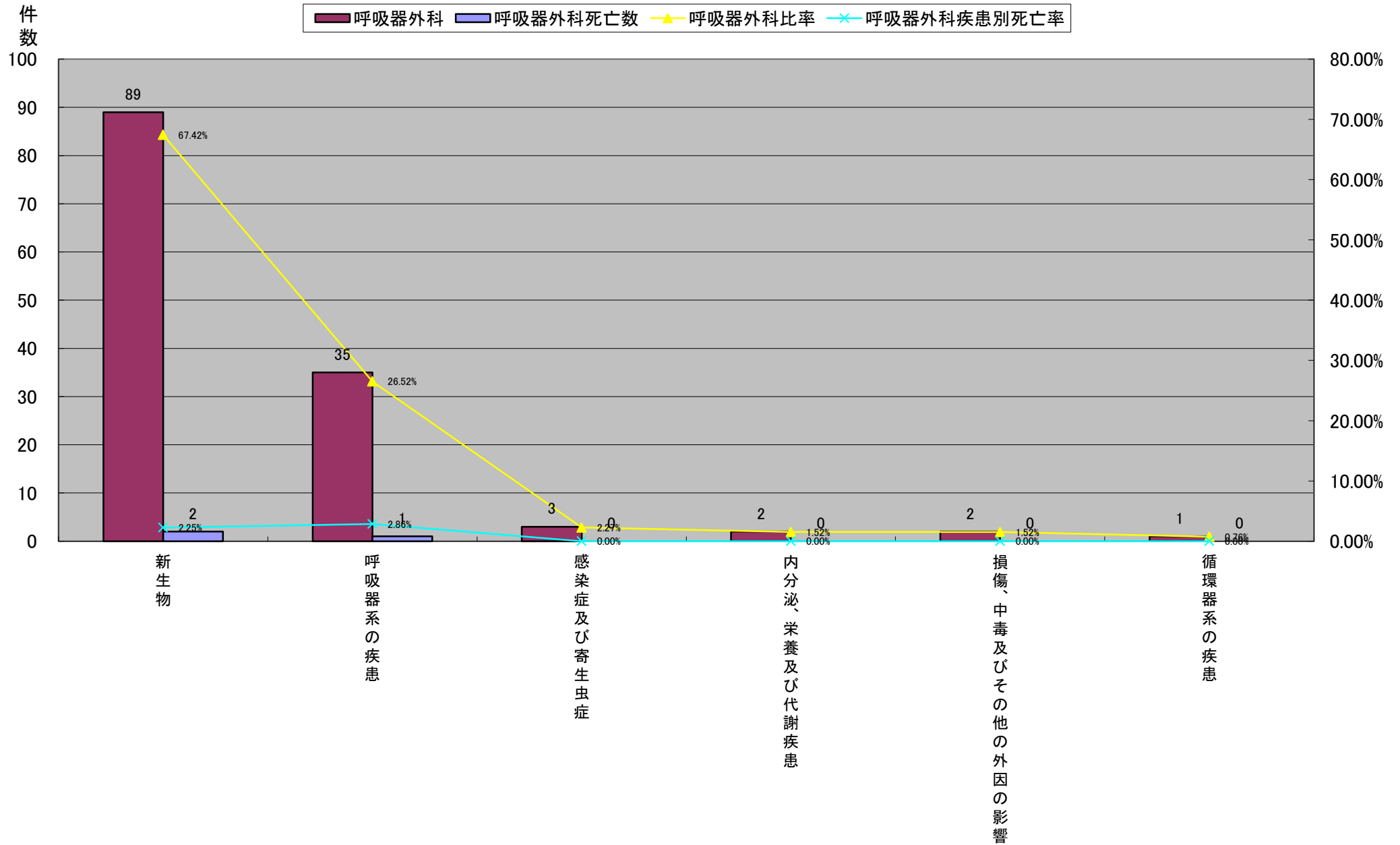

平成22年大分類統計<呼吸器外科>

| | 大分類コード | 大分類名称 | 呼吸器外科 | 呼吸器外科死亡数 | 呼吸器外科比率 | 呼吸器外科疾患別死亡率 | 呼吸器外科女性 | 呼吸器外科女性死亡数 | 呼吸器外科女性比率 | 呼吸器外科女性疾患別死亡率 | 呼吸器外科男性 | 呼吸器外科男性死亡数 | 呼吸器外科男性比率 | 呼吸器外科男性疾患別死亡率 |
|----|--------|------------------|-------|----------|---------|-------------|---------|------------|-----------|---------------|---------|------------|-----------|---------------|
| 1 | 02 | 新生物 | 89 | 2 | 67.42% | 2.25% | 37 | 0 | 74.00% | 0.00% | 52 | 2 | 63.41% | 3.85% |
| 2 | 10 | 呼吸器系の疾患 | 35 | 1 | 26.52% | 2.86% | 9 | 1 | 18.00% | 11.11% | 26 | 0 | 31.71% | 0.00% |
| 3 | 01 | 感染症及び寄生虫症 | 3 | 0 | 2.27% | 0.00% | 2 | 0 | 4.00% | 0.00% | 2 | 0 | 2.44% | 0.00% |
| 3 | 04 | 内分泌、栄養及び代謝疾患 | 2 | 0 | 1.52% | 0.00% | 2 | 0 | 4.00% | 0.00% | 1 | 0 | 1.22% | 0.00% |
| 5 | 19 | 損傷、中毒及びその他の外因の影響 | 2 | 0 | 1.52% | 0.00% | 0 | 0 | 0.00% | #DIV/0! | 1 | 0 | 1.22% | 0.00% |
| 5 | 09 | 循環器系の疾患 | 1 | 0 | 0.76% | 0.00% | 0 | 0 | 0.00% | #DIV/0! | 0 | 0 | 0.00% | #DIV/0! |
| 総数 | | | 132 | 3 | 100.00% | 2.27% | 50 | 1 | 100.00% | 2.00% | 82 | 2 | 100.00% | 2.44% |

平成22年大分類統計<呼吸器外科>

平成22年大分類統計(呼吸器外科女性)

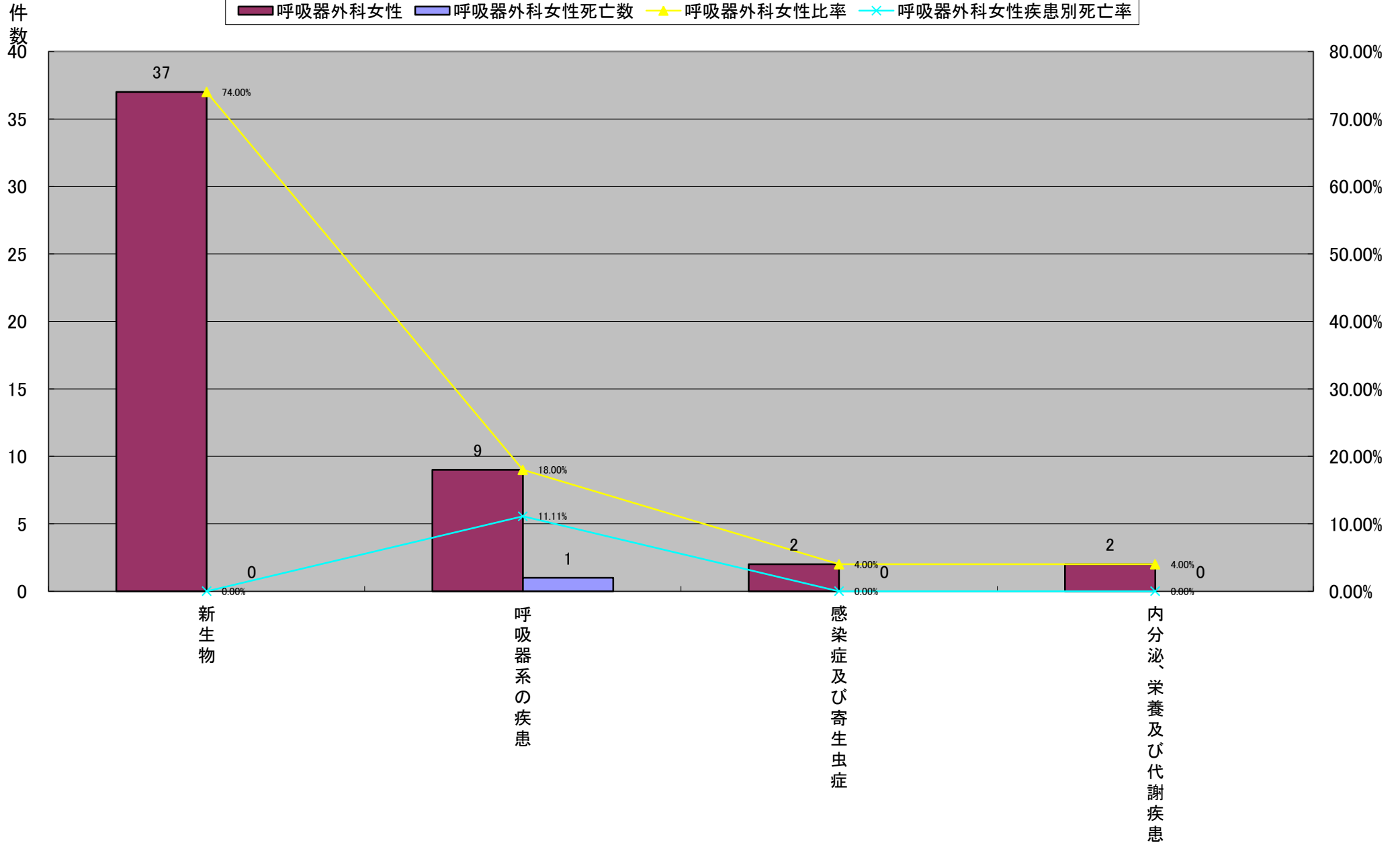

平成22年大分類統計＜呼吸器外科＞

| | 大分類コード | 大分類名称 | 呼吸器外科 | 呼吸器外科死亡数 | 呼吸器外科比率 | 呼吸器外科疾患別死亡率 | 呼吸器外科女性 | 呼吸器外科女性死亡数 | 呼吸器外科女性比率 | 呼吸器外科女性疾患別死亡率 | 呼吸器外科男性 | 呼吸器外科男性死亡数 | 呼吸器外科男性比率 | 呼吸器外科男性疾患別死亡率 |
|----|--------|------------------|-------|----------|---------|-------------|---------|------------|-----------|---------------|---------|------------|-----------|---------------|
| 1 | 02 | 新生物 | 89 | 2 | 67.42% | 2.25% | 37 | 0 | 74.00% | 0.00% | 52 | 2 | 63.41% | 3.85% |
| 2 | 10 | 呼吸器系の疾患 | 35 | 1 | 26.52% | 2.86% | 9 | 1 | 18.00% | 11.11% | 26 | 0 | 31.71% | 0.00% |
| 3 | 01 | 感染症及び寄生虫症 | 3 | 0 | 2.27% | 0.00% | 2 | 0 | 4.00% | 0.00% | 2 | 0 | 2.44% | 0.00% |
| 4 | 04 | 内分泌、栄養及び代謝疾患 | 2 | 0 | 1.52% | 0.00% | 2 | 0 | 4.00% | 0.00% | 1 | 0 | 1.22% | 0.00% |
| 4 | 19 | 損傷、中毒及びその他の外因の影響 | 2 | 0 | 1.52% | 0.00% | 0 | 0 | 0.00% | #DIV/0! | 1 | 0 | 1.22% | 0.00% |
| 6 | 09 | 循環器系の疾患 | 1 | 0 | 0.76% | 0.00% | 0 | 0 | 0.00% | #DIV/0! | 0 | 0 | 0.00% | #DIV/0! |
| 総数 | | | 132 | 3 | 100.00% | 2.27% | 50 | 1 | 100.00% | 2.00% | 82 | 2 | 100.00% | 2.44% |

平成22年大分類統計<呼吸器外科>

平成22年大分類統計(呼吸器外科男性)

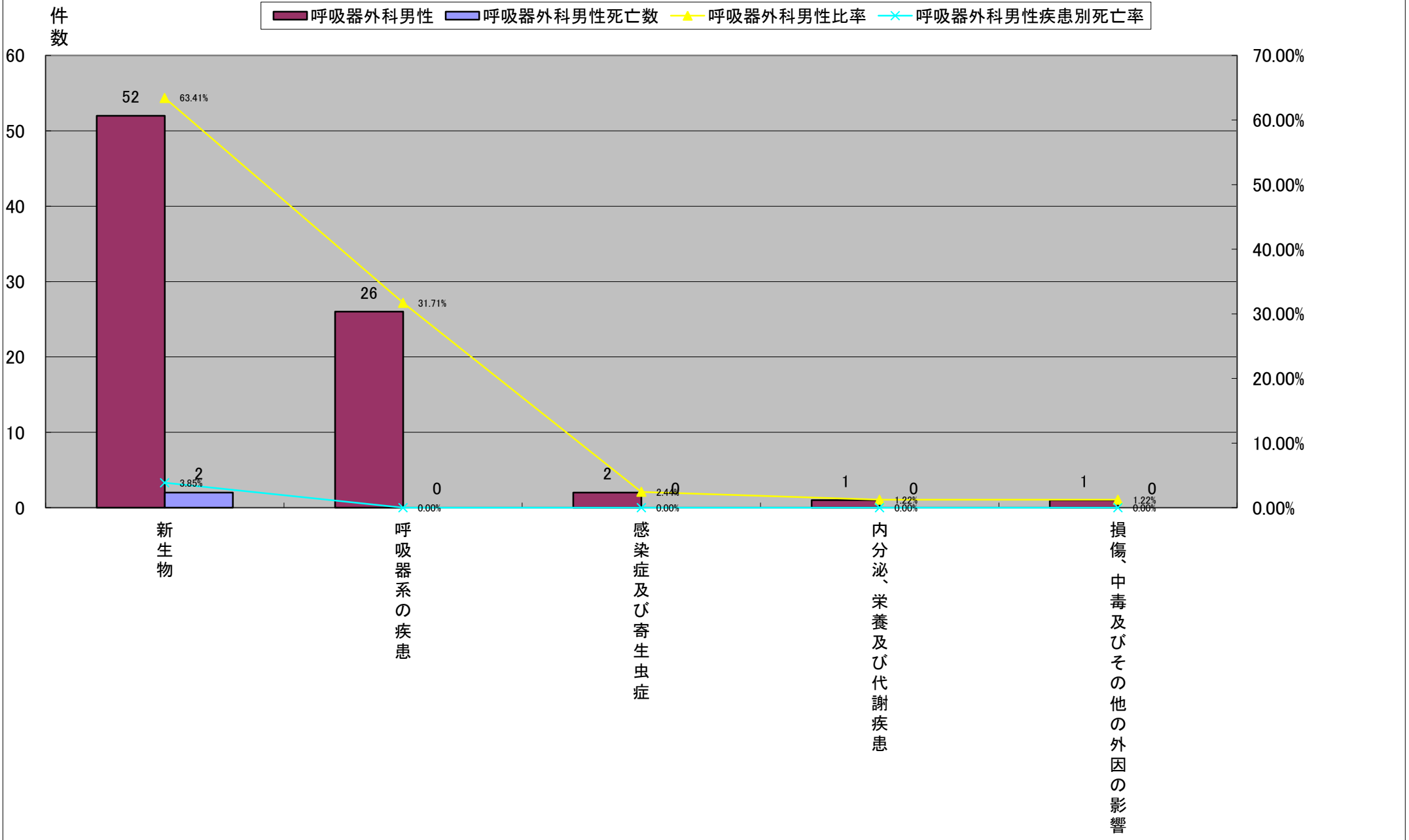

平成22年大分類統計<泌尿器科>

| | 大分類コード | 大分類名称 | 泌尿器科 | 泌尿器科死亡数 | 泌尿器科比率 | 泌尿器科疾患別死亡率 | 泌尿器科女性 | 泌尿器科女性死亡数 | 泌尿器科女性比率 | 泌尿器科女性疾患別死亡率 | 泌尿器科男性 | 泌尿器科男性死亡数 | 泌尿器科男性比率 | 泌尿器科男性疾患別死亡率 |
|----|--------|------------|------|---------|---------|------------|--------|-----------|----------|--------------|--------|-----------|----------|--------------|
| 1 | 02 | 新生物 | 122 | 7 | 74.85% | 5.74% | 8 | 0 | 40.00% | 0.00% | 114 | 6 | 79.72% | 5.26% |
| 2 | 14 | 腎尿路生殖器系の疾患 | 41 | 0 | 25.15% | 0.00% | 12 | 1 | 60.00% | 8.33% | 29 | 0 | 20.28% | 0.00% |
| 総数 | | | 163 | 7 | 100.00% | 4.29% | 20 | 1 | 100.00% | 5.00% | 143 | 6 | 100.00% | 4.20% |

平成22年大分類統計<泌尿器科>

平成22年大分類統計(泌尿器科)

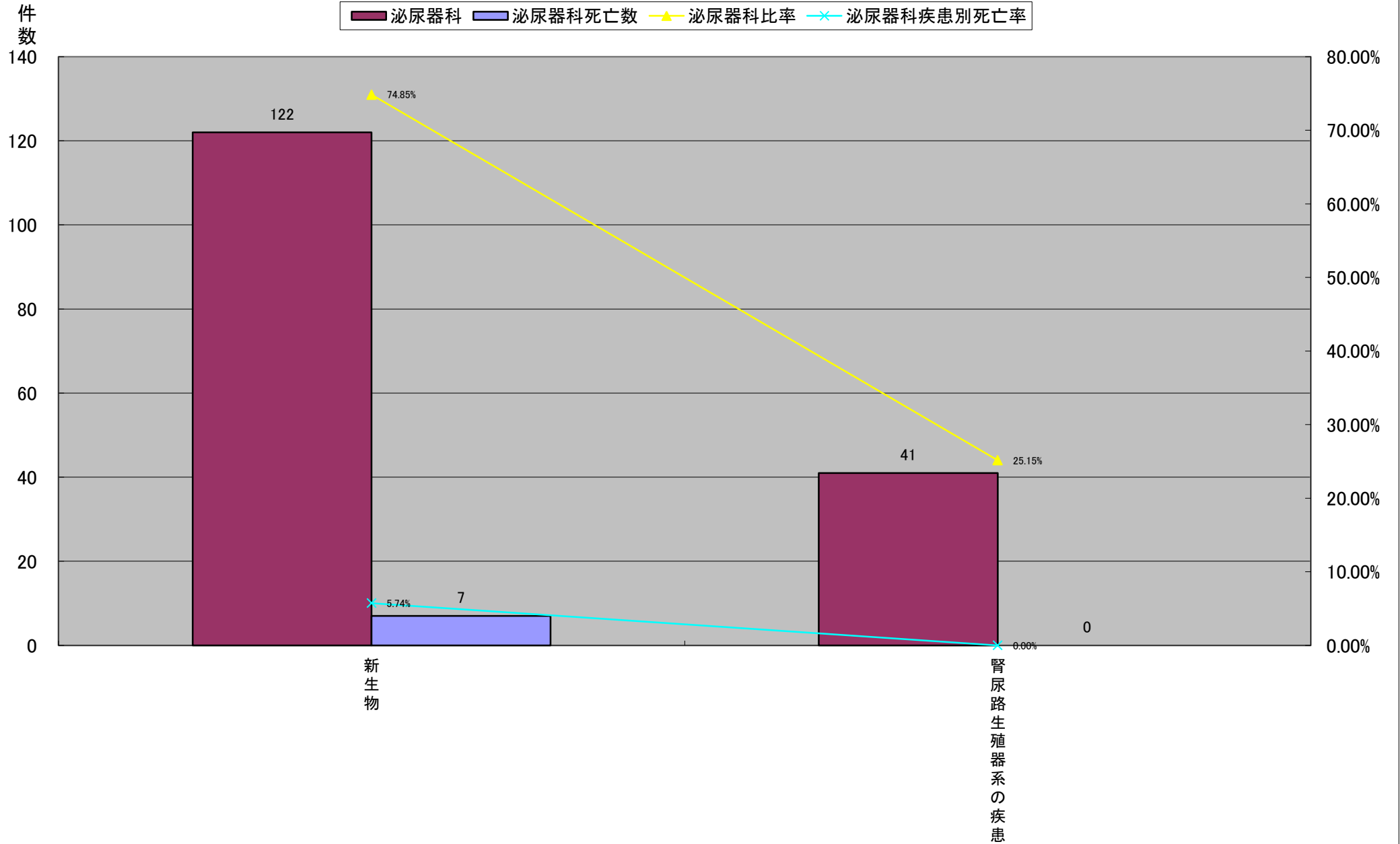

平成22年大分類統計<泌尿器科>

| | 大分類コード | 大分類名称 | 泌尿器科 | 泌尿器科死亡数 | 泌尿器科比率 | 泌尿器科疾患別死亡率 | 泌尿器科女性 | 泌尿器科女性死亡数 | 泌尿器科女性比率 | 泌尿器科女性疾患別死亡率 | 泌尿器科男性 | 泌尿器科男性死亡数 | 泌尿器科男性比率 | 泌尿器科男性疾患別死亡率 |
|----|--------|------------|------|---------|---------|------------|--------|-----------|----------|--------------|--------|-----------|----------|--------------|
| 1 | 14 | 腎尿路生殖器系の疾患 | 41 | 0 | 25.15% | 0.00% | 12 | 1 | 60.00% | 8.33% | 29 | 0 | 20.28% | 0.00% |
| 2 | 02 | 新生物 | 122 | 7 | 74.85% | 5.74% | 8 | 0 | 40.00% | 0.00% | 114 | 6 | 79.72% | 5.26% |
| 総数 | | | 163 | 7 | 100.00% | 4.29% | 20 | 1 | 100.00% | 5.00% | 143 | 6 | 100.00% | 4.20% |

平成22年大分類統計<泌尿器科>

平成22年大分類統計(泌尿器科女性)

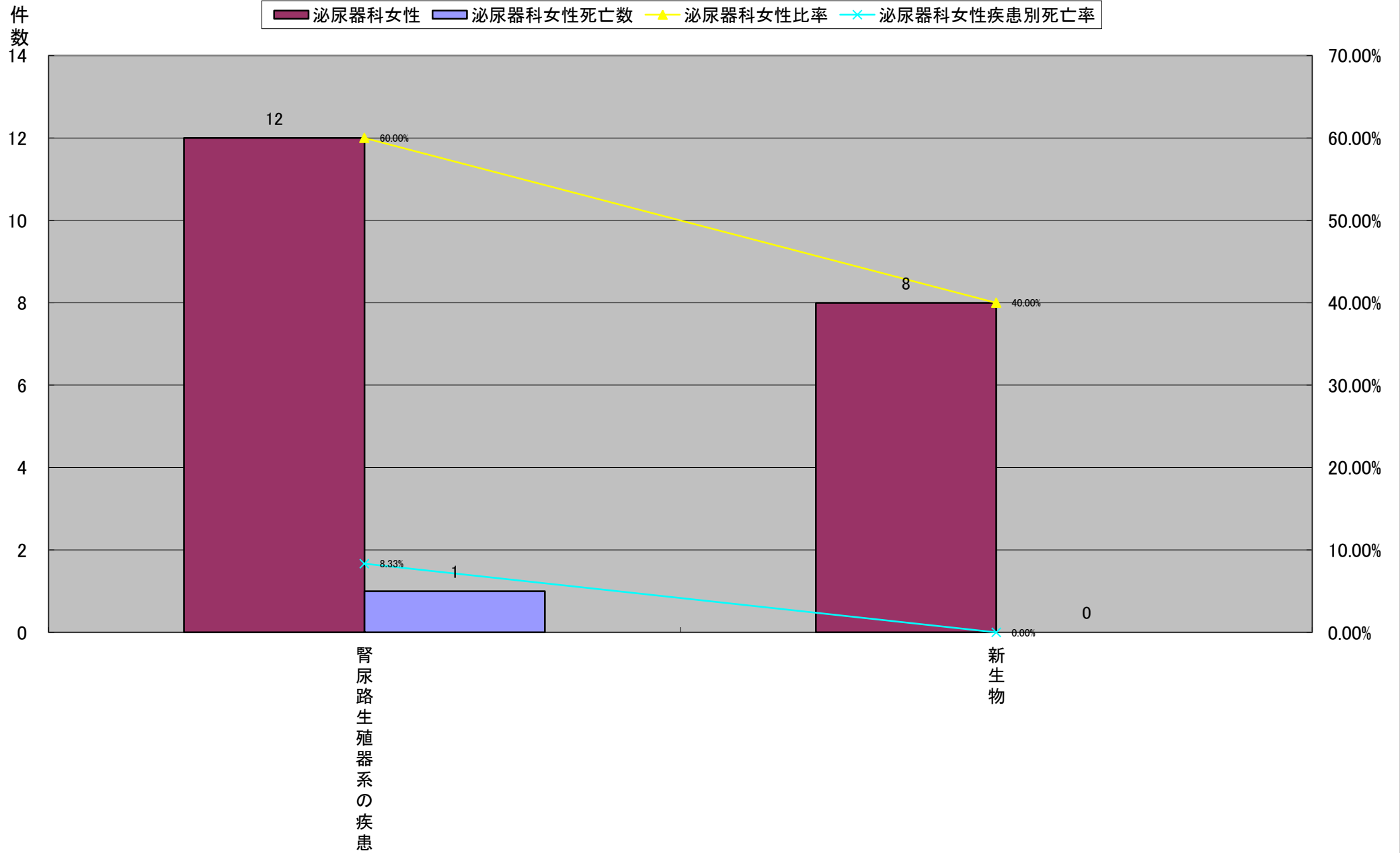

平成22年大分類統計<泌尿器科>

| | 大分類コード | 大分類名称 | 泌尿器科 | 泌尿器科死亡数 | 泌尿器科比率 | 泌尿器科疾患別死亡率 | 泌尿器科女性 | 泌尿器科女性死亡数 | 泌尿器科女性比率 | 泌尿器科女性疾患別死亡率 | 泌尿器科男性 | 泌尿器科男性死亡数 | 泌尿器科男性比率 | 泌尿器科男性疾患別死亡率 |
|----|--------|------------|------|---------|---------|------------|--------|-----------|----------|--------------|--------|-----------|----------|--------------|
| 1 | 02 | 新生物 | 122 | 7 | 74.85% | 5.74% | 8 | 0 | 40.00% | 0.00% | 114 | 6 | 79.72% | 5.26% |
| 2 | 14 | 腎尿路生殖器系の疾患 | 41 | 0 | 25.15% | 0.00% | 12 | 1 | 60.00% | 8.33% | 29 | 0 | 20.28% | 0.00% |
| 総数 | | | 163 | 7 | 100.00% | 4.29% | 20 | 1 | 100.00% | 5.00% | 143 | 6 | 100.00% | 4.20% |

平成22年大分類統計<泌尿器科>

平成22年大分類統計(泌尿器科男性)

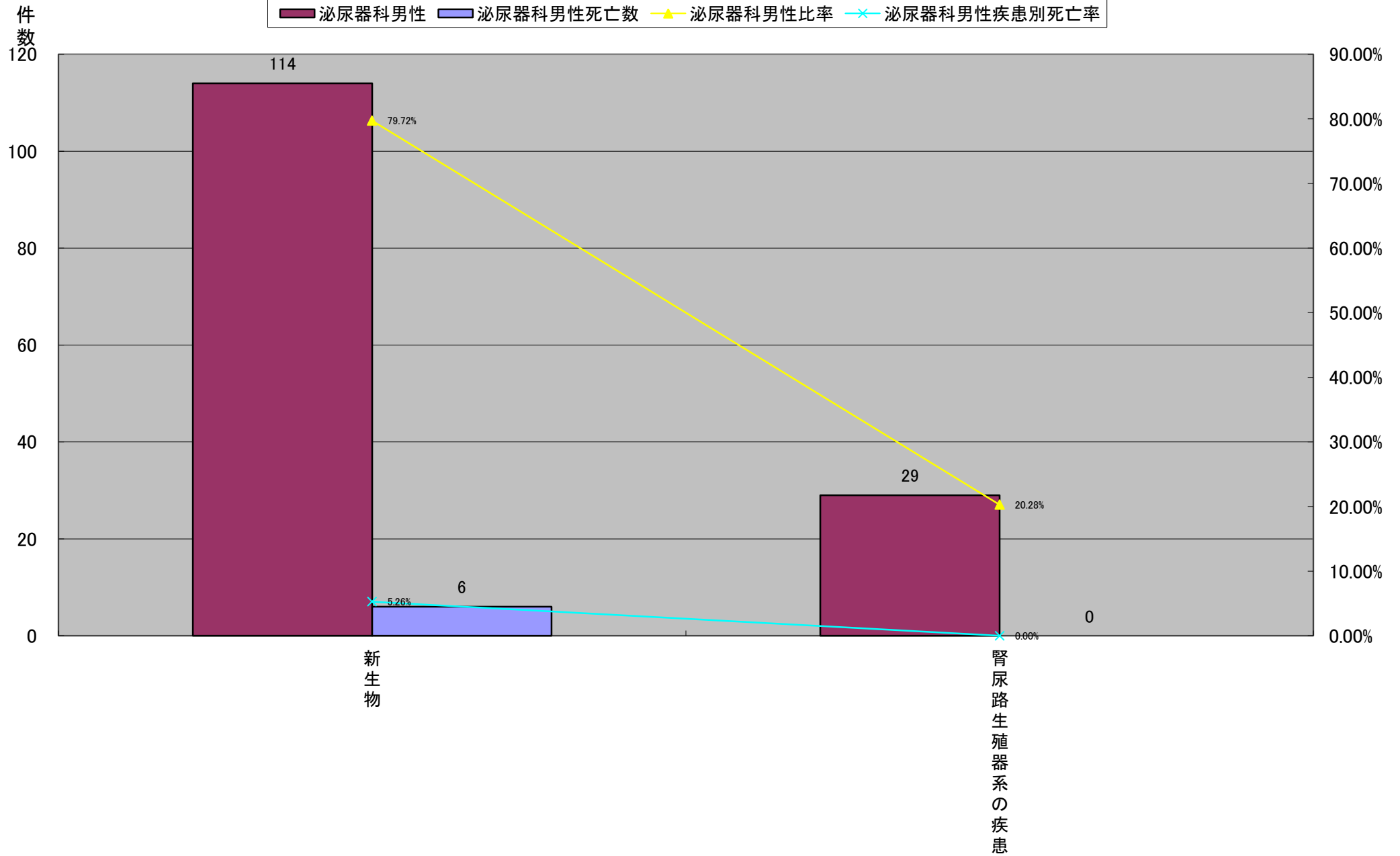

平成22年大分類統計<産婦人科>

| | 大分類コード | 大分類名称 | 産婦人科 | 産婦人科死亡数 | 産婦人科比率 | 産婦人科疾患別 | 産婦人科女性 | 産婦人科女性死亡数 | 産婦人科女性比率 | 産婦人科女性疾患別 | 産婦人科男性 | 産婦人科男性死亡数 | 産婦人科男性比率 | 産婦人科男性疾患別 |
|----|--------|---------------------------------|------|---------|---------|---------|--------|-----------|----------|-----------|--------|-----------|----------|-----------|
| 1 | 15 | 妊娠、分娩及び産じょく<褥> | 702 | 0 | 70.98% | 0.00% | 702 | 0 | 70.98% | 0.00% | 0 | 0 | #DIV/0! | #DIV/0! |
| 2 | 02 | 新生物 | 193 | 4 | 19.51% | 2.07% | 193 | 4 | 19.51% | 2.07% | 0 | 0 | #DIV/0! | #DIV/0! |
| 3 | 14 | 腎尿路生殖器系の疾患 | 69 | 1 | 6.98% | 1.45% | 69 | 1 | 6.98% | 1.45% | 0 | 0 | #DIV/0! | #DIV/0! |
| 4 | 11 | 消化器系の疾患 | 7 | 0 | 0.71% | 0.00% | 7 | 0 | 0.71% | 0.00% | 0 | 0 | #DIV/0! | #DIV/0! |
| 5 | 01 | 感染症及び寄生虫症 | 4 | 0 | 0.40% | 0.00% | 4 | 0 | 0.40% | 0.00% | 0 | 0 | #DIV/0! | #DIV/0! |
| 6 | 19 | 損傷、中毒及びその他の外因の影響 | 3 | 0 | 0.30% | 0.00% | 3 | 0 | 0.30% | 0.00% | 0 | 0 | #DIV/0! | #DIV/0! |
| 6 | 21 | 健康状態に影響を及ぼす要因及び保健サービスの利用 | 3 | 0 | 0.30% | 0.00% | 3 | 0 | 0.30% | 0.00% | 0 | 0 | #DIV/0! | #DIV/0! |
| 8 | 03 | 血液及び造血器の疾患並びに免疫機構の障害 | 2 | 0 | 0.20% | 0.00% | 2 | 0 | 0.20% | 0.00% | 0 | 0 | #DIV/0! | #DIV/0! |
| 9 | 06 | 神経系の疾患 | 1 | 0 | 0.10% | 0.00% | 1 | 0 | 0.10% | 0.00% | 0 | 0 | #DIV/0! | #DIV/0! |
| 9 | 09 | 循環器系の疾患 | 1 | 0 | 0.10% | 0.00% | 1 | 0 | 0.10% | 0.00% | 0 | 0 | #DIV/0! | #DIV/0! |
| 9 | 10 | 呼吸器系の疾患 | 1 | 0 | 0.10% | 0.00% | 1 | 0 | 0.10% | 0.00% | 0 | 0 | #DIV/0! | #DIV/0! |
| 9 | 12 | 皮膚及び皮下組織の疾患 | 1 | 0 | 0.10% | 0.00% | 1 | 0 | 0.10% | 0.00% | 0 | 0 | #DIV/0! | #DIV/0! |
| 9 | 17 | 先天奇形、変形及び染色体異常 | 1 | 0 | 0.10% | 0.00% | 1 | 0 | 0.10% | 0.00% | 0 | 0 | #DIV/0! | #DIV/0! |
| 9 | 18 | 症状、徴候及び異常臨床所見・異常検査所見で他に分類されないもの | 1 | 0 | 0.10% | 0.00% | 1 | 0 | 0.10% | 0.00% | 0 | 0 | #DIV/0! | #DIV/0! |
| 総数 | | | 989 | 5 | 100.00% | 0.51% | 989 | 5 | 100.00% | 0.51% | 0 | 0 | #DIV/0! | #DIV/0! |

平成22年大分類統計<産婦人科>

平成22年大分類統計(産婦人科)

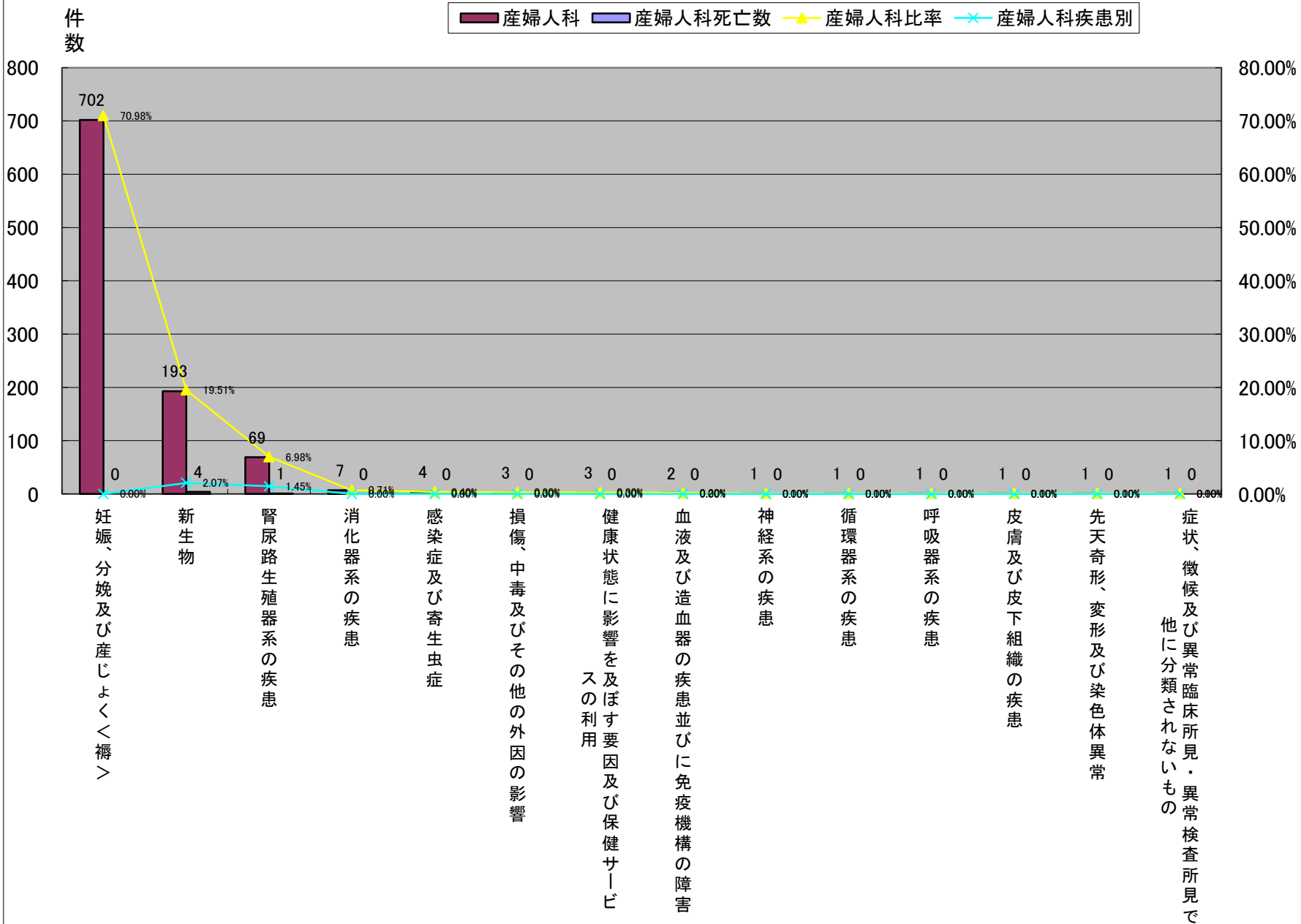

平成22年大分類統計<眼科>

| | 大分類コード | 大分類名称 | 眼科 | 眼科死亡数 | 眼科比率 | 眼科疾患別死亡率 | 眼科女性 | 眼科女性死亡数 | 眼科女性比率 | 眼科女性疾患別死亡率 | 眼科男性 | 眼科男性死亡数 | 眼科男性比率 | 眼科男性疾患別死亡率 |
|----|--------|--------------------------|-----|-------|---------|----------|------|---------|---------|------------|------|---------|---------|------------|
| 1 | 07 | 眼及び付属器の疾患 | 259 | 1 | 98.85% | 0.39% | 135 | 1 | 99.26% | 0.74% | 124 | 0 | 98.41% | 0.00% |
| 2 | 01 | 感染症及び寄生虫症 | 1 | 0 | 0.38% | 0.00% | 1 | 0 | 0.74% | 0.00% | 0 | 0 | 0.00% | #DIV/0! |
| 2 | 19 | 損傷、中毒及びその他の外因の影響 | 1 | 0 | 0.38% | 0.00% | 0 | 0 | 0.00% | #DIV/0! | 1 | 0 | 0.79% | 0.00% |
| 2 | 21 | 健康状態に影響を及ぼす要因及び保健サービスの利用 | 1 | 0 | 0.38% | 0.00% | 0 | 0 | 0.00% | #DIV/0! | 1 | 0 | 0.79% | 0.00% |
| 総数 | | | 262 | 1 | 100.00% | 0.38% | 136 | 1 | 100.00% | 0.74% | 126 | 0 | 100.00% | 0.00% |

平成22年大分類統計<眼科>

平成22年大分類統計(眼科)

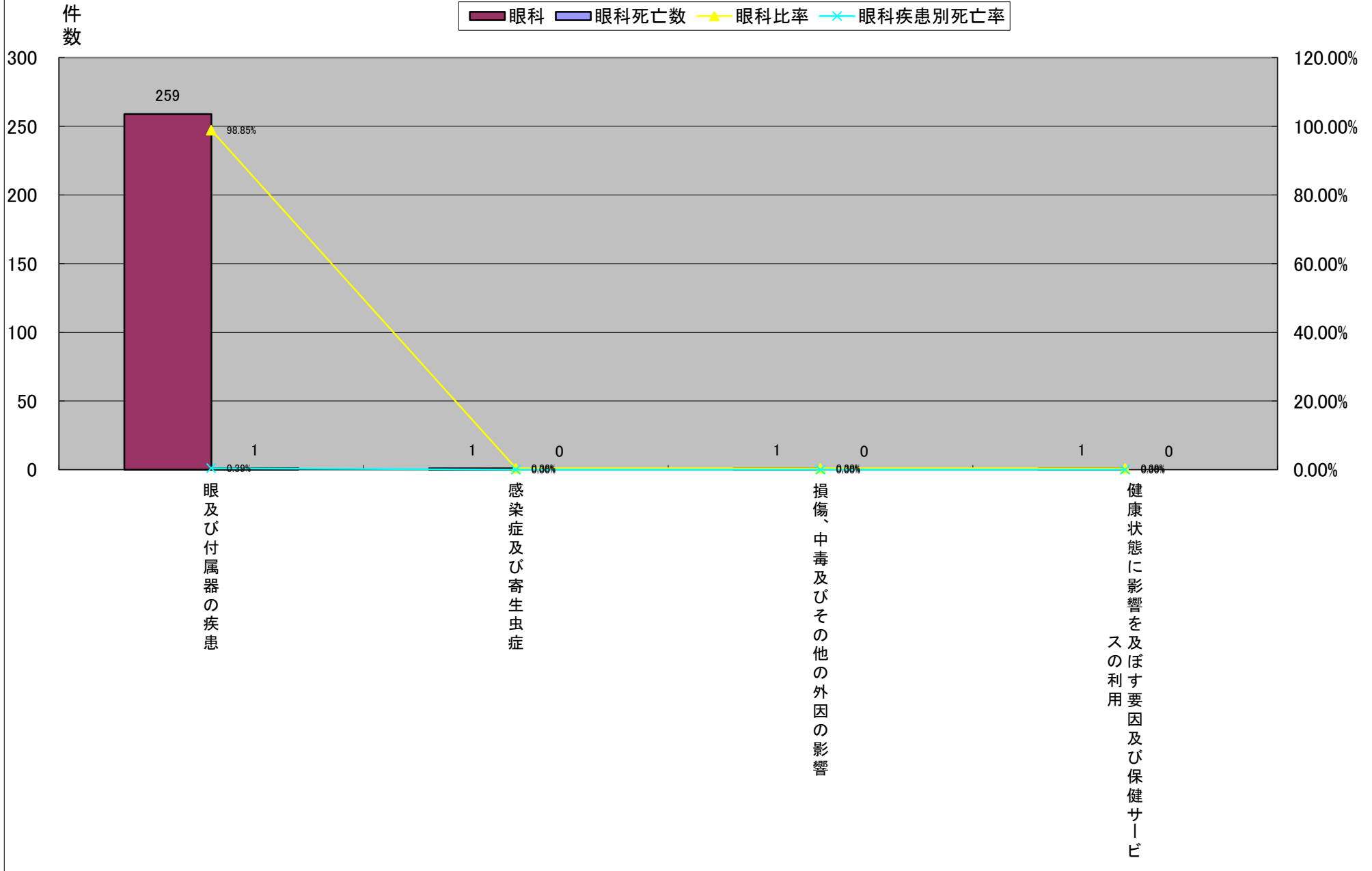

平成22年大分類統計<眼科>

| | 大分類コード | 大分類名称 | 眼科 | 眼科死亡数 | 眼科比率 | 眼科疾患別死亡率 | 眼科女性 | 眼科女性死亡数 | 眼科女性比率 | 眼科女性疾患別死亡率 | 眼科男性 | 眼科男性死亡数 | 眼科男性比率 | 眼科男性疾患別死亡率 |
|----|--------|--------------------------|-----|-------|---------|----------|------|---------|---------|------------|------|---------|---------|------------|
| 1 | 07 | 眼及び付属器の疾患 | 259 | 1 | 98.85% | 0.39% | 135 | 1 | 99.26% | 0.74% | 124 | 0 | 98.41% | 0.00% |
| 2 | 01 | 感染症及び寄生虫症 | 1 | 0 | 0.38% | 0.00% | 1 | 0 | 0.74% | 0.00% | 0 | 0 | 0.00% | #DIV/0! |
| 3 | 19 | 損傷、中毒及びその他の外因の影響 | 1 | 0 | 0.38% | 0.00% | 0 | 0 | 0.00% | #DIV/0! | 1 | 0 | 0.79% | 0.00% |
| 3 | 21 | 健康状態に影響を及ぼす要因及び保健サービスの利用 | 1 | 0 | 0.38% | 0.00% | 0 | 0 | 0.00% | #DIV/0! | 1 | 0 | 0.79% | 0.00% |
| 総数 | | | 262 | 1 | 100.00% | 0.38% | 136 | 1 | 100.00% | 0.74% | 126 | 0 | 100.00% | 0.00% |

平成22年大分類統計<眼科>

平成22年大分類統計(眼科女性)

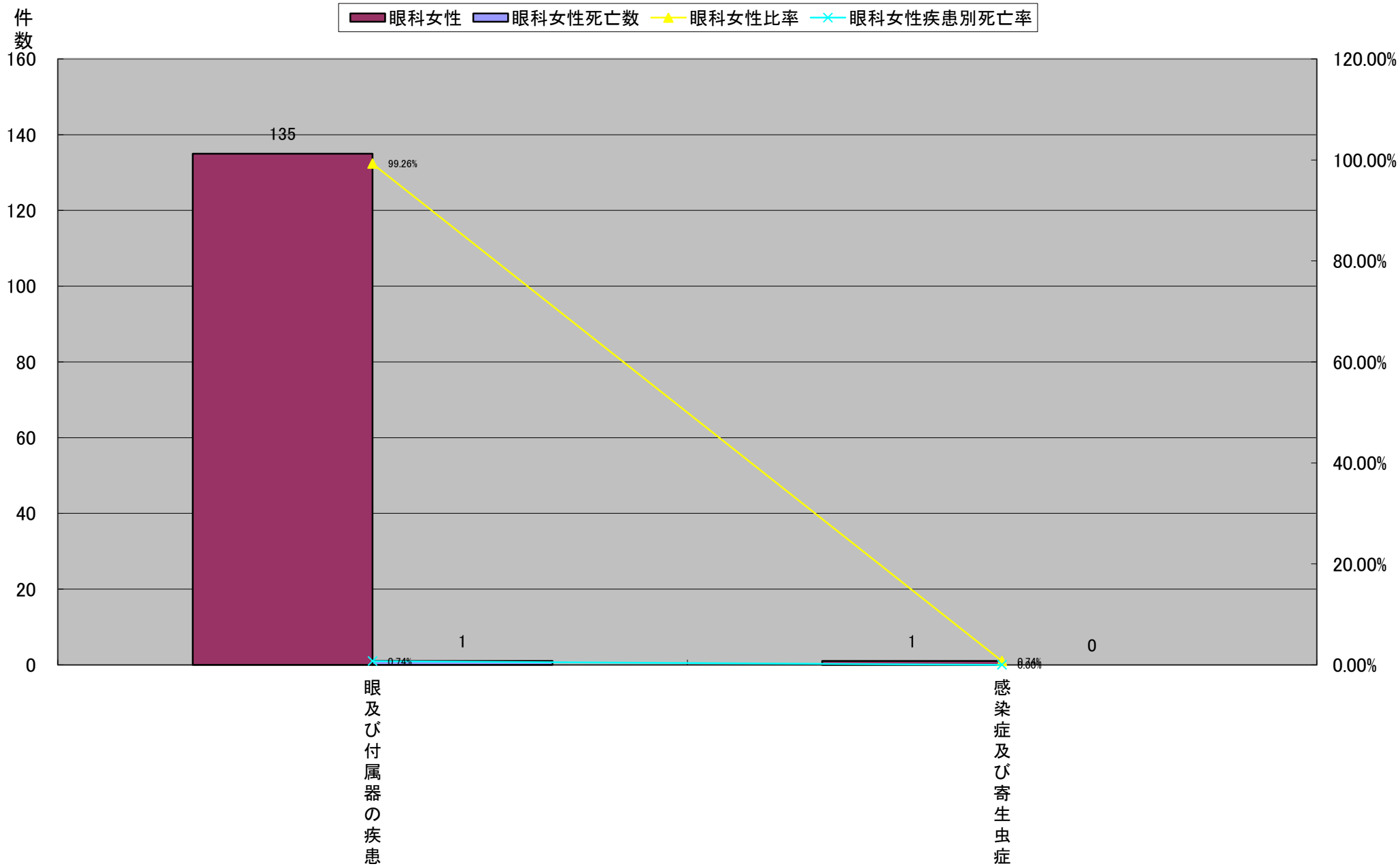

平成22年大分類統計<眼科>

| | 大分類コード | 大分類名称 | 眼科 | 眼科死亡数 | 眼科比率 | 眼科疾患別死亡率 | 眼科女性 | 眼科女性死亡数 | 眼科女性比率 | 眼科女性疾患別死亡率 | 眼科男性 | 眼科男性死亡数 | 眼科男性比率 | 眼科男性疾患別死亡率 |
|----|--------|--------------------------|-----|-------|---------|----------|------|---------|---------|------------|------|---------|---------|------------|
| 1 | 07 | 眼及び付属器の疾患 | 259 | 1 | 98.85% | 0.39% | 135 | 1 | 99.26% | 0.74% | 124 | 0 | 98.41% | 0.00% |
| 2 | 19 | 損傷、中毒及びその他の外因の影響 | 1 | 0 | 0.38% | 0.00% | 0 | 0 | 0.00% | #DIV/0! | 1 | 0 | 0.79% | 0.00% |
| 2 | 21 | 健康状態に影響を及ぼす要因及び保健サービスの利用 | 1 | 0 | 0.38% | 0.00% | 0 | 0 | 0.00% | #DIV/0! | 1 | 0 | 0.79% | 0.00% |
| 4 | 01 | 感染症及び寄生虫症 | 1 | 0 | 0.38% | 0.00% | 1 | 0 | 0.74% | 0.00% | 0 | 0 | 0.00% | #DIV/0! |
| 総数 | | | 262 | 1 | 100.00% | 0.38% | 136 | 1 | 100.00% | 0.74% | 126 | 0 | 100.00% | 0.00% |

平成22年大分類統計<眼科>

平成22年大分類統計(眼科男性)

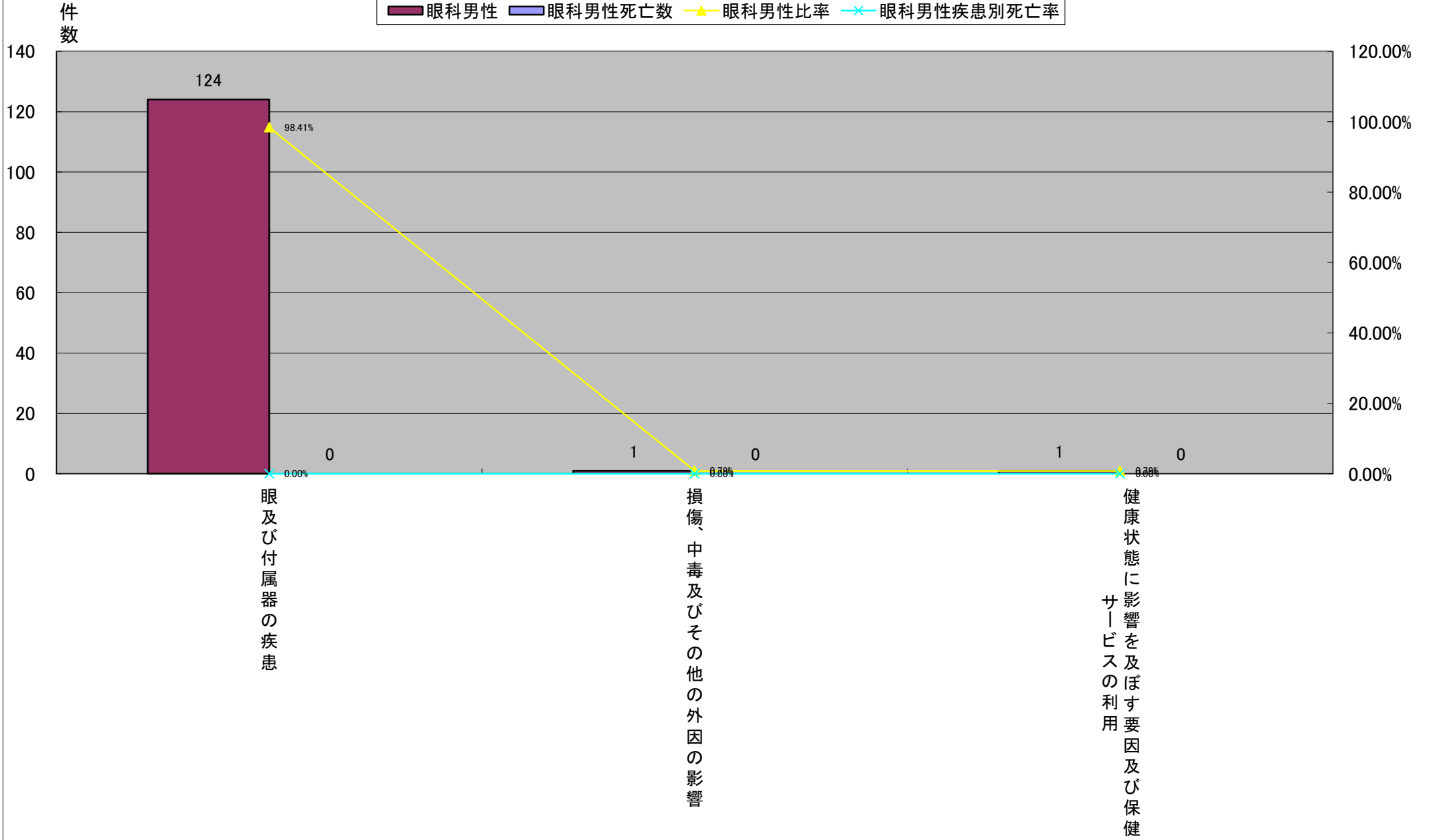

平成22年大分類統計<耳鼻咽喉科>

| | 大分類コード | 大分類名称 | 耳鼻咽喉科 | 耳鼻咽喉科死亡数 | 耳鼻咽喉科比率 | 耳鼻咽喉科疾患別死亡率 | 耳鼻咽喉科女性 | 耳鼻咽喉科女性死亡数 | 耳鼻咽喉科女性比率 | 耳鼻咽喉科女性疾患別死亡率 | 耳鼻咽喉科男性 | 耳鼻咽喉科男性死亡数 | 耳鼻咽喉科男性比率 | 耳鼻咽喉科男性疾患別死亡率 |
|----|--------|------------------|-------|----------|---------|-------------|---------|------------|-----------|---------------|---------|------------|-----------|---------------|
| 1 | 10 | 呼吸器系の疾患 | 94 | 0 | 58.39% | 0.00% | 32 | 0 | 53.33% | 0.00% | 62 | 0 | 61.39% | 0.00% |
| 2 | 08 | 耳及び乳様突起の疾患 | 26 | 0 | 16.15% | 0.00% | 12 | 0 | 20.00% | 0.00% | 14 | 0 | 13.86% | 0.00% |
| 3 | 02 | 新生物 | 14 | 0 | 8.70% | 0.00% | 5 | 0 | 8.33% | 0.00% | 9 | 0 | 8.91% | 0.00% |
| 4 | 06 | 神経系の疾患 | 12 | 0 | 7.45% | 0.00% | 6 | 0 | 10.00% | 0.00% | 6 | 0 | 5.94% | 0.00% |
| 5 | 12 | 皮膚及び皮下組織の疾患 | 4 | 0 | 2.48% | 0.00% | 1 | 0 | 1.67% | 0.00% | 3 | 0 | 2.97% | 0.00% |
| 6 | 11 | 消化器系の疾患 | 3 | 0 | 1.86% | 0.00% | 1 | 0 | 1.67% | 0.00% | 2 | 0 | 1.98% | 0.00% |
| 7 | 01 | 感染症及び寄生虫症 | 2 | 0 | 1.24% | 0.00% | 2 | 0 | 3.33% | 0.00% | 0 | 0 | 0.00% | #DIV/0! |
| 7 | 04 | 内分泌、栄養及び代謝疾患 | 2 | 0 | 1.24% | 0.00% | 1 | 0 | 1.67% | 0.00% | 1 | 0 | 0.99% | 0.00% |
| 7 | 17 | 先天奇形、変形及び染色体異常 | 2 | 0 | 1.24% | 0.00% | 0 | 0 | 0.00% | #DIV/0! | 2 | 0 | 1.98% | 0.00% |
| 7 | 19 | 損傷、中毒及びその他の外因の影響 | 2 | 0 | 1.24% | 0.00% | 0 | 0 | 0.00% | #DIV/0! | 2 | 0 | 1.98% | 0.00% |
| 総数 | | | 161 | 0 | 100.00% | 0.00% | 60 | 0 | 100.00% | 0.00% | 101 | 0 | 100.00% | 0.00% |

平成22年大分類統計<耳鼻咽喉科>

平成22年大分類統計(耳鼻咽喉科)

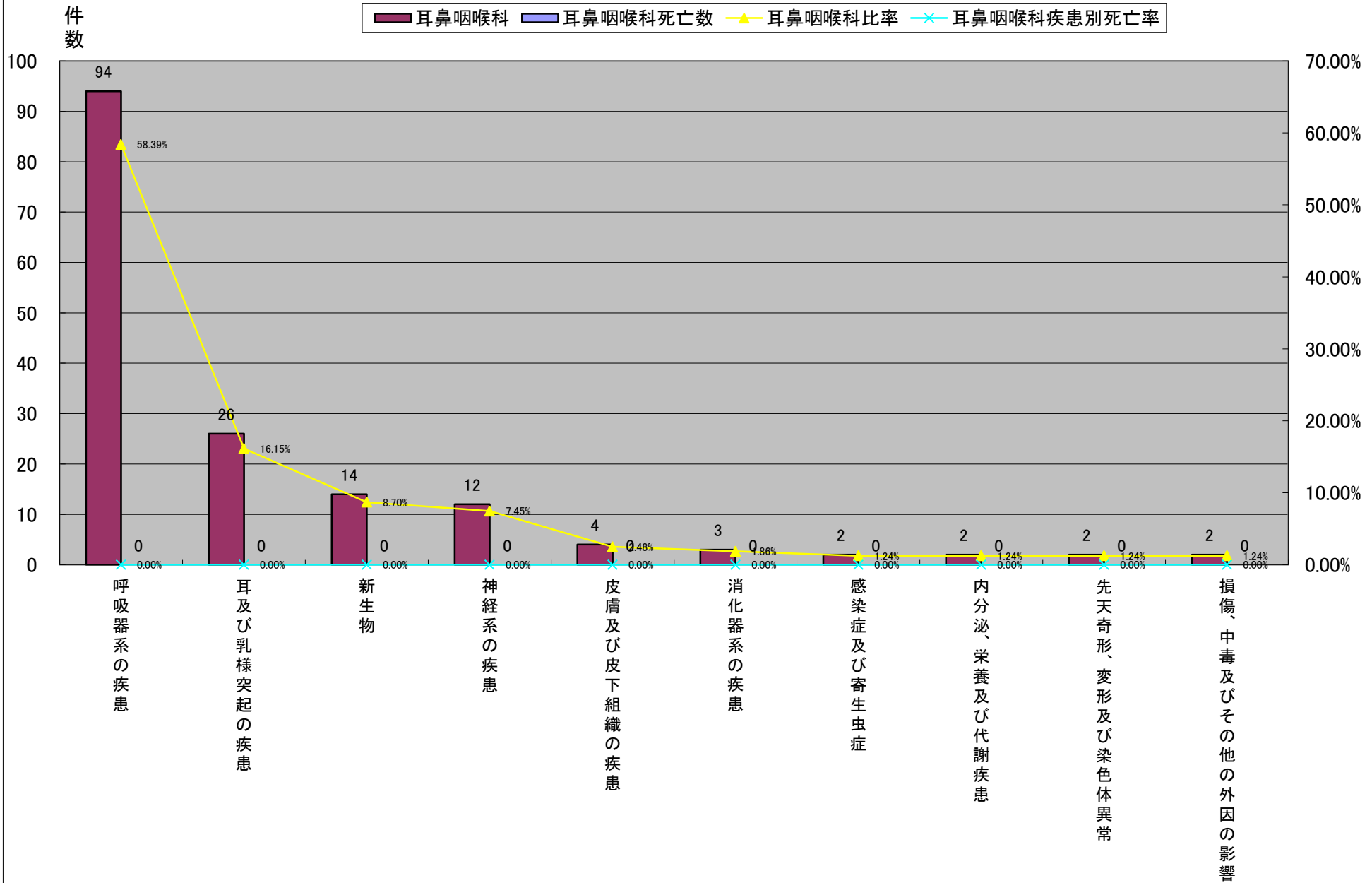

平成22年大分類統計<耳鼻咽喉科>

| | 大分類コード | 大分類名称 | 耳鼻咽喉科 | 耳鼻咽喉科死亡数 | 耳鼻咽喉科比率 | 耳鼻咽喉科疾患別死亡率 | 耳鼻咽喉科女性 | 耳鼻咽喉科女性死亡数 | 耳鼻咽喉科女性比率 | 耳鼻咽喉科女性疾患別死亡率 | 耳鼻咽喉科男性 | 耳鼻咽喉科男性死亡数 | 耳鼻咽喉科男性比率 | 耳鼻咽喉科男性疾患別死亡率 |
|----|--------|------------------|-------|----------|---------|-------------|---------|------------|-----------|---------------|---------|------------|-----------|---------------|
| 1 | 10 | 呼吸器系の疾患 | 94 | 0 | 58.39% | 0.00% | 32 | 0 | 53.33% | 0.00% | 62 | 0 | 61.39% | 0.00% |
| 2 | 08 | 耳及び乳様突起の疾患 | 26 | 0 | 16.15% | 0.00% | 12 | 0 | 20.00% | 0.00% | 14 | 0 | 13.86% | 0.00% |
| 3 | 06 | 神経系の疾患 | 12 | 0 | 7.45% | 0.00% | 6 | 0 | 10.00% | 0.00% | 6 | 0 | 5.94% | 0.00% |
| 4 | 02 | 新生物 | 14 | 0 | 8.70% | 0.00% | 5 | 0 | 8.33% | 0.00% | 9 | 0 | 8.91% | 0.00% |
| 5 | 01 | 感染症及び寄生虫症 | 2 | 0 | 1.24% | 0.00% | 2 | 0 | 3.33% | 0.00% | 0 | 0 | 0.00% | #DIV/0! |
| 6 | 12 | 皮膚及び皮下組織の疾患 | 4 | 0 | 2.48% | 0.00% | 1 | 0 | 1.67% | 0.00% | 3 | 0 | 2.97% | 0.00% |
| 6 | 11 | 消化器系の疾患 | 3 | 0 | 1.86% | 0.00% | 1 | 0 | 1.67% | 0.00% | 2 | 0 | 1.98% | 0.00% |
| 6 | 04 | 内分泌、栄養及び代謝疾患 | 2 | 0 | 1.24% | 0.00% | 1 | 0 | 1.67% | 0.00% | 1 | 0 | 0.99% | 0.00% |
| 9 | 17 | 先天奇形、変形及び染色体異常 | 2 | 0 | 1.24% | 0.00% | 0 | 0 | 0.00% | #DIV/0! | 2 | 0 | 1.98% | 0.00% |
| 9 | 19 | 損傷、中毒及びその他の外因の影響 | 2 | 0 | 1.24% | 0.00% | 0 | 0 | 0.00% | #DIV/0! | 2 | 0 | 1.98% | 0.00% |
| 総数 | | | 161 | 0 | 100.00% | 0.00% | 60 | 0 | 100.00% | 0.00% | 101 | 0 | 100.00% | 0.00% |

平成22年大分類統計<耳鼻咽喉科>

平成22年大分類統計(耳鼻咽喉科女性)

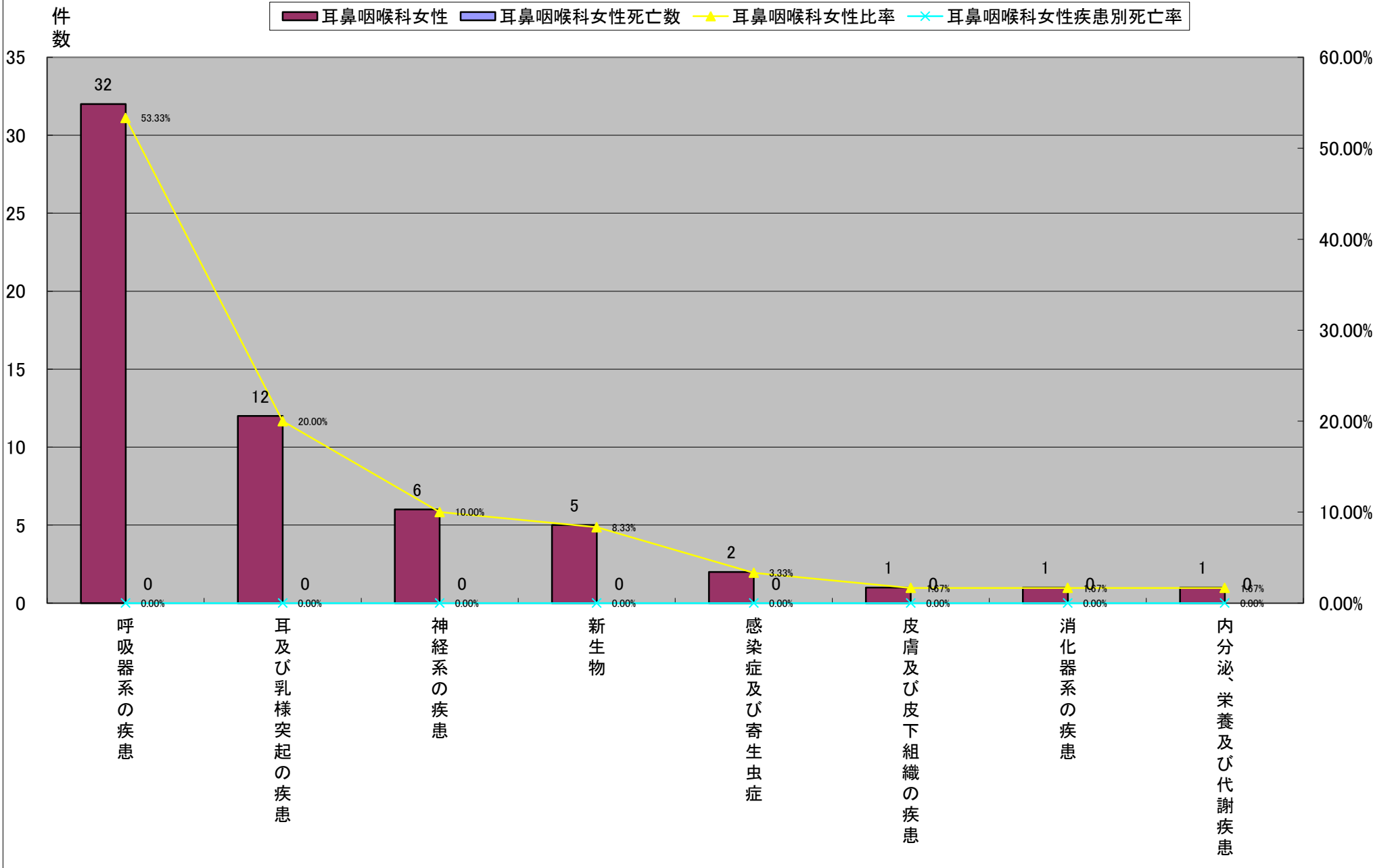

平成22年大分類統計<耳鼻咽喉科>

| | 大分類コード | 大分類名称 | 耳鼻咽喉科 | 耳鼻咽喉科死亡数 | 耳鼻咽喉科比率 | 耳鼻咽喉科疾患別死亡率 | 耳鼻咽喉科女性 | 耳鼻咽喉科女性死亡数 | 耳鼻咽喉科女性比率 | 耳鼻咽喉科女性疾患別死亡率 | 耳鼻咽喉科男性 | 耳鼻咽喉科男性死亡数 | 耳鼻咽喉科男性比率 | 耳鼻咽喉科男性疾患別死亡率 |
|----|--------|------------------|-------|----------|---------|-------------|---------|------------|-----------|---------------|---------|------------|-----------|---------------|
| 1 | 10 | 呼吸器系の疾患 | 94 | 0 | 58.39% | 0.00% | 32 | 0 | 53.33% | 0.00% | 62 | 0 | 61.39% | 0.00% |
| 2 | 08 | 耳及び乳様突起の疾患 | 26 | 0 | 16.15% | 0.00% | 12 | 0 | 20.00% | 0.00% | 14 | 0 | 13.86% | 0.00% |
| 3 | 02 | 新生物 | 14 | 0 | 8.70% | 0.00% | 5 | 0 | 8.33% | 0.00% | 9 | 0 | 8.91% | 0.00% |
| 4 | 06 | 神経系の疾患 | 12 | 0 | 7.45% | 0.00% | 6 | 0 | 10.00% | 0.00% | 6 | 0 | 5.94% | 0.00% |
| 5 | 12 | 皮膚及び皮下組織の疾患 | 4 | 0 | 2.48% | 0.00% | 1 | 0 | 1.67% | 0.00% | 3 | 0 | 2.97% | 0.00% |
| 6 | 11 | 消化器系の疾患 | 3 | 0 | 1.86% | 0.00% | 1 | 0 | 1.67% | 0.00% | 2 | 0 | 1.98% | 0.00% |
| 6 | 17 | 先天奇形、変形及び染色体異常 | 2 | 0 | 1.24% | 0.00% | 0 | 0 | 0.00% | #DIV/0! | 2 | 0 | 1.98% | 0.00% |
| 6 | 19 | 損傷、中毒及びその他の外因の影響 | 2 | 0 | 1.24% | 0.00% | 0 | 0 | 0.00% | #DIV/0! | 2 | 0 | 1.98% | 0.00% |
| 9 | 04 | 内分泌、栄養及び代謝疾患 | 2 | 0 | 1.24% | 0.00% | 1 | 0 | 1.67% | 0.00% | 1 | 0 | 0.99% | 0.00% |
| 10 | 01 | 感染症及び寄生虫症 | 2 | 0 | 1.24% | 0.00% | 2 | 0 | 3.33% | 0.00% | 0 | 0 | 0.00% | #DIV/0! |
| 総数 | | | 161 | 0 | 100.00% | 0.00% | 60 | 0 | 100.00% | 0.00% | 101 | 0 | 100.00% | 0.00% |

平成22年大分類統計<耳鼻咽喉科>

平成22年大分類統計(耳鼻咽喉科男性)

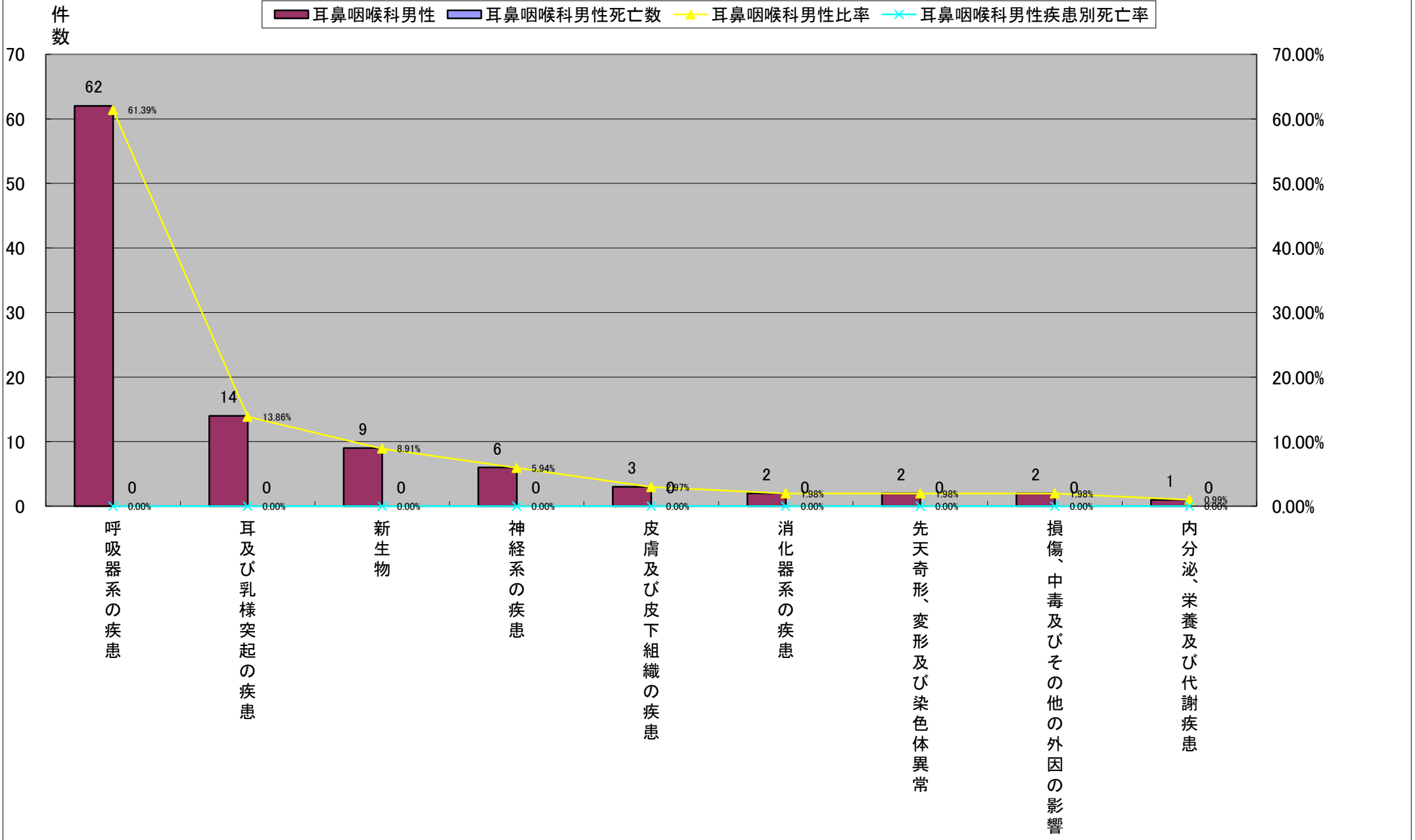

平成22年大分類統計<緩和ケア科>

| | 大分類コード | 大分類名称 | 緩和ケア科 | 緩和ケア科死亡数 | 緩和ケア科比率 | 緩和ケア科疾患別死亡率 | 緩和ケア科女性 | 緩和ケア科女性死亡数 | 緩和ケア科女性比率 | 緩和ケア科女性疾患別死亡率 | 緩和ケア科男性 | 緩和ケア科男性死亡数 | 緩和ケア科男性比率 | 緩和ケア科男性疾患別死亡率 |
|---|--------|-------|-------|----------|---------|-------------|---------|------------|-----------|---------------|---------|------------|-----------|---------------|
| 1 | 02 | 新生物 | 115 | 112 | 100.00% | 97.39% | 53 | 51 | 100.00% | 96.23% | 62 | 61 | 100.00% | 98.39% |
| | | 総数 | 115 | 112 | 100.00% | 97.39% | 53 | 51 | 100.00% | 96.23% | 62 | 61 | 100.00% | 98.39% |

平成22年大分類統計<緩和ケア科>

平成22年大分類統計(緩和ケア科)

■ 緩和ケア科 ■ 緩和ケア科死亡数 ▲ 緩和ケア科比率 × 緩和ケア科疾患別死亡率

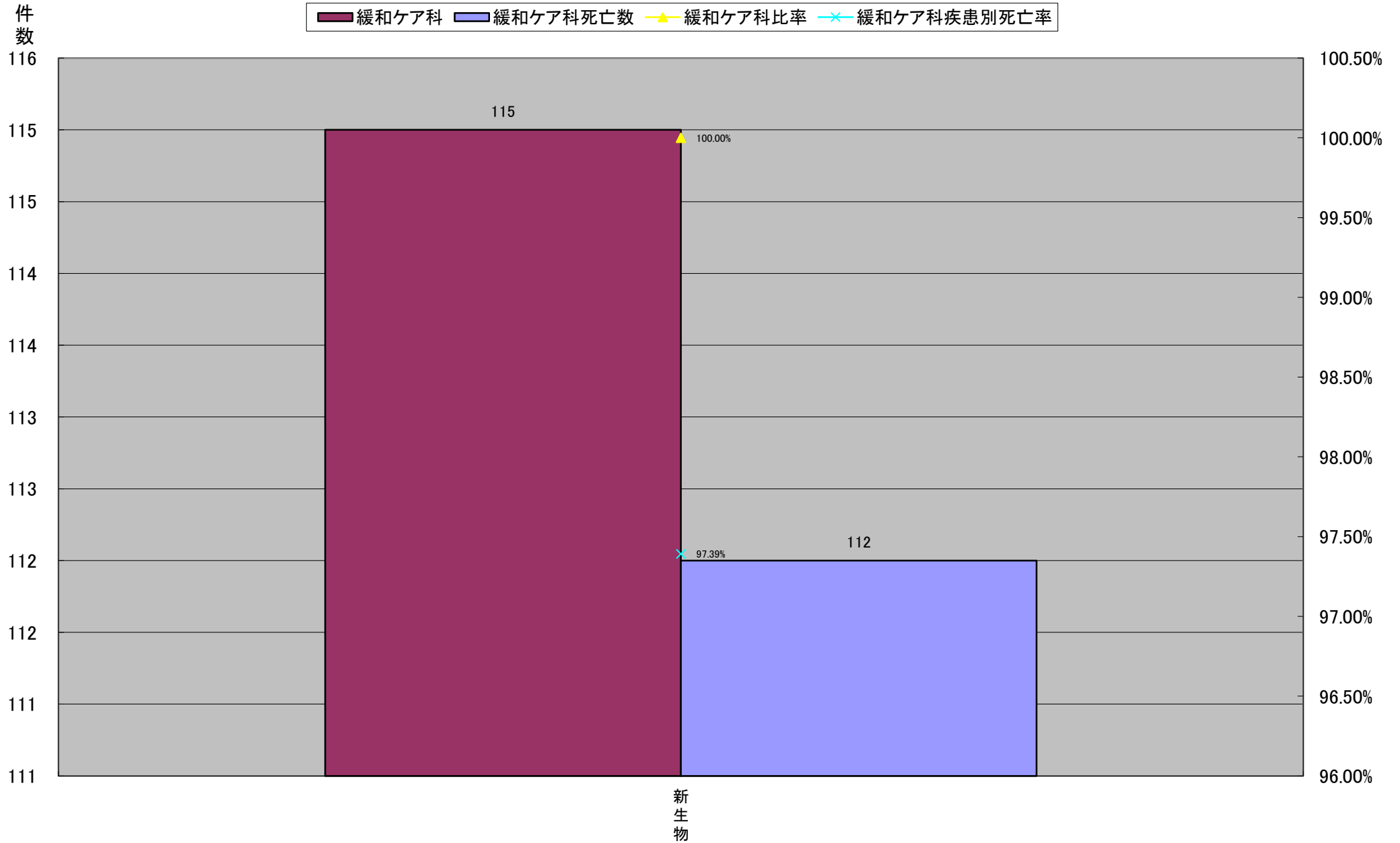

平成22年大分類統計<緩和ケア科>

| | 大分類コード | 大分類名称 | 緩和ケア科 | 緩和ケア科死亡数 | 緩和ケア科比率 | 緩和ケア科疾患別死亡率 | 緩和ケア科女性 | 緩和ケア科女性死亡数 | 緩和ケア科女性比率 | 緩和ケア科女性疾患別死亡率 | 緩和ケア科男性 | 緩和ケア科男性死亡数 | 緩和ケア科男性比率 | 緩和ケア科男性疾患別死亡率 |
|---|--------|-------|-------|----------|---------|-------------|---------|------------|-----------|---------------|---------|------------|-----------|---------------|
| 1 | 02 | 新生物 | 115 | 112 | 100.00% | 97.39% | 53 | 51 | 100.00% | 96.23% | 62 | 61 | 100.00% | 98.39% |
| | | 総数 | 115 | 112 | 100.00% | 97.39% | 53 | 51 | 100.00% | 96.23% | 62 | 61 | 100.00% | 98.39% |

平成22年大分類統計<緩和ケア科>

平成22年大分類統計(緩和ケア科女性)

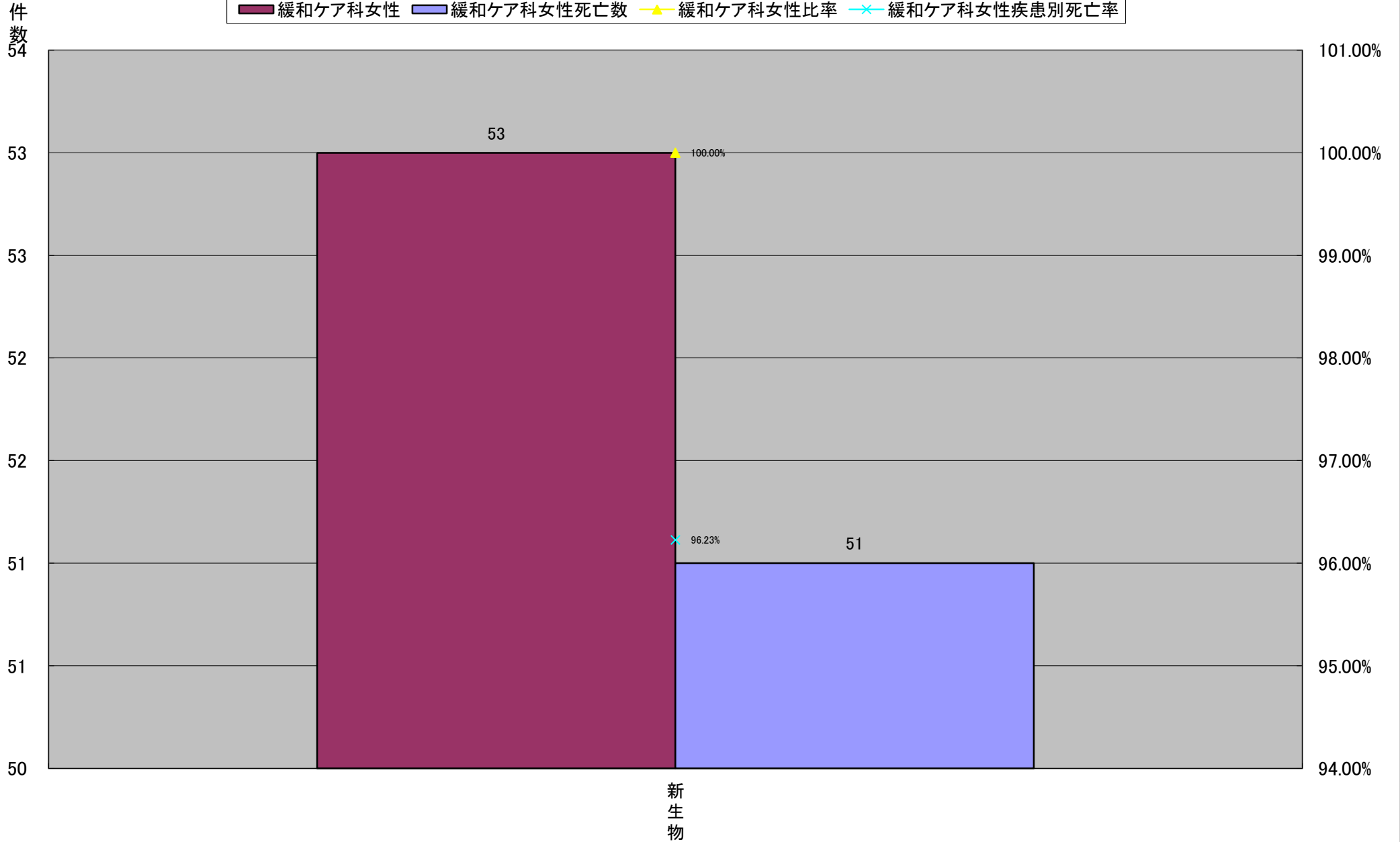

平成22年大分類統計<緩和ケア科>

| | 大分類コード | 大分類名称 | 緩和ケア科 | 緩和ケア科死亡数 | 緩和ケア科比率 | 緩和ケア科疾患別死亡率 | 緩和ケア科女性 | 緩和ケア科女性死亡数 | 緩和ケア科女性比率 | 緩和ケア科女性疾患別死亡率 | 緩和ケア科男性 | 緩和ケア科男性死亡数 | 緩和ケア科男性比率 | 緩和ケア科男性疾患別死亡率 |
|---|--------|-------|-------|----------|---------|-------------|---------|------------|-----------|---------------|---------|------------|-----------|---------------|
| 1 | 02 | 新生物 | 115 | 112 | 100.00% | 97.39% | 53 | 51 | 100.00% | 96.23% | 62 | 61 | 100.00% | 98.39% |
| | | 総数 | 115 | 112 | 100.00% | 97.39% | 53 | 51 | 100.00% | 96.23% | 62 | 61 | 100.00% | 98.39% |

平成22年大分類統計<緩和ケア科>

平成22年大分類統計(緩和ケア科男性)

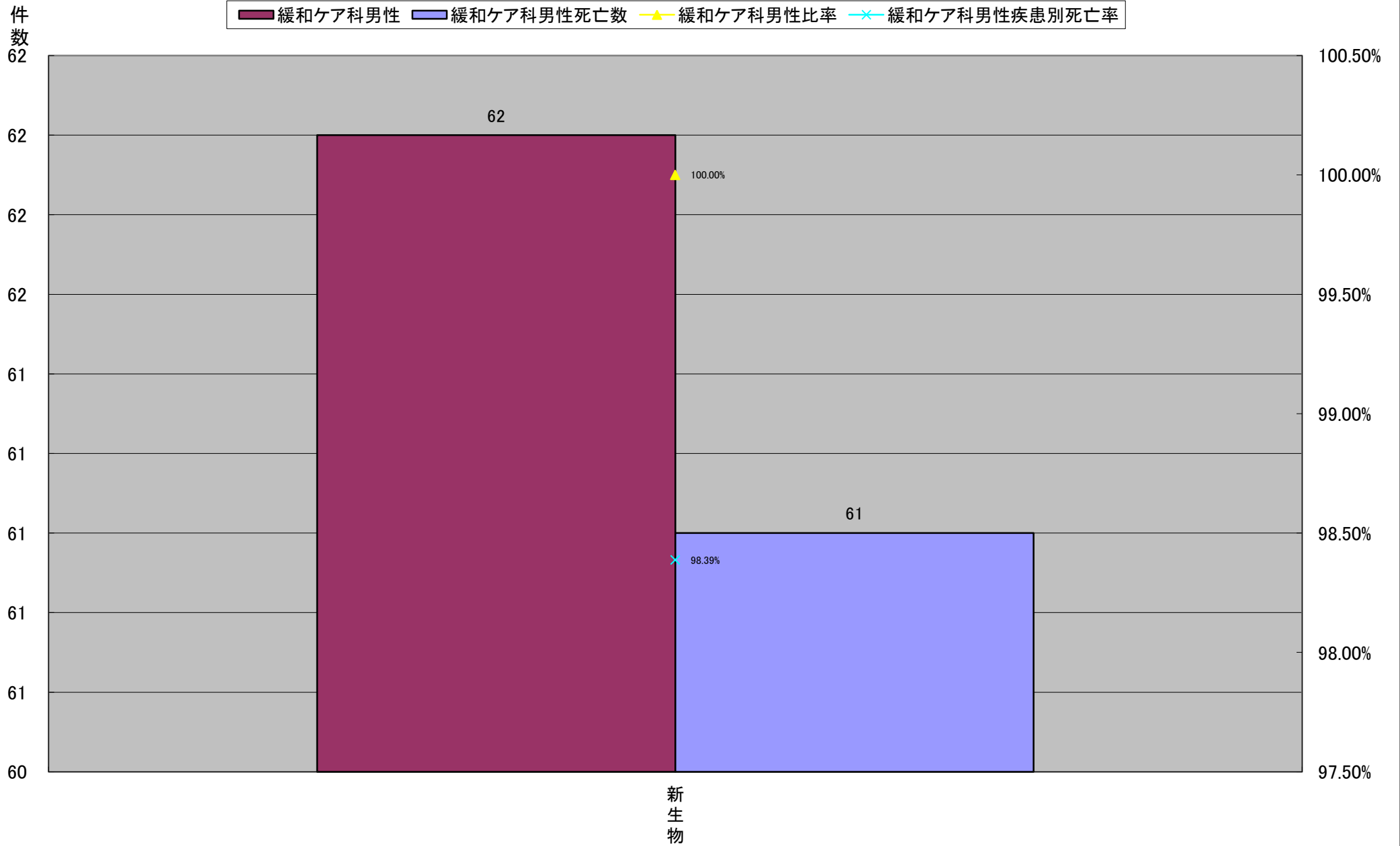

平成22年大分類統計<呼吸器内科>

| | 大分類コード | 大分類名称 | 呼吸器内科 | 呼吸器内科死亡数 | 呼吸器内科比率 | 呼吸器内科疾患別死亡率 | 呼吸器内科女性 | 呼吸器内科女性死亡数 | 呼吸器内科女性比率 | 呼吸器内科女性疾患別死亡率 | 呼吸器内科男性 | 呼吸器内科男性死亡数 | 呼吸器内科男性比率 | 呼吸器内科男性疾患別死亡率 |
|----|--------|---------------------------------|-------|----------|---------|-------------|---------|------------|-----------|---------------|---------|------------|-----------|---------------|
| 1 | 10 | 呼吸器系の疾患 | 238 | 37 | 66.48% | 15.55% | 87 | 10 | 75.65% | 11.49% | 151 | 27 | 62.14% | 17.88% |
| 2 | 02 | 新生物 | 82 | 16 | 22.91% | 19.51% | 15 | 4 | 13.04% | 26.67% | 67 | 12 | 27.57% | 17.91% |
| 3 | 01 | 感染症及び寄生虫症 | 18 | 0 | 5.03% | 0.00% | 7 | 0 | 6.09% | 0.00% | 11 | 0 | 4.53% | 0.00% |
| 4 | 09 | 循環器系の疾患 | 7 | 1 | 1.96% | 14.29% | 2 | 1 | 1.74% | 50.00% | 5 | 0 | 2.06% | 0.00% |
| 5 | 06 | 神経系の疾患 | 3 | 1 | 0.84% | 33.33% | 0 | 0 | 0.00% | #DIV/0! | 3 | 1 | 1.23% | 33.33% |
| 6 | 04 | 内分泌、栄養及び代謝疾患 | 2 | 0 | 0.56% | 0.00% | 0 | 0 | 0.00% | #DIV/0! | 2 | 0 | 0.82% | 0.00% |
| 6 | 08 | 耳及び乳様突起の疾患 | 2 | 0 | 0.56% | 0.00% | 2 | 0 | 1.74% | 0.00% | 0 | 0 | 0.00% | #DIV/0! |
| 6 | 18 | 症状、徴候及び異常臨床所見・異常検査所見で他に分類されないもの | 2 | 0 | 0.56% | 0.00% | 0 | 0 | 0.00% | #DIV/0! | 2 | 0 | 0.82% | 0.00% |
| 6 | 19 | 損傷、中毒及びその他の外因の影響 | 2 | 0 | 0.56% | 0.00% | 0 | 0 | 0.00% | #DIV/0! | 2 | 0 | 0.82% | 0.00% |
| 10 | 11 | 消化器系の疾患 | 1 | 0 | 0.28% | 0.00% | 1 | 0 | 0.87% | 0.00% | 0 | 0 | 0.00% | #DIV/0! |
| 10 | 12 | 皮膚及び皮下組織の疾患 | 1 | 0 | 0.28% | 0.00% | 1 | 0 | 0.87% | 0.00% | 0 | 0 | 0.00% | #DIV/0! |
| 総数 | | | 358 | 55 | 100.00% | 15.36% | 115 | 15 | 100.00% | 13.04% | 243 | 40 | 100.00% | 16.46% |

平成22年大分類統計<呼吸器内科>

平成22年大分類統計(呼吸器内科)

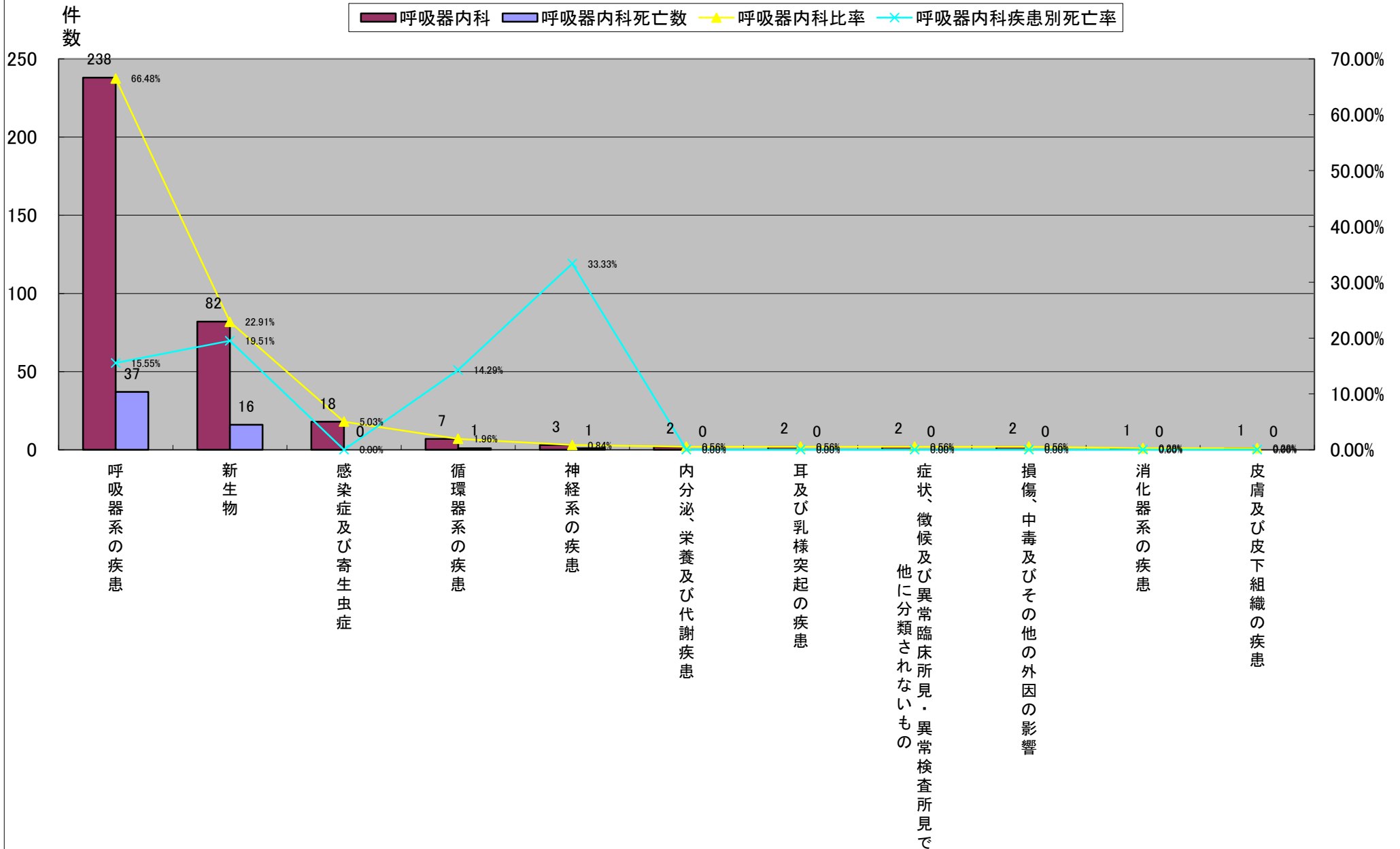

平成22年大分類統計＜呼吸器内科＞

| | 大分類コード | 大分類名称 | 呼吸器内科 | 呼吸器内科死亡数 | 呼吸器内科比率 | 呼吸器内科疾患別死亡率 | 呼吸器内科女性 | 呼吸器内科女性死亡数 | 呼吸器内科女性比率 | 呼吸器内科女性疾患別死亡率 | 呼吸器内科男性 | 呼吸器内科男性死亡数 | 呼吸器内科男性比率 | 呼吸器内科男性疾患別死亡率 |
|----|--------|---------------------------------|-------|----------|---------|-------------|---------|------------|-----------|---------------|---------|------------|-----------|---------------|
| 1 | 10 | 呼吸器系の疾患 | 238 | 37 | 66.48% | 15.55% | 87 | 10 | 75.65% | 11.49% | 151 | 27 | 62.14% | 17.88% |
| 2 | 02 | 新生物 | 82 | 16 | 22.91% | 19.51% | 15 | 4 | 13.04% | 26.67% | 67 | 12 | 27.57% | 17.91% |
| 3 | 01 | 感染症及び寄生虫症 | 18 | 0 | 5.03% | 0.00% | 7 | 0 | 6.09% | 0.00% | 11 | 0 | 4.53% | 0.00% |
| 4 | 09 | 循環器系の疾患 | 7 | 1 | 1.96% | 14.29% | 2 | 1 | 1.74% | 50.00% | 5 | 0 | 2.06% | 0.00% |
| 4 | 08 | 耳及び乳様突起の疾患 | 2 | 0 | 0.56% | 0.00% | 2 | 0 | 1.74% | 0.00% | 0 | 0 | 0.00% | #DIV/0! |
| 6 | 11 | 消化器系の疾患 | 1 | 0 | 0.28% | 0.00% | 1 | 0 | 0.87% | 0.00% | 0 | 0 | 0.00% | #DIV/0! |
| 6 | 12 | 皮膚及び皮下組織の疾患 | 1 | 0 | 0.28% | 0.00% | 1 | 0 | 0.87% | 0.00% | 0 | 0 | 0.00% | #DIV/0! |
| 8 | 06 | 神経系の疾患 | 3 | 1 | 0.84% | 33.33% | 0 | 0 | 0.00% | #DIV/0! | 3 | 1 | 1.23% | 33.33% |
| 8 | 04 | 内分泌、栄養及び代謝疾患 | 2 | 0 | 0.56% | 0.00% | 0 | 0 | 0.00% | #DIV/0! | 2 | 0 | 0.82% | 0.00% |
| 8 | 18 | 症状、徴候及び異常臨床所見・異常検査所見で他に分類されないもの | 2 | 0 | 0.56% | 0.00% | 0 | 0 | 0.00% | #DIV/0! | 2 | 0 | 0.82% | 0.00% |
| 8 | 19 | 損傷、中毒及びその他の外因の影響 | 2 | 0 | 0.56% | 0.00% | 0 | 0 | 0.00% | #DIV/0! | 2 | 0 | 0.82% | 0.00% |
| 総数 | | | 358 | 55 | 100.00% | 15.36% | 115 | 15 | 100.00% | 13.04% | 243 | 40 | 100.00% | 16.46% |

平成22年大分類統計<呼吸器内科>

平成22年大分類統計(呼吸器内科女性)

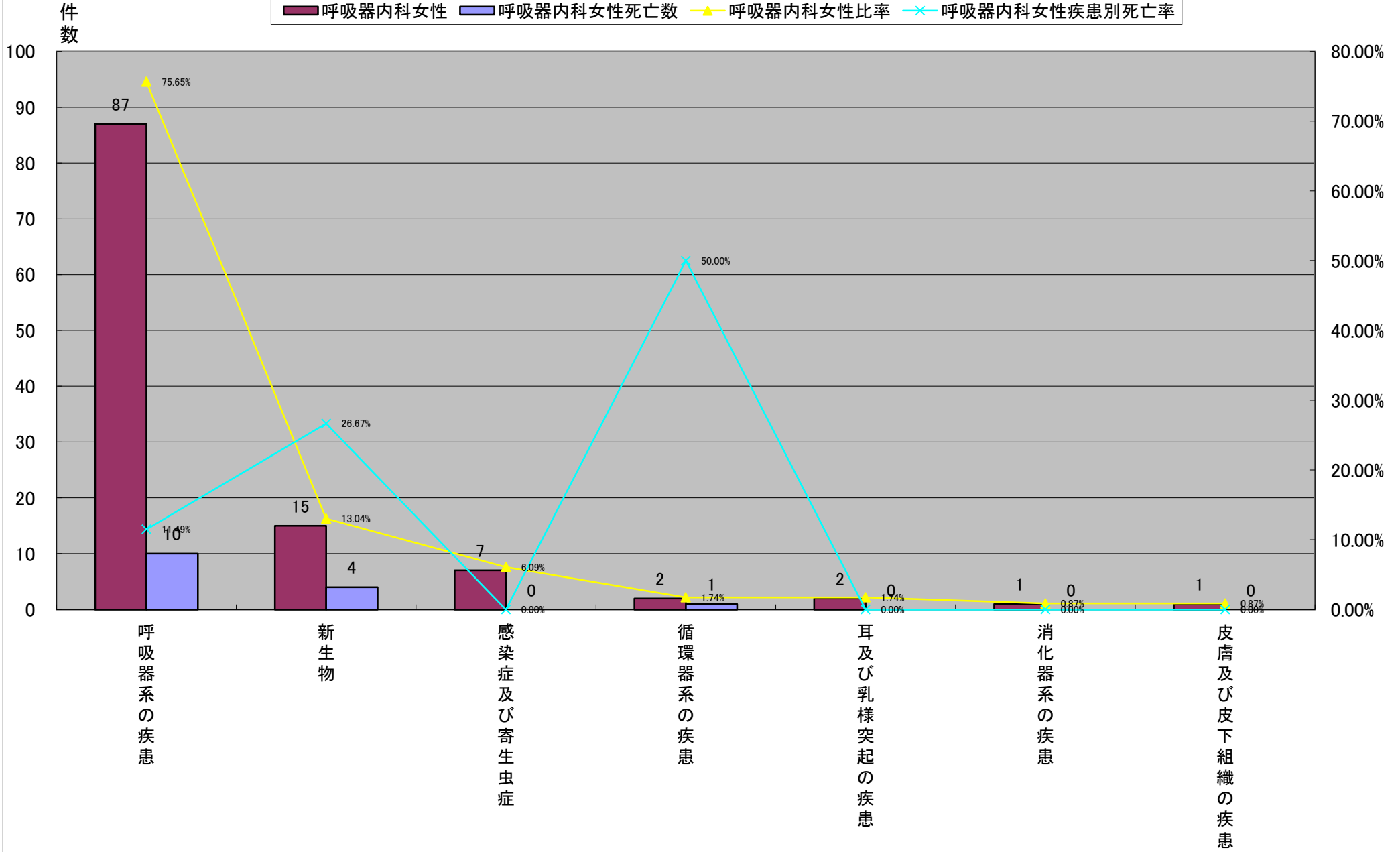

平成22年大分類統計<呼吸器内科>

| | 大分類コード | 大分類名称 | 呼吸器内科 | 呼吸器内科死亡数 | 呼吸器内科比率 | 呼吸器内科疾患別死亡率 | 呼吸器内科女性 | 呼吸器内科女性死亡数 | 呼吸器内科女性比率 | 呼吸器内科女性疾患別死亡率 | 呼吸器内科男性 | 呼吸器内科男性死亡数 | 呼吸器内科男性比率 | 呼吸器内科男性疾患別死亡率 |
|----|--------|---------------------------------|-------|----------|---------|-------------|---------|------------|-----------|---------------|---------|------------|-----------|---------------|
| 1 | 10 | 呼吸器系の疾患 | 238 | 37 | 66.48% | 15.55% | 87 | 10 | 75.65% | 11.49% | 151 | 27 | 62.14% | 17.88% |
| 2 | 02 | 新生物 | 82 | 16 | 22.91% | 19.51% | 15 | 4 | 13.04% | 26.67% | 67 | 12 | 27.57% | 17.91% |
| 3 | 01 | 感染症及び寄生虫症 | 18 | 0 | 5.03% | 0.00% | 7 | 0 | 6.09% | 0.00% | 11 | 0 | 4.53% | 0.00% |
| 4 | 09 | 循環器系の疾患 | 7 | 1 | 1.96% | 14.29% | 2 | 1 | 1.74% | 50.00% | 5 | 0 | 2.06% | 0.00% |
| 5 | 06 | 神経系の疾患 | 3 | 1 | 0.84% | 33.33% | 0 | 0 | 0.00% | #DIV/0! | 3 | 1 | 1.23% | 33.33% |
| 6 | 04 | 内分泌、栄養及び代謝疾患 | 2 | 0 | 0.56% | 0.00% | 0 | 0 | 0.00% | #DIV/0! | 2 | 0 | 0.82% | 0.00% |
| 6 | 18 | 症状、徴候及び異常臨床所見・異常検査所見で他に分類されないもの | 2 | 0 | 0.56% | 0.00% | 0 | 0 | 0.00% | #DIV/0! | 2 | 0 | 0.82% | 0.00% |
| 6 | 19 | 損傷、中毒及びその他の外因の影響 | 2 | 0 | 0.56% | 0.00% | 0 | 0 | 0.00% | #DIV/0! | 2 | 0 | 0.82% | 0.00% |
| 9 | 08 | 耳及び乳様突起の疾患 | 2 | 0 | 0.56% | 0.00% | 2 | 0 | 1.74% | 0.00% | 0 | 0 | 0.00% | #DIV/0! |
| 9 | 11 | 消化器系の疾患 | 1 | 0 | 0.28% | 0.00% | 1 | 0 | 0.87% | 0.00% | 0 | 0 | 0.00% | #DIV/0! |
| 9 | 12 | 皮膚及び皮下組織の疾患 | 1 | 0 | 0.28% | 0.00% | 1 | 0 | 0.87% | 0.00% | 0 | 0 | 0.00% | #DIV/0! |
| 総数 | | | 358 | 55 | 100.00% | 15.36% | 115 | 15 | 100.00% | 13.04% | 243 | 40 | 100.00% | 16.46% |

平成22年大分類統計<呼吸器内科>

平成22年大分類統計(呼吸器内科男性)

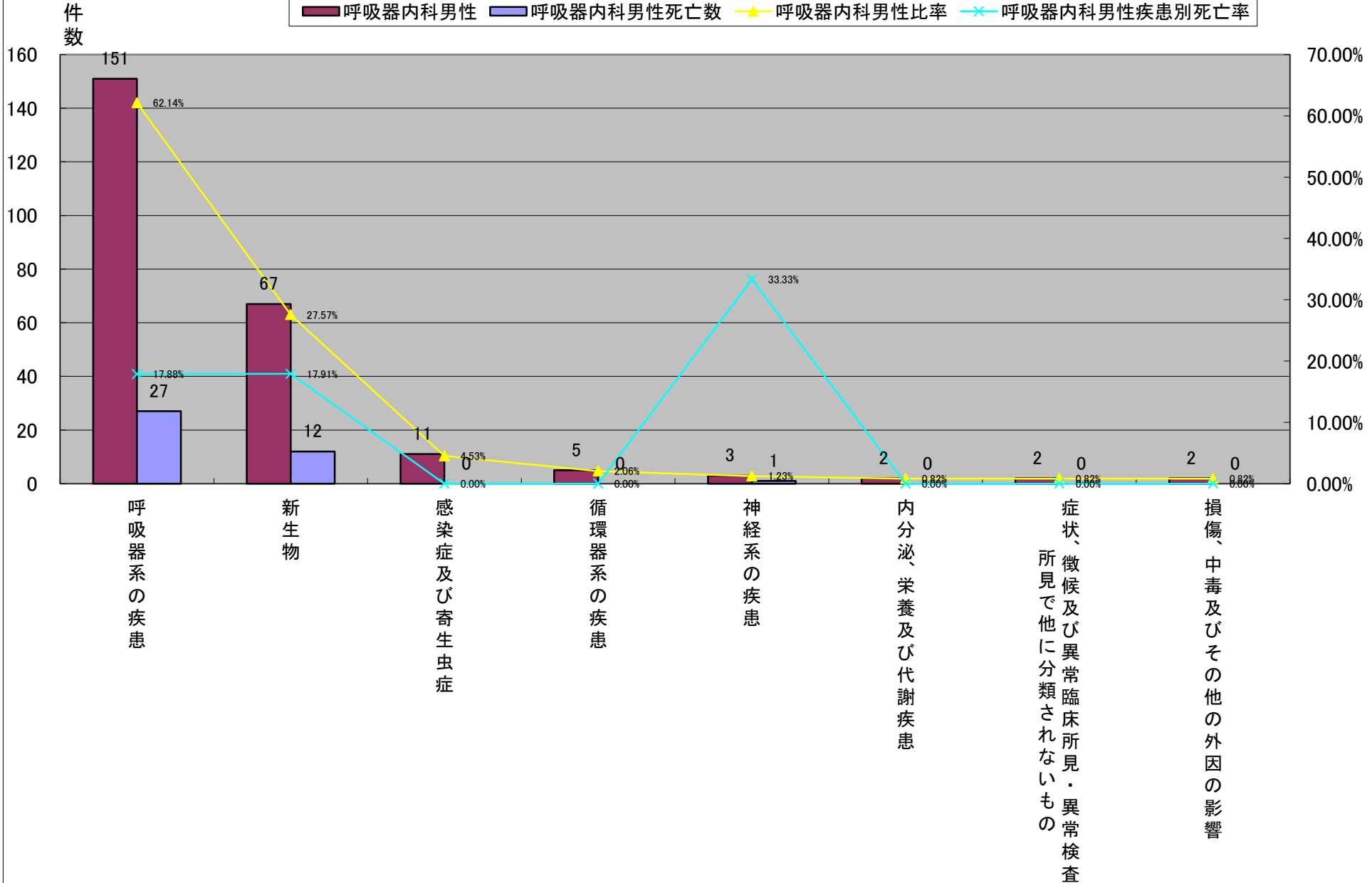

平成22年大分類統計<救急科>

| | 大分類コード | 大分類名称 | 救急科 | 救急科死亡数 | 救急科比率 | 救急科疾患別死亡率 | 救急科女性 | 救急科女性死亡数 | 救急科女性比率 | 救急科女性疾患別死亡率 | 救急科男性 | 救急科男性死亡数 | 救急科男性比率 | 救急科男性疾患別死亡率 |
|----|--------|------------------|-----|--------|---------|-----------|-------|----------|---------|-------------|-------|----------|---------|-------------|
| 1 | 05 | 精神及び行動の障害 | 11 | 0 | 32.35% | 0.00% | 5 | 0 | 31.25% | 0.00% | 6 | 0 | 33.33% | 0.00% |
| 2 | 19 | 損傷、中毒及びその他の外因の影響 | 9 | 0 | 26.47% | 0.00% | 3 | 0 | 18.75% | 0.00% | 6 | 0 | 33.33% | 0.00% |
| 3 | 01 | 感染症及び寄生虫症 | 5 | 0 | 14.71% | 0.00% | 3 | 0 | 18.75% | 0.00% | 2 | 0 | 11.11% | 0.00% |
| 4 | 08 | 耳及び乳様突起の疾患 | 3 | 0 | 8.82% | 0.00% | 3 | 0 | 18.75% | 0.00% | 0 | 0 | 0.00% | #DIV/0! |
| 5 | 09 | 循環器系の疾患 | 2 | 0 | 5.88% | 0.00% | 1 | 0 | 6.25% | 0.00% | 1 | 0 | 5.56% | 0.00% |
| 6 | 04 | 内分泌、栄養及び代謝疾患 | 1 | 0 | 2.94% | 0.00% | 0 | 0 | 0.00% | #DIV/0! | 1 | 0 | 5.56% | 0.00% |
| 6 | 10 | 呼吸器系の疾患 | 1 | 0 | 2.94% | 0.00% | 1 | 0 | 6.25% | 0.00% | 0 | 0 | 0.00% | #DIV/0! |
| 6 | 11 | 消化器系の疾患 | 1 | 0 | 2.94% | 0.00% | 0 | 0 | 0.00% | #DIV/0! | 1 | 0 | 5.56% | 0.00% |
| 6 | 14 | 腎尿路生殖器系の疾患 | 1 | 0 | 2.94% | 0.00% | 0 | 0 | 0.00% | #DIV/0! | 1 | 0 | 5.56% | 0.00% |
| 総数 | | | 34 | 0 | 100.00% | 0.00% | 16 | 0 | 100.00% | 0.00% | 18 | 0 | 100.00% | 0.00% |

平成22年大分類統計<救急科>

平成22年大分類統計(救急科)

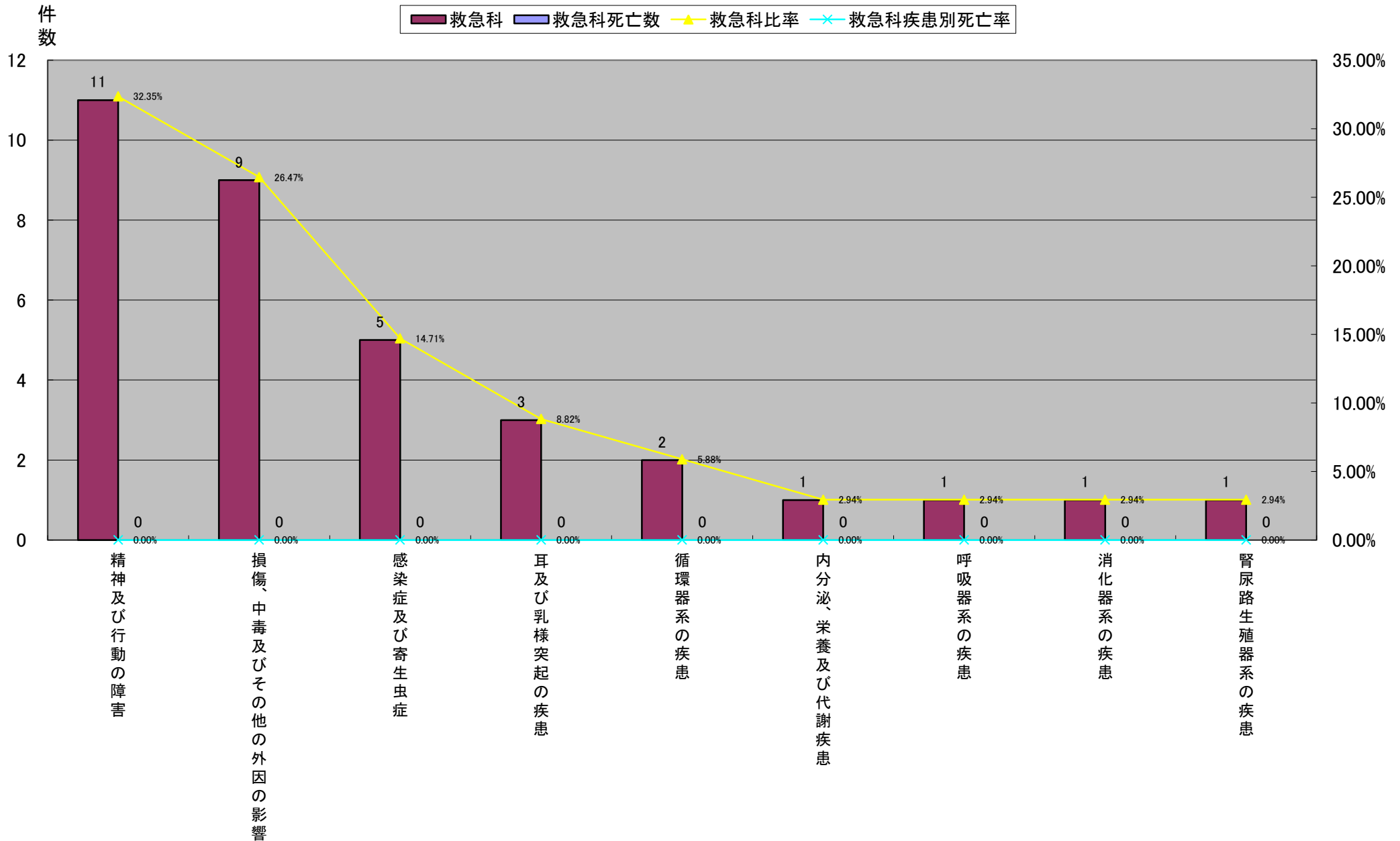

平成22年大分類統計<救急科>

| | 大分類コード | 大分類名称 | 救急科 | 救急科死亡数 | 救急科比率 | 救急科疾患別死亡率 | 救急科女性 | 救急科女性死亡数 | 救急科女性比率 | 救急科女性疾患別死亡率 | 救急科男性 | 救急科男性死亡数 | 救急科男性比率 | 救急科男性疾患別死亡率 |
|----|--------|------------------|-----|--------|---------|-----------|-------|----------|---------|-------------|-------|----------|---------|-------------|
| 1 | 05 | 精神及び行動の障害 | 11 | 0 | 32.35% | 0.00% | 5 | 0 | 31.25% | 0.00% | 6 | 0 | 33.33% | 0.00% |
| 2 | 19 | 損傷、中毒及びその他の外因の影響 | 9 | 0 | 26.47% | 0.00% | 3 | 0 | 18.75% | 0.00% | 6 | 0 | 33.33% | 0.00% |
| 2 | 01 | 感染症及び寄生虫症 | 5 | 0 | 14.71% | 0.00% | 3 | 0 | 18.75% | 0.00% | 2 | 0 | 11.11% | 0.00% |
| 2 | 08 | 耳及び乳様突起の疾患 | 3 | 0 | 8.82% | 0.00% | 3 | 0 | 18.75% | 0.00% | 0 | 0 | 0.00% | #DIV/0! |
| 5 | 09 | 循環器系の疾患 | 2 | 0 | 5.88% | 0.00% | 1 | 0 | 6.25% | 0.00% | 1 | 0 | 5.56% | 0.00% |
| 5 | 10 | 呼吸器系の疾患 | 1 | 0 | 2.94% | 0.00% | 1 | 0 | 6.25% | 0.00% | 0 | 0 | 0.00% | #DIV/0! |
| 7 | 04 | 内分泌、栄養及び代謝疾患 | 1 | 0 | 2.94% | 0.00% | 0 | 0 | 0.00% | #DIV/0! | 1 | 0 | 5.56% | 0.00% |
| 7 | 11 | 消化器系の疾患 | 1 | 0 | 2.94% | 0.00% | 0 | 0 | 0.00% | #DIV/0! | 1 | 0 | 5.56% | 0.00% |
| 7 | 14 | 腎尿路生殖器系の疾患 | 1 | 0 | 2.94% | 0.00% | 0 | 0 | 0.00% | #DIV/0! | 1 | 0 | 5.56% | 0.00% |
| 総数 | | | 34 | 0 | 100.00% | 0.00% | 16 | 0 | 100.00% | 0.00% | 18 | 0 | 100.00% | 0.00% |

平成22年大分類統計<救急科>

平成22年大分類統計(救急科女性)

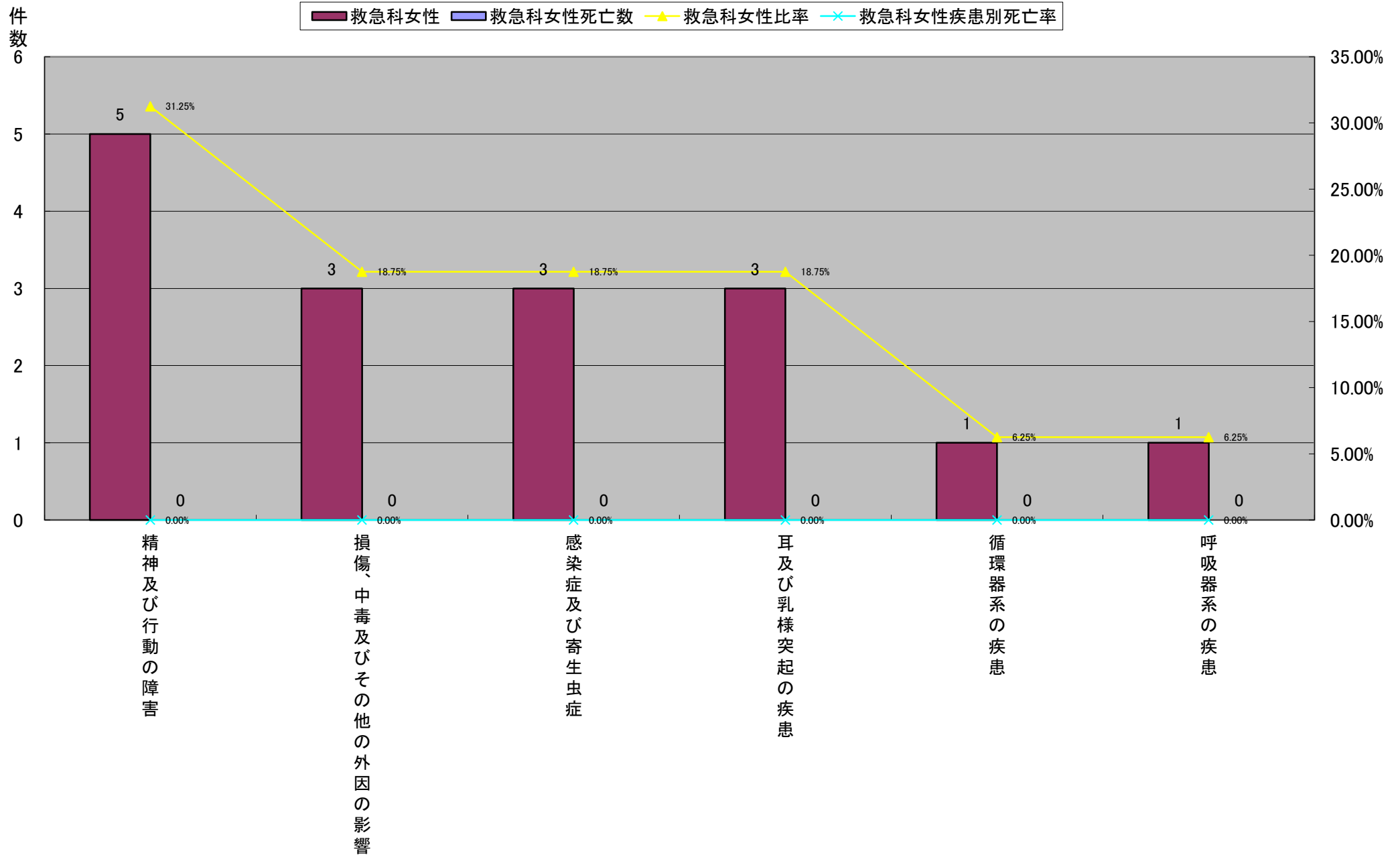

平成22年大分類統計<救急科>

| | 大分類コード | 大分類名称 | 救急科 | 救急科死亡数 | 救急科比率 | 救急科疾患別死亡率 | 救急科女性 | 救急科女性死亡数 | 救急科女性比率 | 救急科女性疾患別死亡率 | 救急科男性 | 救急科男性死亡数 | 救急科男性比率 | 救急科男性疾患別死亡率 |
|----|--------|------------------|-----|--------|---------|-----------|-------|----------|---------|-------------|-------|----------|---------|-------------|
| 1 | 05 | 精神及び行動の障害 | 11 | 0 | 32.35% | 0.00% | 5 | 0 | 31.25% | 0.00% | 6 | 0 | 33.33% | 0.00% |
| 1 | 19 | 損傷、中毒及びその他の外因の影響 | 9 | 0 | 26.47% | 0.00% | 3 | 0 | 18.75% | 0.00% | 6 | 0 | 33.33% | 0.00% |
| 3 | 01 | 感染症及び寄生虫症 | 5 | 0 | 14.71% | 0.00% | 3 | 0 | 18.75% | 0.00% | 2 | 0 | 11.11% | 0.00% |
| 4 | 09 | 循環器系の疾患 | 2 | 0 | 5.88% | 0.00% | 1 | 0 | 6.25% | 0.00% | 1 | 0 | 5.56% | 0.00% |
| 4 | 04 | 内分泌、栄養及び代謝疾患 | 1 | 0 | 2.94% | 0.00% | 0 | 0 | 0.00% | #DIV/0! | 1 | 0 | 5.56% | 0.00% |
| 4 | 11 | 消化器系の疾患 | 1 | 0 | 2.94% | 0.00% | 0 | 0 | 0.00% | #DIV/0! | 1 | 0 | 5.56% | 0.00% |
| 4 | 14 | 腎尿路生殖器系の疾患 | 1 | 0 | 2.94% | 0.00% | 0 | 0 | 0.00% | #DIV/0! | 1 | 0 | 5.56% | 0.00% |
| 8 | 08 | 耳及び乳様突起の疾患 | 3 | 0 | 8.82% | 0.00% | 3 | 0 | 18.75% | 0.00% | 0 | 0 | 0.00% | #DIV/0! |
| 8 | 10 | 呼吸器系の疾患 | 1 | 0 | 2.94% | 0.00% | 1 | 0 | 6.25% | 0.00% | 0 | 0 | 0.00% | #DIV/0! |
| 総数 | | | 34 | 0 | 100.00% | 0.00% | 16 | 0 | 100.00% | 0.00% | 18 | 0 | 100.00% | 0.00% |

平成22年大分類統計<救急科>

平成22年大分類統計(救急科男性)

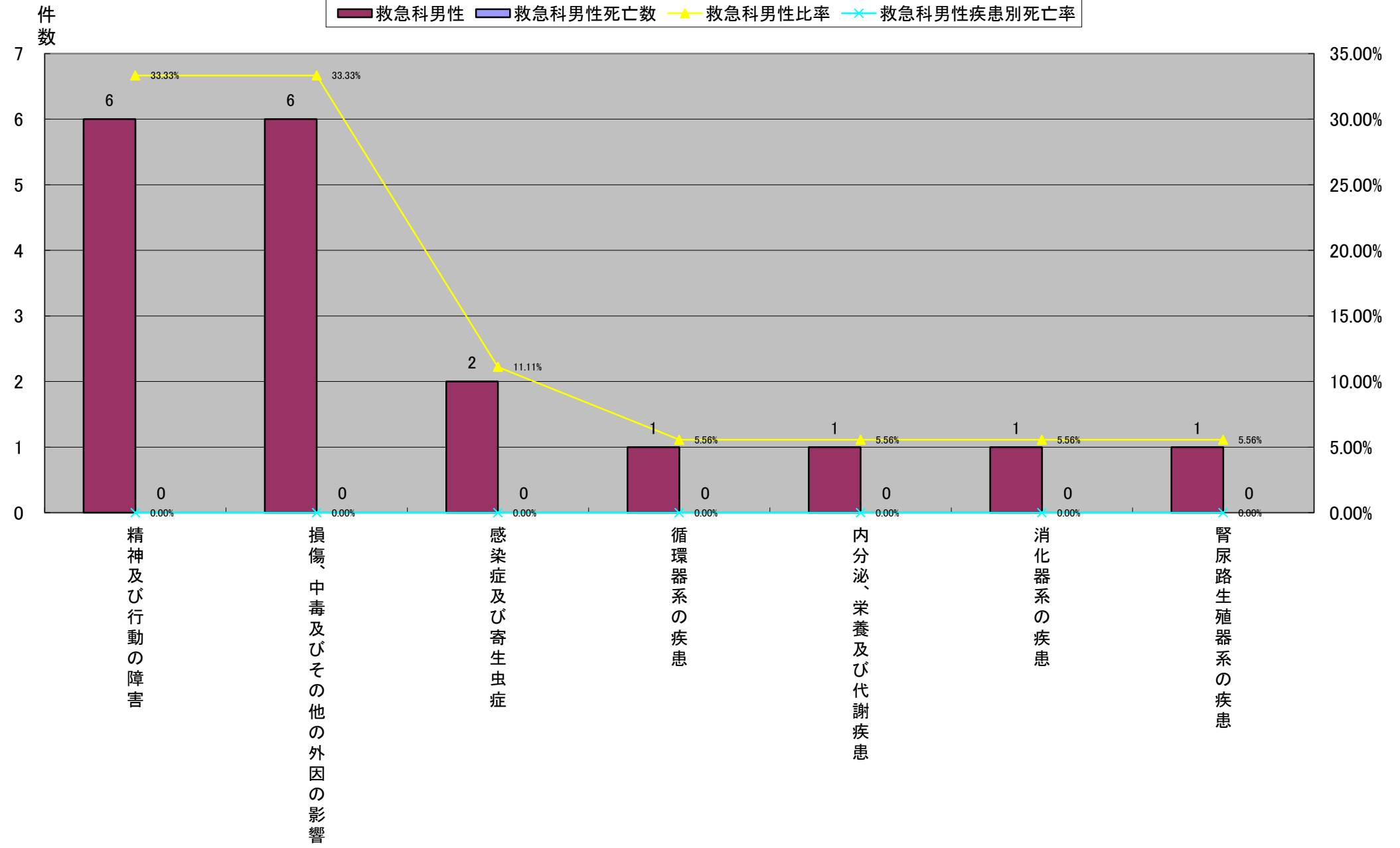

平成22年大分類統計<血液内科>

| | 大分類コード | 大分類名称 | 血液内科 | 血液内科死亡数 | 血液内科比率 | 血液内科疾患別死亡率 | 血液内科女性 | 血液内科女性死亡数 | 血液内科女性比率 | 血液内科女性疾患別死亡率 | 血液内科男性 | 血液内科男性死亡数 | 血液内科男性比率 | 血液内科男性疾患別死亡率 |
|----|--------|----------------------|------|---------|---------|------------|--------|-----------|----------|--------------|--------|-----------|----------|--------------|
| 1 | 02 | 新生物 | 145 | 32 | 74.36% | 22.07% | 63 | 10 | 72.41% | 15.87% | 82 | 22 | 75.93% | 26.83% |
| 2 | 03 | 血液及び造血器の疾患並びに免疫機構の障害 | 29 | 5 | 14.87% | 17.24% | 10 | 1 | 11.49% | 10.00% | 19 | 4 | 17.59% | 21.05% |
| 3 | 01 | 感染症及び寄生虫症 | 5 | 1 | 2.56% | 20.00% | 5 | 1 | 5.75% | 20.00% | 0 | 0 | 0.00% | #DIV/0! |
| 3 | 05 | 精神及び行動の障害 | 5 | 0 | 2.56% | 0.00% | 1 | 0 | 1.15% | 0.00% | 4 | 0 | 3.70% | 0.00% |
| 3 | 14 | 腎尿路生殖器系の疾患 | 5 | 0 | 2.56% | 0.00% | 5 | 0 | 5.75% | 0.00% | 0 | 0 | 0.00% | #DIV/0! |
| 6 | 13 | 筋骨格系及び結合組織の疾患 | 3 | 0 | 1.54% | 0.00% | 1 | 0 | 1.15% | 0.00% | 2 | 0 | 1.85% | 0.00% |
| 7 | 08 | 耳及び乳様突起の疾患 | 1 | 0 | 0.51% | 0.00% | 1 | 0 | 1.15% | 0.00% | 0 | 0 | 0.00% | #DIV/0! |
| 7 | 11 | 消化器系の疾患 | 1 | 0 | 0.51% | 0.00% | 1 | 0 | 1.15% | 0.00% | 0 | 0 | 0.00% | #DIV/0! |
| 7 | 19 | 損傷、中毒及びその他の外因の影響 | 1 | 0 | 0.51% | 0.00% | 0 | 0 | 0.00% | #DIV/0! | 1 | 0 | 0.93% | 0.00% |
| 総数 | | | 195 | 38 | 100.00% | 19.49% | 87 | 12 | 100.00% | 13.79% | 108 | 26 | 100.00% | 24.07% |

平成22年大分類統計<血液内科>

平成22年大分類統計(血液内科)

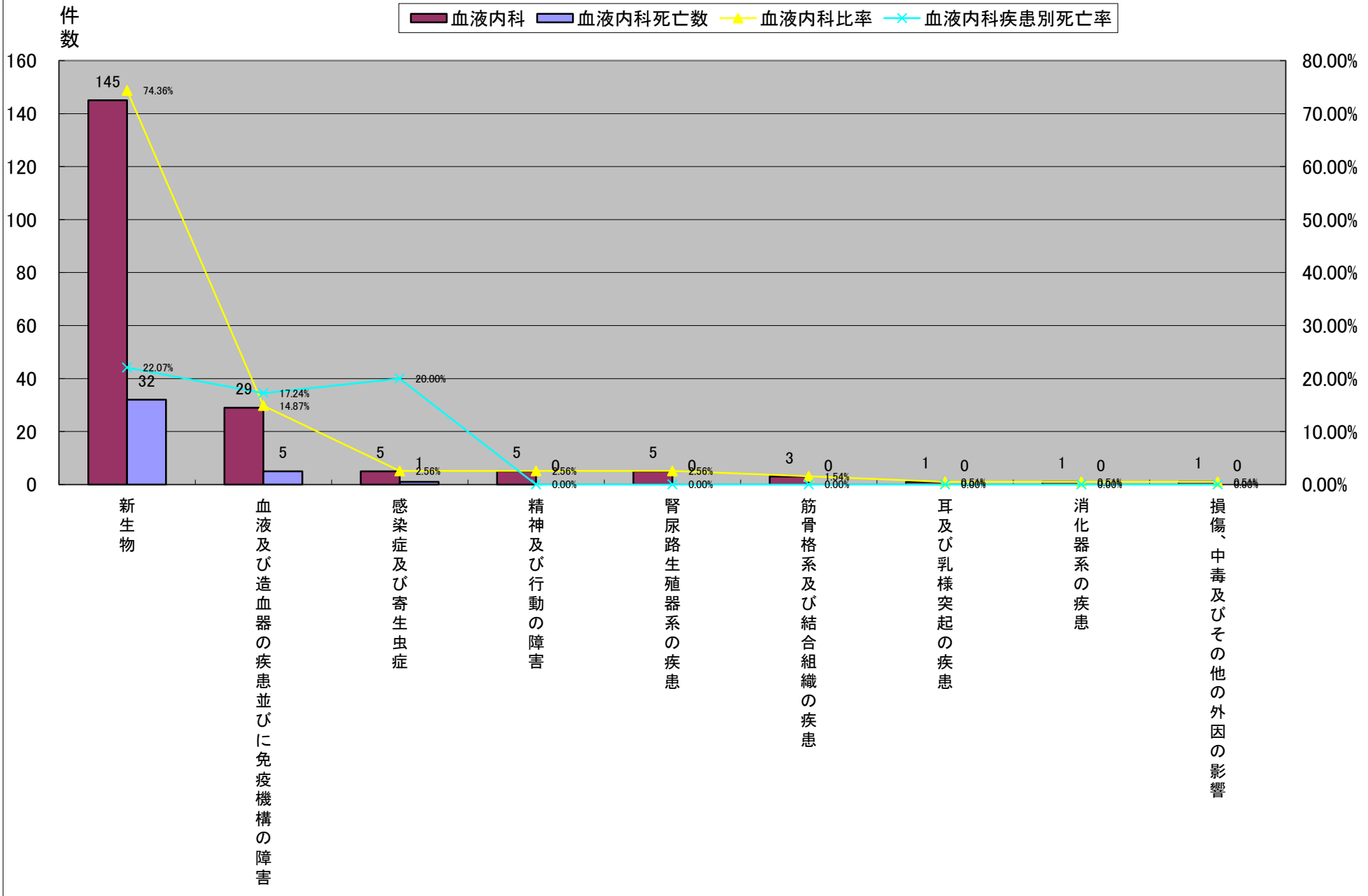

平成22年大分類統計<血液内科>

| | 大分類コード | 大分類名称 | 血液内科 | 血液内科死亡数 | 血液内科比率 | 血液内科疾患別死亡率 | 血液内科女性 | 血液内科女性死亡数 | 血液内科女性比率 | 血液内科女性疾患別死亡率 | 血液内科男性 | 血液内科男性死亡数 | 血液内科男性比率 | 血液内科男性疾患別死亡率 |
|----|--------|----------------------|------|---------|---------|------------|--------|-----------|----------|--------------|--------|-----------|----------|--------------|
| 1 | 02 | 新生物 | 145 | 32 | 74.36% | 22.07% | 63 | 10 | 72.41% | 15.87% | 82 | 22 | 75.93% | 26.83% |
| 2 | 03 | 血液及び造血器の疾患並びに免疫機構の障害 | 29 | 5 | 14.87% | 17.24% | 10 | 1 | 11.49% | 10.00% | 19 | 4 | 17.59% | 21.05% |
| 3 | 01 | 感染症及び寄生虫症 | 5 | 1 | 2.56% | 20.00% | 5 | 1 | 5.75% | 20.00% | 0 | 0 | 0.00% | #DIV/0! |
| 3 | 14 | 腎尿路生殖器系の疾患 | 5 | 0 | 2.56% | 0.00% | 5 | 0 | 5.75% | 0.00% | 0 | 0 | 0.00% | #DIV/0! |
| 5 | 05 | 精神及び行動の障害 | 5 | 0 | 2.56% | 0.00% | 1 | 0 | 1.15% | 0.00% | 4 | 0 | 3.70% | 0.00% |
| 5 | 13 | 筋骨格系及び結合組織の疾患 | 3 | 0 | 1.54% | 0.00% | 1 | 0 | 1.15% | 0.00% | 2 | 0 | 1.85% | 0.00% |
| 5 | 08 | 耳及び乳様突起の疾患 | 1 | 0 | 0.51% | 0.00% | 1 | 0 | 1.15% | 0.00% | 0 | 0 | 0.00% | #DIV/0! |
| 5 | 11 | 消化器系の疾患 | 1 | 0 | 0.51% | 0.00% | 1 | 0 | 1.15% | 0.00% | 0 | 0 | 0.00% | #DIV/0! |
| 9 | 19 | 損傷、中毒及びその他の外因の影響 | 1 | 0 | 0.51% | 0.00% | 0 | 0 | 0.00% | #DIV/0! | 1 | 0 | 0.93% | 0.00% |
| 総数 | | | 195 | 38 | 100.00% | 19.49% | 87 | 12 | 100.00% | 13.79% | 108 | 26 | 100.00% | 24.07% |

平成22年大分類統計<血液内科>

平成22年大分類統計(血液内科女性)

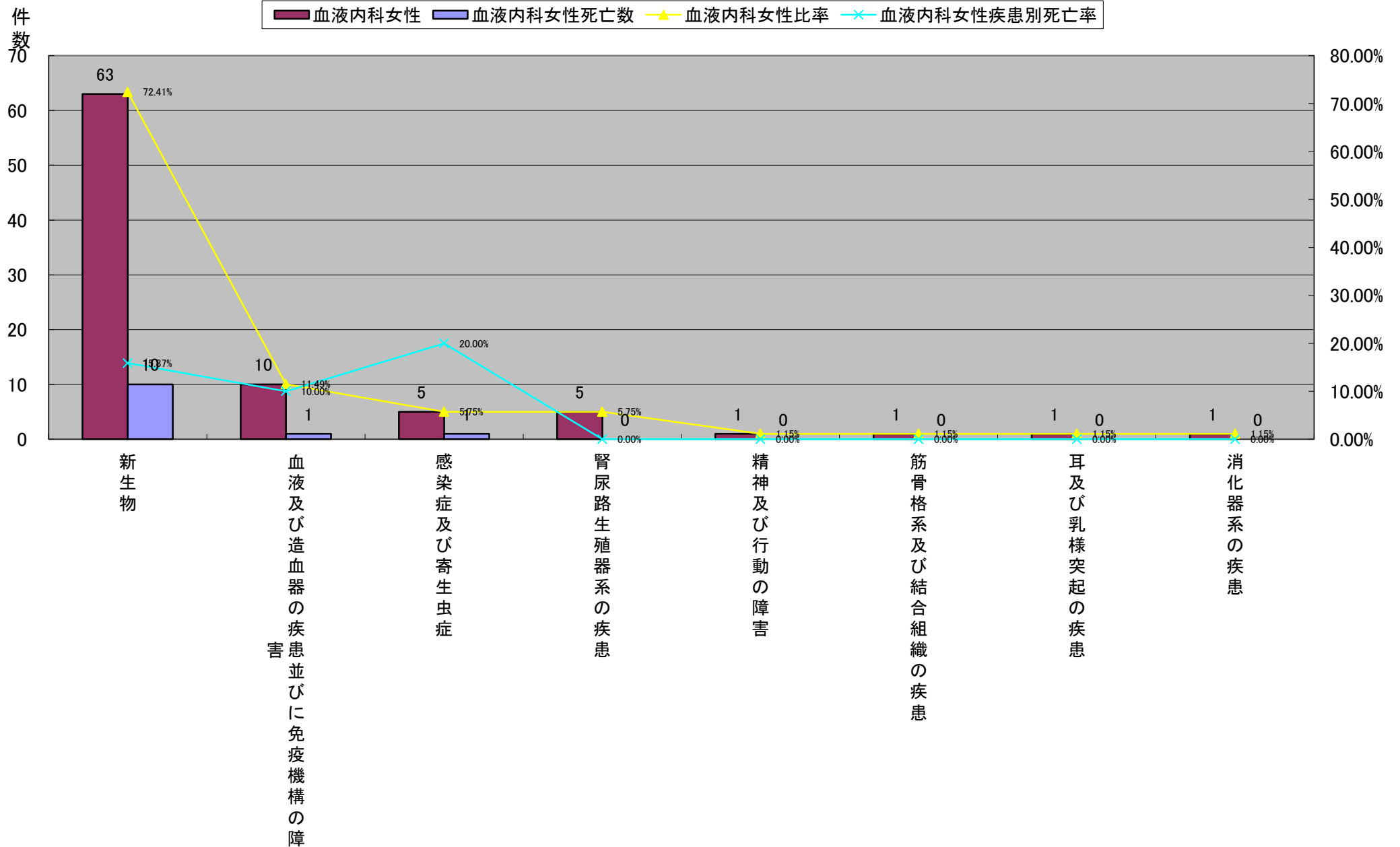

平成22年大分類統計<血液内科>

| | 大分類コード | 大分類名称 | 血液内科 | 血液内科死亡数 | 血液内科比率 | 血液内科疾患別死亡率 | 血液内科女性 | 血液内科女性死亡数 | 血液内科女性比率 | 血液内科女性疾患別死亡率 | 血液内科男性 | 血液内科男性死亡数 | 血液内科男性比率 | 血液内科男性疾患別死亡率 |
|----|--------|----------------------|------|---------|---------|------------|--------|-----------|----------|--------------|--------|-----------|----------|--------------|
| 1 | 02 | 新生物 | 145 | 32 | 74.36% | 22.07% | 63 | 10 | 72.41% | 15.87% | 82 | 22 | 75.93% | 26.83% |
| 2 | 03 | 血液及び造血器の疾患並びに免疫機構の障害 | 29 | 5 | 14.87% | 17.24% | 10 | 1 | 11.49% | 10.00% | 19 | 4 | 17.59% | 21.05% |
| 3 | 05 | 精神及び行動の障害 | 5 | 0 | 2.56% | 0.00% | 1 | 0 | 1.15% | 0.00% | 4 | 0 | 3.70% | 0.00% |
| 4 | 13 | 筋骨格系及び結合組織の疾患 | 3 | 0 | 1.54% | 0.00% | 1 | 0 | 1.15% | 0.00% | 2 | 0 | 1.85% | 0.00% |
| 5 | 19 | 損傷、中毒及びその他の外因の影響 | 1 | 0 | 0.51% | 0.00% | 0 | 0 | 0.00% | #DIV/0! | 1 | 0 | 0.93% | 0.00% |
| 6 | 01 | 感染症及び寄生虫症 | 5 | 1 | 2.56% | 20.00% | 5 | 1 | 5.75% | 20.00% | 0 | 0 | 0.00% | #DIV/0! |
| 6 | 14 | 腎尿路生殖器系の疾患 | 5 | 0 | 2.56% | 0.00% | 5 | 0 | 5.75% | 0.00% | 0 | 0 | 0.00% | #DIV/0! |
| 6 | 08 | 耳及び乳様突起の疾患 | 1 | 0 | 0.51% | 0.00% | 1 | 0 | 1.15% | 0.00% | 0 | 0 | 0.00% | #DIV/0! |
| 6 | 11 | 消化器系の疾患 | 1 | 0 | 0.51% | 0.00% | 1 | 0 | 1.15% | 0.00% | 0 | 0 | 0.00% | #DIV/0! |
| 総数 | | | 195 | 38 | 100.00% | 19.49% | 87 | 12 | 100.00% | 13.79% | 108 | 26 | 100.00% | 24.07% |

平成22年大分類統計<血液内科>

平成22年大分類統計(血液内科男性)

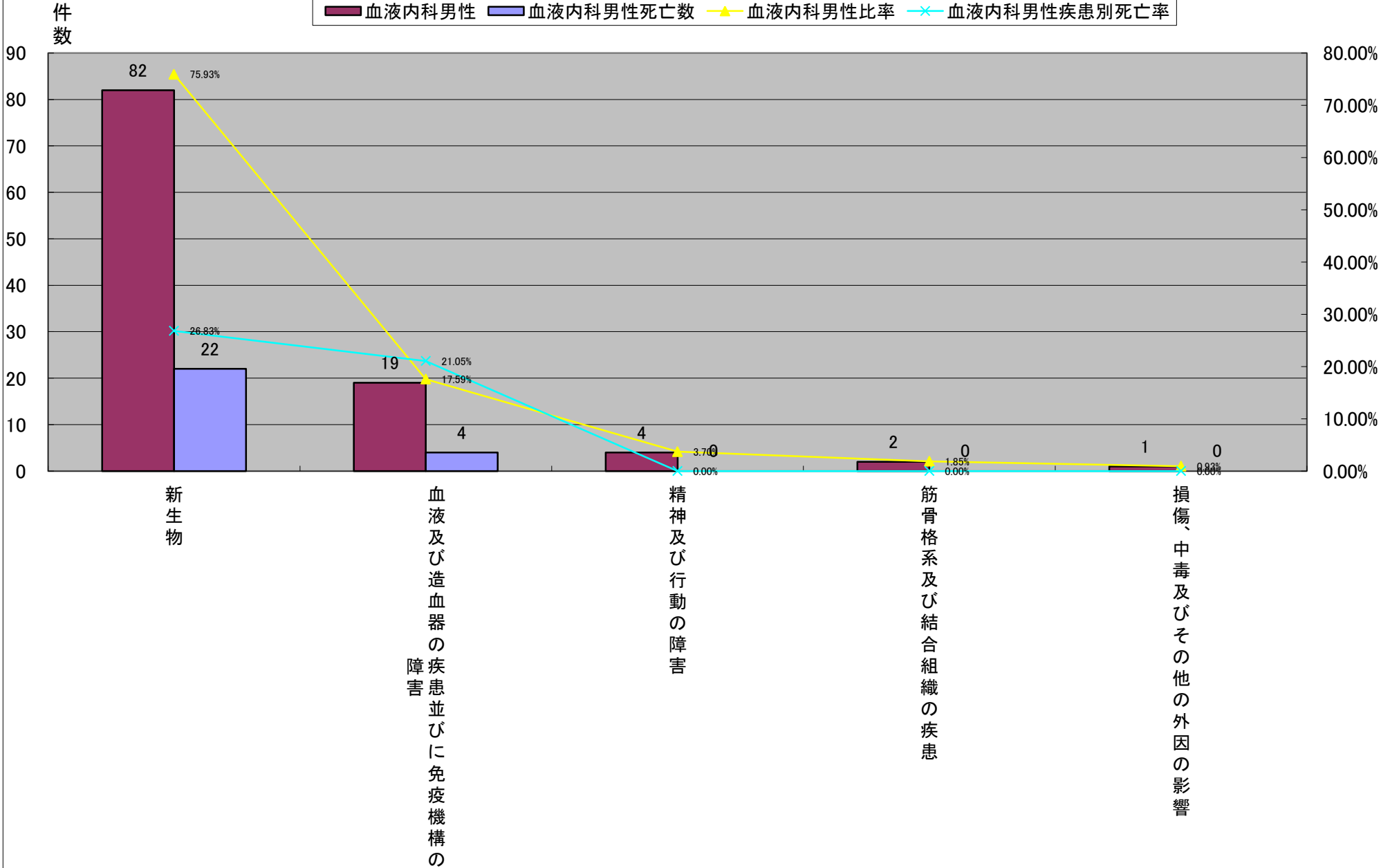

平成22年大分類統計<代謝・内分泌内科>

| | 大分類コード | 大分類名称 | 代謝・内分泌内科 | 代謝・内分泌内科死亡数 | 代謝・内分泌内科比率 | 代謝・内分泌内科疾患別死亡率 | 代謝・内分泌内科女性 | 代謝・内分泌内科女性死亡数 | 代謝・内分泌内科女性比率 | 代謝・内分泌内科女性疾患別死亡率 | 代謝・内分泌内科男性 | 代謝・内分泌内科男性死亡数 | 代謝・内分泌内科男性比率 | 代謝・内分泌内科男性疾患別死亡率 |
|----|--------|------------------|----------|-------------|------------|----------------|------------|---------------|--------------|------------------|------------|---------------|--------------|------------------|
| 1 | 04 | 内分泌、栄養及び代謝疾患 | 77 | 0 | 78.57% | 0.00% | 28 | 0 | 65.12% | 0.00% | 49 | 0 | 89.09% | 0.00% |
| 2 | 09 | 循環器系の疾患 | 4 | 0 | 4.08% | 0.00% | 3 | 0 | 6.98% | 0.00% | 1 | 0 | 1.82% | 0.00% |
| 2 | 14 | 腎尿路生殖器系の疾患 | 4 | 0 | 4.08% | 0.00% | 3 | 0 | 6.98% | 0.00% | 1 | 0 | 1.82% | 0.00% |
| 4 | 10 | 呼吸器系の疾患 | 3 | 2 | 3.06% | 66.67% | 3 | 2 | 6.98% | 66.67% | 0 | 0 | 0.00% | #DIV/0! |
| 5 | 12 | 皮膚及び皮下組織の疾患 | 2 | 0 | 2.04% | 0.00% | 2 | 0 | 4.65% | 0.00% | 0 | 0 | 0.00% | #DIV/0! |
| 5 | 15 | 妊娠、分娩及び産じょく<褥> | 2 | 0 | 2.04% | 0.00% | 2 | 0 | 4.65% | 0.00% | 0 | 0 | 0.00% | #DIV/0! |
| 5 | 19 | 損傷、中毒及びその他の外因の影響 | 2 | 0 | 2.04% | 0.00% | 1 | 0 | 2.33% | 0.00% | 1 | 0 | 1.82% | 0.00% |
| 8 | 01 | 感染症及び寄生虫症 | 1 | 0 | 1.02% | 0.00% | 1 | 0 | 2.33% | 0.00% | 0 | 0 | 0.00% | #DIV/0! |
| 8 | 05 | 精神及び行動の障害 | 1 | 0 | 1.02% | 0.00% | 0 | 0 | 0.00% | #DIV/0! | 1 | 0 | 1.82% | 0.00% |
| 8 | 08 | 耳及び乳様突起の疾患 | 1 | 0 | 1.02% | 0.00% | 0 | 0 | 0.00% | #DIV/0! | 1 | 0 | 1.82% | 0.00% |
| 8 | 13 | 筋骨格系及び結合組織の疾患 | 1 | 0 | 1.02% | 0.00% | 0 | 0 | 0.00% | #DIV/0! | 1 | 0 | 1.82% | 0.00% |
| 総数 | | | 98 | 2 | 100.00% | 2.04% | 43 | 2 | 100.00% | 4.65% | 55 | 0 | 100.00% | 0.00% |

平成22年大分類統計<代謝・内分泌内科>

平成22年大分類統計(代謝・内分泌内科)

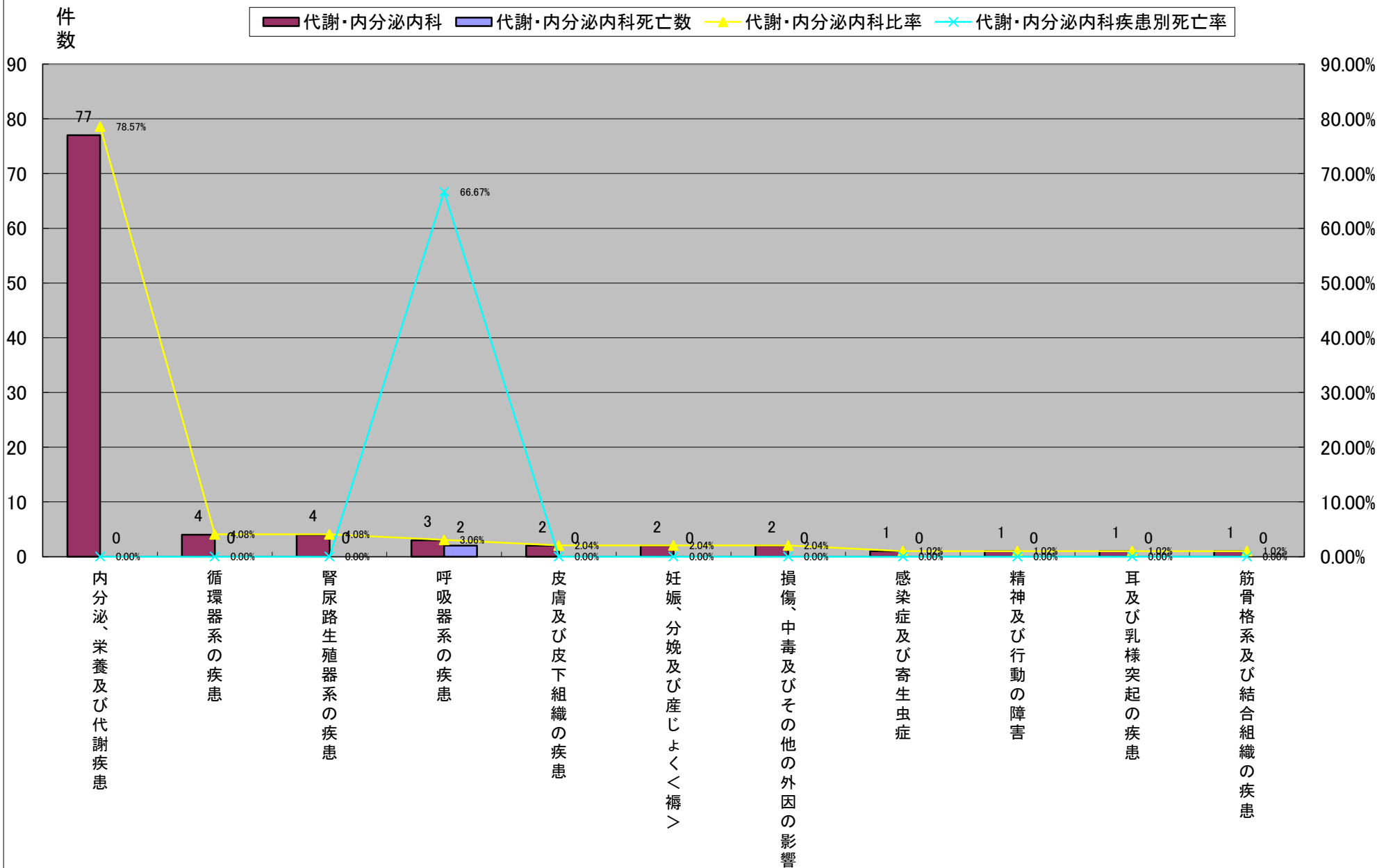

平成22年大分類統計＜代謝・内分泌内科＞

| | 大分類コード | 大分類名称 | 代謝・内分泌内科 | 代謝・内分泌内科死亡数 | 代謝・内分泌内科比率 | 代謝・内分泌内科疾患別死亡率 | 代謝・内分泌内科女性 | 代謝・内分泌内科女性死亡数 | 代謝・内分泌内科女性比率 | 代謝・内分泌内科女性疾患別死亡率 | 代謝・内分泌内科男性 | 代謝・内分泌内科男性死亡数 | 代謝・内分泌内科男性比率 | 代謝・内分泌内科男性疾患別死亡率 |
|----|--------|------------------|----------|-------------|------------|----------------|------------|---------------|--------------|------------------|------------|---------------|--------------|------------------|
| 1 | 04 | 内分泌、栄養及び代謝疾患 | 77 | 0 | 78.57% | 0.00% | 28 | 0 | 65.12% | 0.00% | 49 | 0 | 89.09% | 0.00% |
| 2 | 09 | 循環器系の疾患 | 4 | 0 | 4.08% | 0.00% | 3 | 0 | 6.98% | 0.00% | 1 | 0 | 1.82% | 0.00% |
| 2 | 14 | 腎尿路生殖器系の疾患 | 4 | 0 | 4.08% | 0.00% | 3 | 0 | 6.98% | 0.00% | 1 | 0 | 1.82% | 0.00% |
| 2 | 10 | 呼吸器系の疾患 | 3 | 2 | 3.06% | 66.67% | 3 | 2 | 6.98% | 66.67% | 0 | 0 | 0.00% | #DIV/0! |
| 5 | 12 | 皮膚及び皮下組織の疾患 | 2 | 0 | 2.04% | 0.00% | 2 | 0 | 4.65% | 0.00% | 0 | 0 | 0.00% | #DIV/0! |
| 5 | 15 | 妊娠、分娩及び産じょく＜褥＞ | 2 | 0 | 2.04% | 0.00% | 2 | 0 | 4.65% | 0.00% | 0 | 0 | 0.00% | #DIV/0! |
| 7 | 19 | 損傷、中毒及びその他の外因の影響 | 2 | 0 | 2.04% | 0.00% | 1 | 0 | 2.33% | 0.00% | 1 | 0 | 1.82% | 0.00% |
| 7 | 01 | 感染症及び寄生虫症 | 1 | 0 | 1.02% | 0.00% | 1 | 0 | 2.33% | 0.00% | 0 | 0 | 0.00% | #DIV/0! |
| 9 | 05 | 精神及び行動の障害 | 1 | 0 | 1.02% | 0.00% | 0 | 0 | 0.00% | #DIV/0! | 1 | 0 | 1.82% | 0.00% |
| 9 | 08 | 耳及び乳様突起の疾患 | 1 | 0 | 1.02% | 0.00% | 0 | 0 | 0.00% | #DIV/0! | 1 | 0 | 1.82% | 0.00% |
| 9 | 13 | 筋骨格系及び結合組織の疾患 | 1 | 0 | 1.02% | 0.00% | 0 | 0 | 0.00% | #DIV/0! | 1 | 0 | 1.82% | 0.00% |
| 総数 | | | 98 | 2 | 100.00% | 2.04% | 43 | 2 | 100.00% | 4.65% | 55 | 0 | 100.00% | 0.00% |

平成22年大分類統計<代謝・内分泌内科>

平成22年大分類統計(代謝・内分泌内科女性)

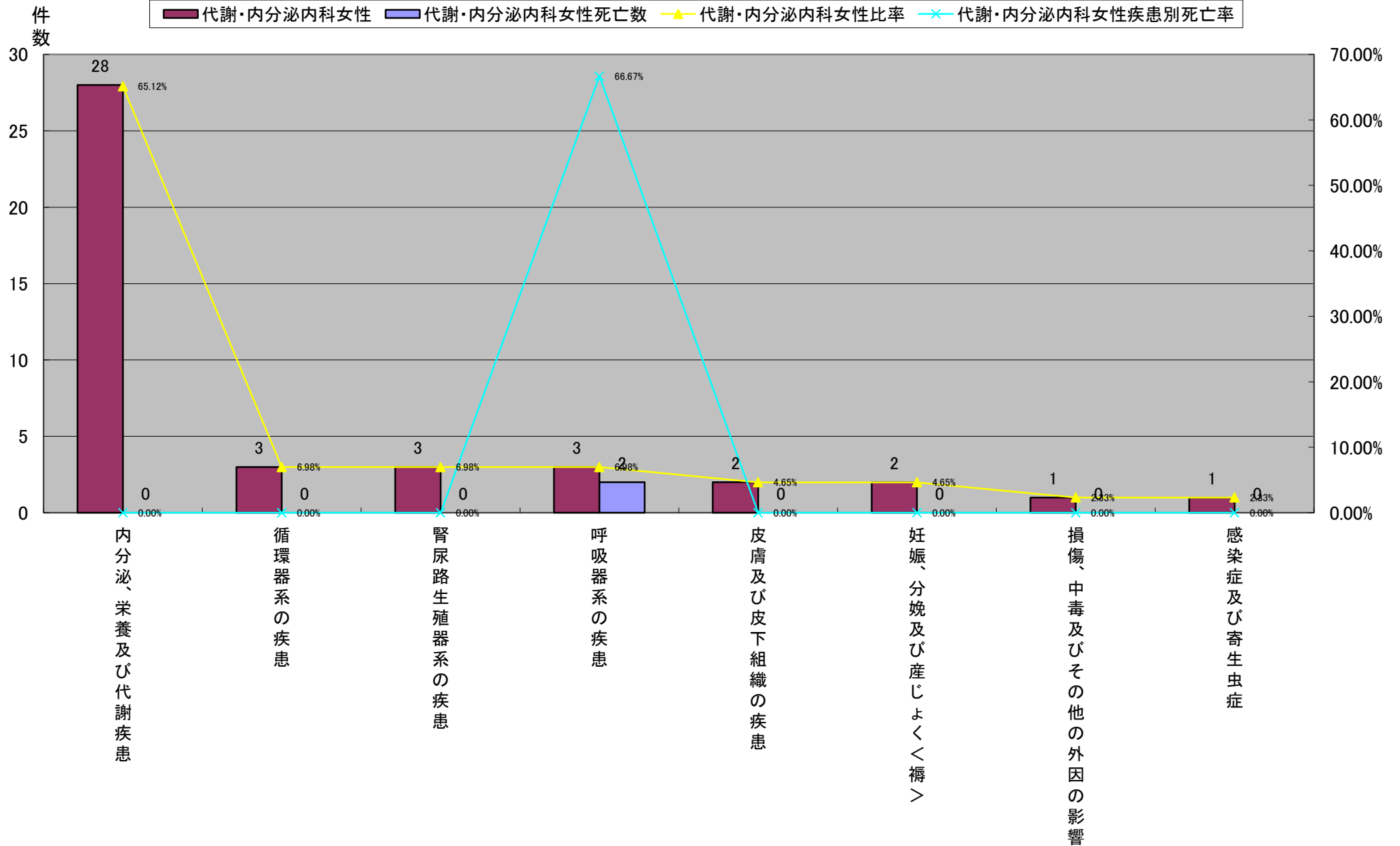

平成22年大分類統計＜代謝・内分泌内科＞

| | 大分類コード | 大分類名称 | 代謝・内分泌内科 | 代謝・内分泌内科死亡数 | 代謝・内分泌内科比率 | 代謝・内分泌内科疾患別死亡率 | 代謝・内分泌内科女性 | 代謝・内分泌内科女性死亡数 | 代謝・内分泌内科女性比率 | 代謝・内分泌内科女性疾患別死亡率 | 代謝・内分泌内科男性 | 代謝・内分泌内科男性死亡数 | 代謝・内分泌内科男性比率 | 代謝・内分泌内科男性疾患別死亡率 |
|----|--------|------------------|----------|-------------|------------|----------------|------------|---------------|--------------|------------------|------------|---------------|--------------|------------------|
| 1 | 04 | 内分泌、栄養及び代謝疾患 | 77 | 0 | 78.57% | 0.00% | 28 | 0 | 65.12% | 0.00% | 49 | 0 | 89.09% | 0.00% |
| 2 | 09 | 循環器系の疾患 | 4 | 0 | 4.08% | 0.00% | 3 | 0 | 6.98% | 0.00% | 1 | 0 | 1.82% | 0.00% |
| 2 | 14 | 腎尿路生殖器系の疾患 | 4 | 0 | 4.08% | 0.00% | 3 | 0 | 6.98% | 0.00% | 1 | 0 | 1.82% | 0.00% |
| 2 | 19 | 損傷、中毒及びその他の外因の影響 | 2 | 0 | 2.04% | 0.00% | 1 | 0 | 2.33% | 0.00% | 1 | 0 | 1.82% | 0.00% |
| 2 | 05 | 精神及び行動の障害 | 1 | 0 | 1.02% | 0.00% | 0 | 0 | 0.00% | #DIV/0! | 1 | 0 | 1.82% | 0.00% |
| 2 | 08 | 耳及び乳様突起の疾患 | 1 | 0 | 1.02% | 0.00% | 0 | 0 | 0.00% | #DIV/0! | 1 | 0 | 1.82% | 0.00% |
| 2 | 13 | 筋骨格系及び結合組織の疾患 | 1 | 0 | 1.02% | 0.00% | 0 | 0 | 0.00% | #DIV/0! | 1 | 0 | 1.82% | 0.00% |
| 8 | 10 | 呼吸器系の疾患 | 3 | 2 | 3.06% | 66.67% | 3 | 2 | 6.98% | 66.67% | 0 | 0 | 0.00% | #DIV/0! |
| 8 | 12 | 皮膚及び皮下組織の疾患 | 2 | 0 | 2.04% | 0.00% | 2 | 0 | 4.65% | 0.00% | 0 | 0 | 0.00% | #DIV/0! |
| 8 | 15 | 妊娠、分娩及び産じょく＜褥＞ | 2 | 0 | 2.04% | 0.00% | 2 | 0 | 4.65% | 0.00% | 0 | 0 | 0.00% | #DIV/0! |
| 8 | 01 | 感染症及び寄生虫症 | 1 | 0 | 1.02% | 0.00% | 1 | 0 | 2.33% | 0.00% | 0 | 0 | 0.00% | #DIV/0! |
| 総数 | | | 98 | 2 | 100.00% | 2.04% | 43 | 2 | 100.00% | 4.65% | 55 | 0 | 100.00% | 0.00% |

平成22年大分類統計<代謝・内分泌内科>

平成22年大分類統計(代謝・内分泌内科男性)

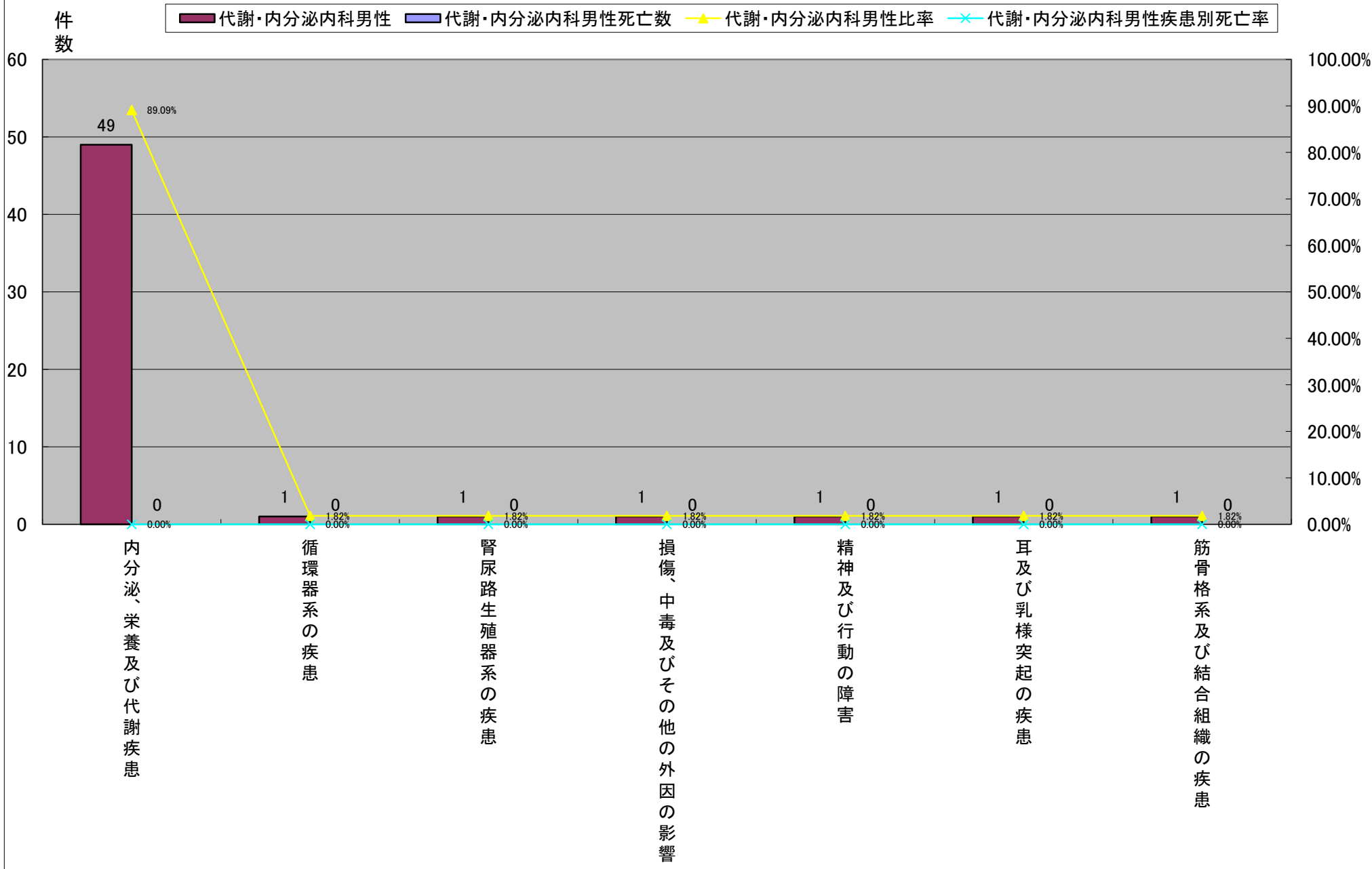

平成22年大分類統計＜腎臓内科＞

| | 大分類コード | 大分類名称 | 腎臓内科 | 腎臓内科死亡数 | 腎臓内科比率 | 腎臓内科疾患別死亡率 | 腎臓内科女性 | 腎臓内科女性死亡数 | 腎臓内科女性比率 | 腎臓内科女性疾患別死亡率 | 腎臓内科男性 | 腎臓内科男性死亡数 | 腎臓内科男性比率 | 腎臓内科男性疾患別死亡率 |
|----|--------|--------------|------|---------|---------|------------|--------|-----------|----------|--------------|--------|-----------|----------|--------------|
| 1 | 14 | 腎尿路生殖器系の疾患 | 18 | 2 | 72.00% | 11.11% | 4 | 0 | 57.14% | 0.00% | 14 | 2 | 77.78% | 14.29% |
| 2 | 04 | 内分泌、栄養及び代謝疾患 | 3 | 0 | 12.00% | 0.00% | 1 | 0 | 14.29% | 0.00% | 2 | 0 | 11.11% | 0.00% |
| 2 | 09 | 循環器系の疾患 | 3 | 2 | 12.00% | 66.67% | 2 | 1 | 28.57% | 50.00% | 1 | 1 | 5.56% | 100.00% |
| 4 | 11 | 消化器系の疾患 | 1 | 0 | 4.00% | 0.00% | 0 | 0 | 0.00% | #DIV/0! | 1 | 0 | 5.56% | 0.00% |
| 総数 | | | 25 | 4 | 100.00% | 16.00% | 7 | 1 | 100.00% | 14.29% | 18 | 3 | 100.00% | 16.67% |

平成22年大分類統計<腎臓内科>

平成22年大分類統計(腎臓内科)

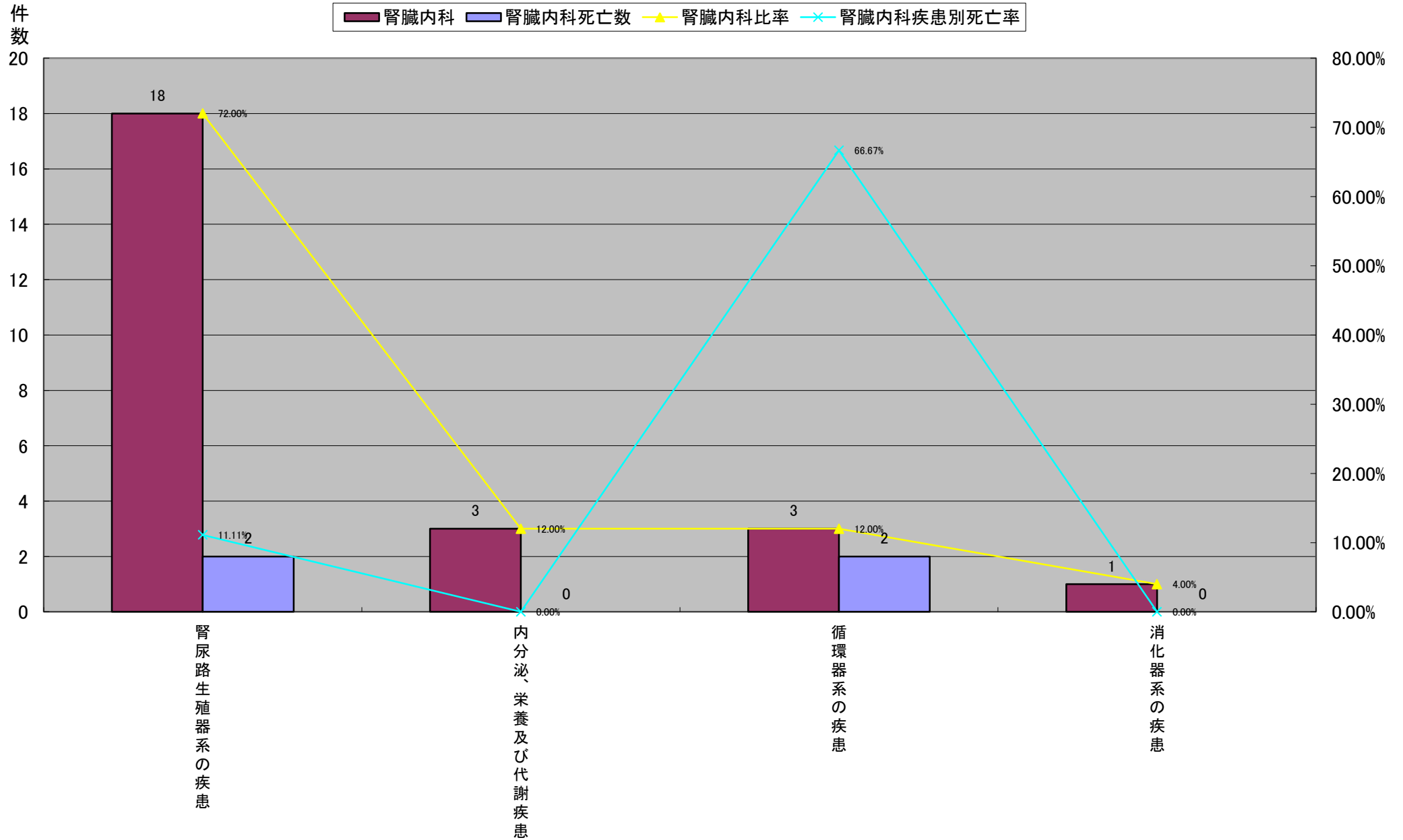

平成22年大分類統計<腎臓内科>

| | 大分類コード | 大分類名称 | 腎臓内科 | 腎臓内科死亡数 | 腎臓内科比率 | 腎臓内科疾患別死亡率 | 腎臓内科女性 | 腎臓内科女性死亡数 | 腎臓内科女性比率 | 腎臓内科女性疾患別死亡率 | 腎臓内科男性 | 腎臓内科男性死亡数 | 腎臓内科男性比率 | 腎臓内科男性疾患別死亡率 |
|----|--------|--------------|------|---------|---------|------------|--------|-----------|----------|--------------|--------|-----------|----------|--------------|
| 1 | 14 | 腎尿路生殖器系の疾患 | 18 | 2 | 72.00% | 11.11% | 4 | 0 | 57.14% | 0.00% | 14 | 2 | 77.78% | 14.29% |
| 2 | 09 | 循環器系の疾患 | 3 | 2 | 12.00% | 66.67% | 2 | 1 | 28.57% | 50.00% | 1 | 1 | 5.56% | 100.00% |
| 3 | 04 | 内分泌、栄養及び代謝疾患 | 3 | 0 | 12.00% | 0.00% | 1 | 0 | 14.29% | 0.00% | 2 | 0 | 11.11% | 0.00% |
| 4 | 11 | 消化器系の疾患 | 1 | 0 | 4.00% | 0.00% | 0 | 0 | 0.00% | #DIV/0! | 1 | 0 | 5.56% | 0.00% |
| 総数 | | | 25 | 4 | 100.00% | 16.00% | 7 | 1 | 100.00% | 14.29% | 18 | 3 | 100.00% | 16.67% |

平成22年大分類統計<腎臓内科>

平成22年大分類統計(腎臓内科女性)

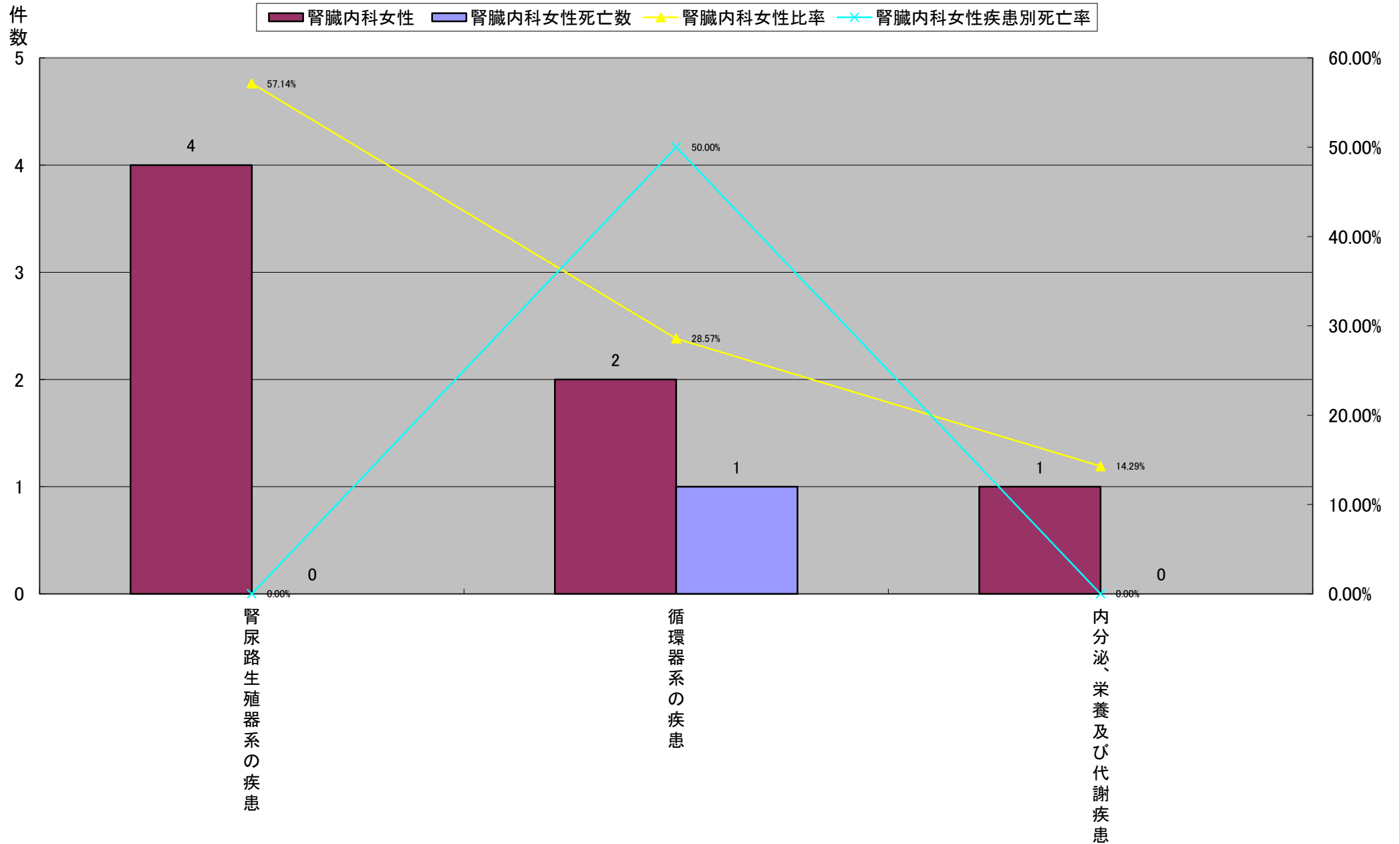

平成22年大分類統計<腎臓内科>

| | 大分類コード | 大分類名称 | 腎臓内科 | 腎臓内科死亡数 | 腎臓内科比率 | 腎臓内科疾患別死亡率 | 腎臓内科女性 | 腎臓内科女性死亡数 | 腎臓内科女性比率 | 腎臓内科女性疾患別死亡率 | 腎臓内科男性 | 腎臓内科男性死亡数 | 腎臓内科男性比率 | 腎臓内科男性疾患別死亡率 |
|----|--------|--------------|------|---------|---------|------------|--------|-----------|----------|--------------|--------|-----------|----------|--------------|
| 1 | 14 | 腎尿路生殖器系の疾患 | 18 | 2 | 72.00% | 11.11% | 4 | 0 | 57.14% | 0.00% | 14 | 2 | 77.78% | 14.29% |
| 2 | 04 | 内分泌、栄養及び代謝疾患 | 3 | 0 | 12.00% | 0.00% | 1 | 0 | 14.29% | 0.00% | 2 | 0 | 11.11% | 0.00% |
| 3 | 09 | 循環器系の疾患 | 3 | 2 | 12.00% | 66.67% | 2 | 1 | 28.57% | 50.00% | 1 | 1 | 5.56% | 100.00% |
| 3 | 11 | 消化器系の疾患 | 1 | 0 | 4.00% | 0.00% | 0 | 0 | 0.00% | #DIV/0! | 1 | 0 | 5.56% | 0.00% |
| 総数 | | | 25 | 4 | 100.00% | 16.00% | 7 | 1 | 100.00% | 14.29% | 18 | 3 | 100.00% | 16.67% |

平成22年大分類統計<腎臓内科>

平成22年大分類統計(腎臓内科男性)

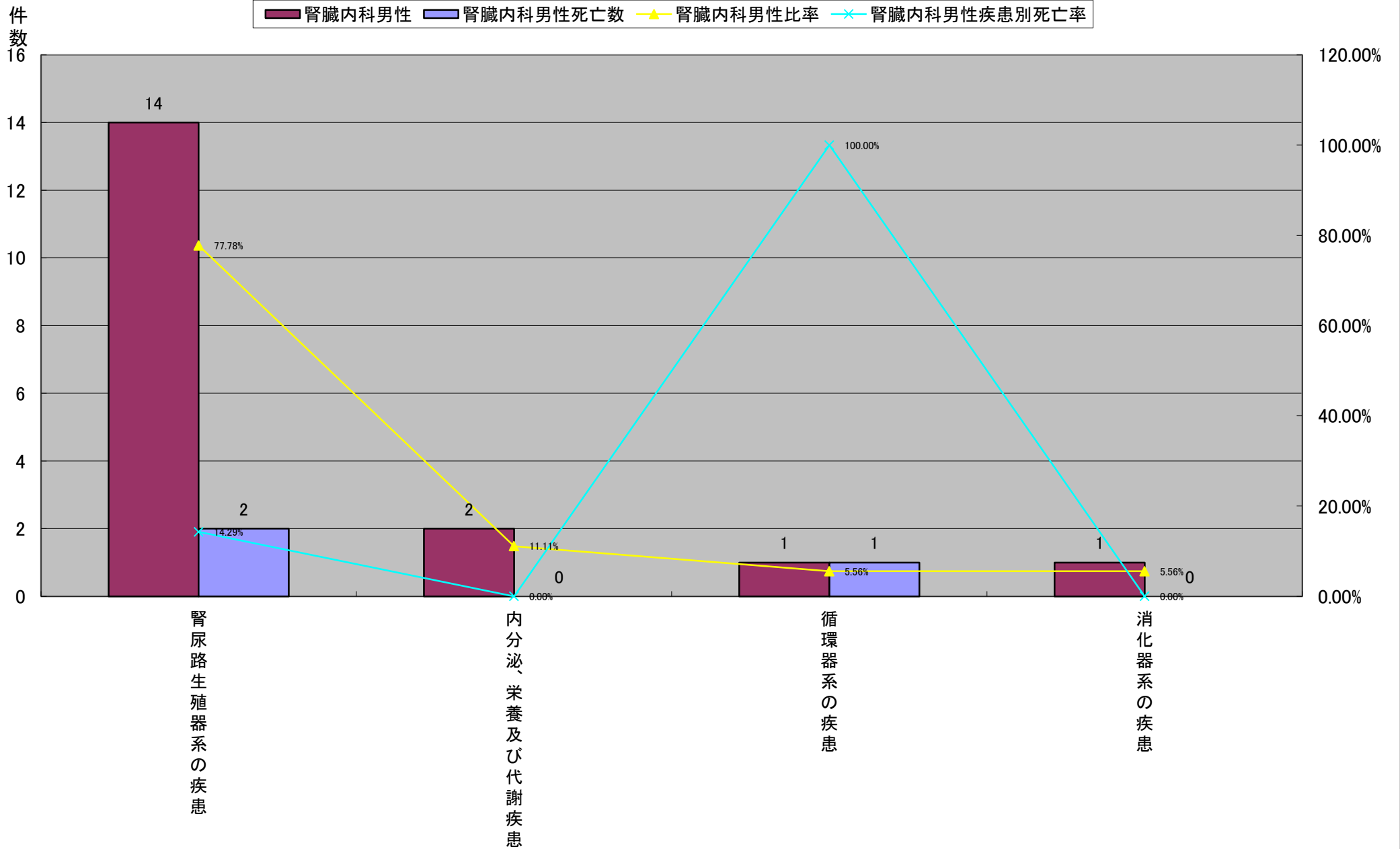

平成22年大分類統計<療養型病床>

| | 大分類コード | 大分類名称 | 療養型病床 | 療養型病床死亡数 | 療養型病床比率 | 療養型病床疾患別死亡率 | 療養型病床女性 | 療養型病床女性死亡数 | 療養型病床比率 | 療養型病床疾患別死亡率 | 療養型病床男性 | 療養型病床男性死亡数 | 療養型病床比率 | 療養型病床疾患別死亡率 |
|----|--------|------------------|-------|----------|---------|-------------|---------|------------|---------|-------------|---------|------------|---------|-------------|
| 1 | 09 | 循環器系の疾患 | 35 | 2 | 27.13% | 5.71% | 23 | 1 | 27.71% | 4.35% | 12 | 1 | 26.09% | 8.33% |
| 2 | 19 | 損傷、中毒及びその他の外因の影響 | 28 | 0 | 21.71% | 0.00% | 22 | 0 | 26.51% | 0.00% | 6 | 0 | 13.04% | 0.00% |
| 3 | 10 | 呼吸器系の疾患 | 25 | 6 | 19.38% | 24.00% | 11 | 3 | 13.25% | 27.27% | 14 | 3 | 30.43% | 21.43% |
| 4 | 13 | 筋骨格系及び結合組織の疾患 | 14 | 1 | 10.85% | 7.14% | 11 | 1 | 13.25% | 9.09% | 3 | 0 | 6.52% | 0.00% |
| 5 | 02 | 新生物 | 8 | 4 | 6.20% | 50.00% | 2 | 1 | 2.41% | 50.00% | 6 | 4 | 13.04% | 66.67% |
| 6 | 04 | 内分泌、栄養及び代謝疾患 | 6 | 0 | 4.65% | 0.00% | 6 | 0 | 7.23% | 0.00% | 0 | 0 | 0.00% | #DIV/0! |
| 7 | 05 | 精神及び行動の障害 | 4 | 0 | 3.10% | 0.00% | 3 | 0 | 3.61% | 0.00% | 1 | 0 | 2.17% | 0.00% |
| 8 | 06 | 神経系の疾患 | 3 | 0 | 2.33% | 0.00% | 2 | 0 | 2.41% | 0.00% | 1 | 0 | 2.17% | 0.00% |
| 9 | 01 | 感染症及び寄生虫症 | 2 | 0 | 1.55% | 0.00% | 1 | 0 | 1.20% | 0.00% | 1 | 0 | 2.17% | 0.00% |
| 9 | 11 | 消化器系の疾患 | 2 | 0 | 1.55% | 0.00% | 1 | 0 | 1.20% | 0.00% | 1 | 0 | 2.17% | 0.00% |
| 11 | 12 | 皮膚及び皮下組織の疾患 | 1 | 0 | 0.78% | 0.00% | 1 | 0 | 1.20% | 0.00% | 0 | 0 | 0.00% | #DIV/0! |
| 11 | 14 | 腎尿路生殖器系の疾患 | 1 | 0 | 0.78% | 0.00% | 0 | 0 | 0.00% | #DIV/0! | 1 | 0 | 2.17% | 0.00% |
| 総数 | | | 129 | 13 | 100.00% | 10.08% | 83 | 6 | 100.00% | 7.23% | 46 | 7 | 100.00% | 15.22% |

平成22年大分類統計<療養型病床>

平成22年大分類統計(療養型病床)

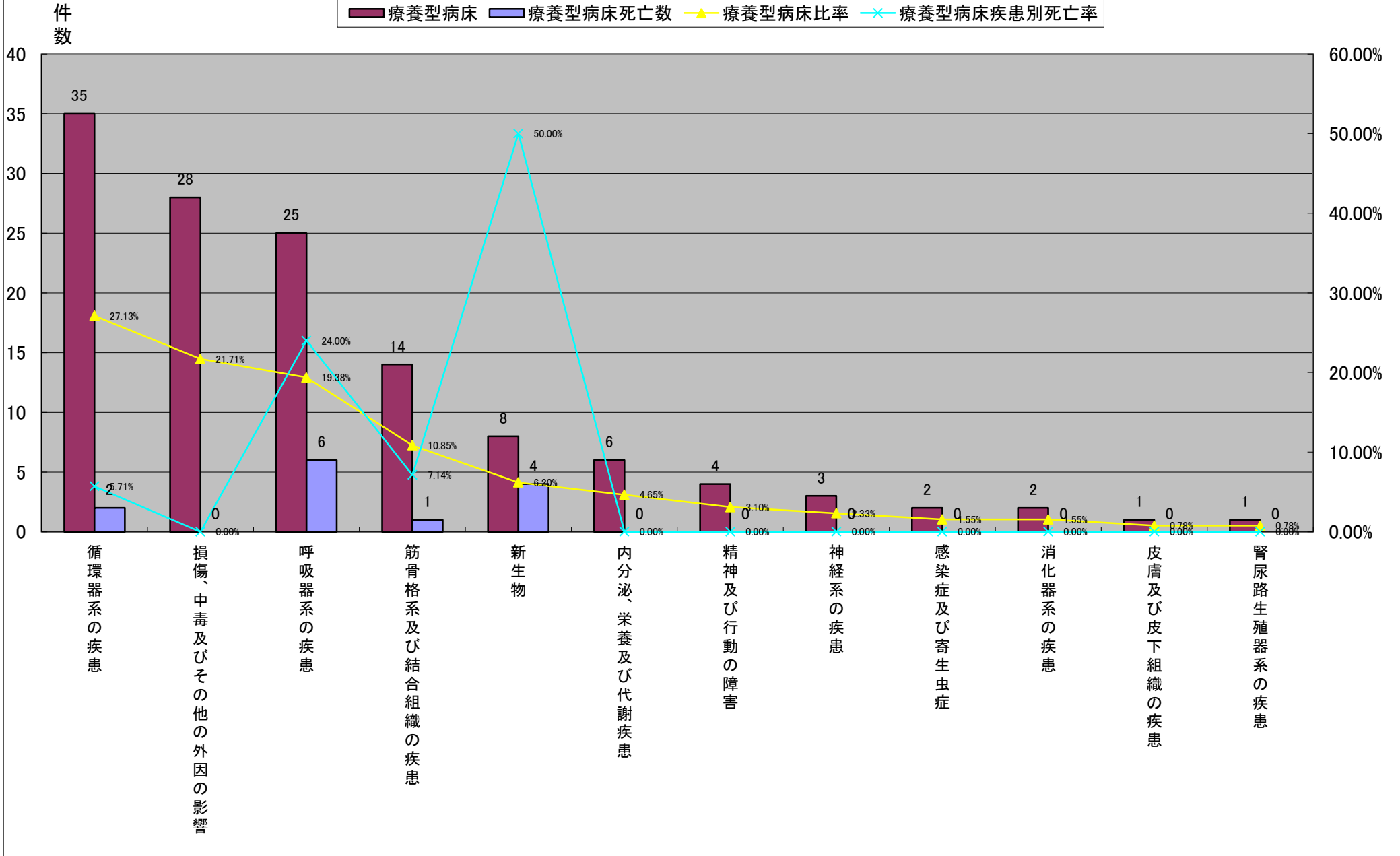

平成22年大分類統計＜療養型病床＞

| | 大分類コード | 大分類名称 | 療養型病床 | 療養型病床死亡数 | 療養型病床比率 | 療養型病床疾患別死亡率 | 療養型病床女性 | 療養型病床女性死亡数 | 療養型病床女性比率 | 療養型病床女性疾患別死亡率 | 療養型病床男性 | 療養型病床男性死亡数 | 療養型病床男性比率 | 療養型病床男性疾患別死亡率 |
|----|--------|------------------|-------|----------|---------|-------------|---------|------------|-----------|---------------|---------|------------|-----------|---------------|
| 1 | 09 | 循環器系の疾患 | 35 | 2 | 27.13% | 5.71% | 23 | 1 | 27.71% | 4.35% | 12 | 1 | 26.09% | 8.33% |
| 2 | 19 | 損傷、中毒及びその他の外因の影響 | 28 | 0 | 21.71% | 0.00% | 22 | 0 | 26.51% | 0.00% | 6 | 0 | 13.04% | 0.00% |
| 3 | 10 | 呼吸器系の疾患 | 25 | 6 | 19.38% | 24.00% | 11 | 3 | 13.25% | 27.27% | 14 | 3 | 30.43% | 21.43% |
| 4 | 13 | 筋骨格系及び結合組織の疾患 | 14 | 1 | 10.85% | 7.14% | 11 | 1 | 13.25% | 9.09% | 3 | 0 | 6.52% | 0.00% |
| 5 | 02 | 新生物 | 8 | 4 | 6.20% | 50.00% | 2 | 1 | 2.41% | 50.00% | 6 | 4 | 13.04% | 66.67% |
| 6 | 04 | 内分泌、栄養及び代謝疾患 | 6 | 0 | 4.65% | 0.00% | 6 | 0 | 7.23% | 0.00% | 0 | 0 | 0.00% | #DIV/0! |
| 7 | 05 | 精神及び行動の障害 | 4 | 0 | 3.10% | 0.00% | 3 | 0 | 3.61% | 0.00% | 1 | 0 | 2.17% | 0.00% |
| 8 | 06 | 神経系の疾患 | 3 | 0 | 2.33% | 0.00% | 2 | 0 | 2.41% | 0.00% | 1 | 0 | 2.17% | 0.00% |
| 9 | 01 | 感染症及び寄生虫症 | 2 | 0 | 1.55% | 0.00% | 1 | 0 | 1.20% | 0.00% | 1 | 0 | 2.17% | 0.00% |
| 9 | 11 | 消化器系の疾患 | 2 | 0 | 1.55% | 0.00% | 1 | 0 | 1.20% | 0.00% | 1 | 0 | 2.17% | 0.00% |
| 11 | 12 | 皮膚及び皮下組織の疾患 | 1 | 0 | 0.78% | 0.00% | 1 | 0 | 1.20% | 0.00% | 0 | 0 | 0.00% | #DIV/0! |
| 11 | 14 | 腎尿路生殖器系の疾患 | 1 | 0 | 0.78% | 0.00% | 0 | 0 | 0.00% | #DIV/0! | 1 | 0 | 2.17% | 0.00% |
| 総数 | | | 129 | 13 | 100.00% | 10.08% | 83 | 6 | 100.00% | 7.23% | 46 | 7 | 100.00% | 15.22% |

平成22年大分類統計<療養型病床>

平成22年大分類統計(療養型病床女性)

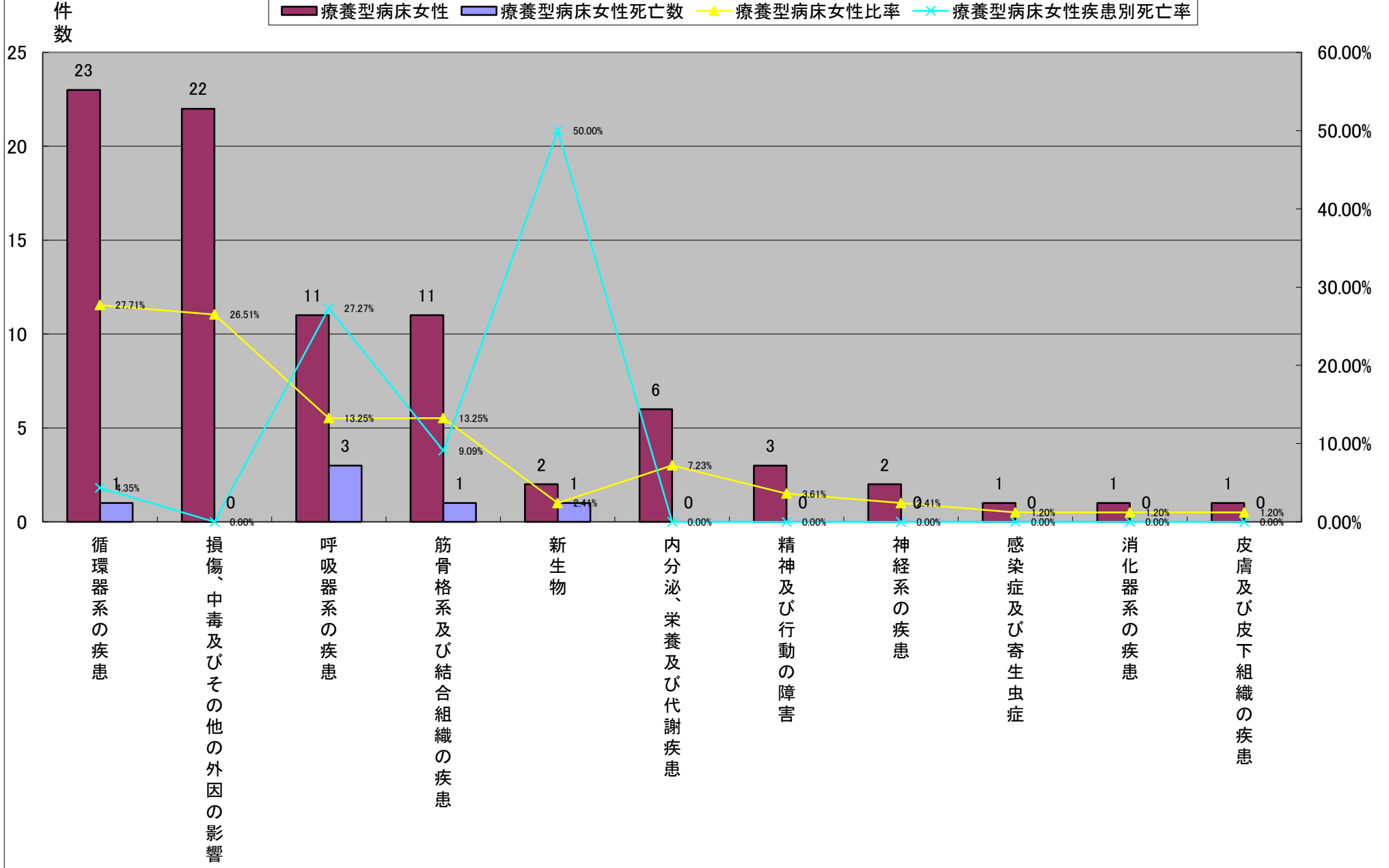

平成22年大分類統計<療養型病床>

| | 大分類コード | 大分類名称 | 療養型病床 | 療養型病床死亡数 | 療養型病床比率 | 療養型病床疾患別死亡率 | 療養型病床女性 | 療養型病床女性死亡数 | 療養型病床女性比率 | 療養型病床女性疾患別死亡率 | 療養型病床男性 | 療養型病床男性死亡数 | 療養型病床男性比率 | 療養型病床男性疾患別死亡率 |
|----|--------|------------------|-------|----------|---------|-------------|---------|------------|-----------|---------------|---------|------------|-----------|---------------|
| 1 | 10 | 呼吸器系の疾患 | 25 | 6 | 19.38% | 24.00% | 11 | 3 | 13.25% | 27.27% | 14 | 3 | 30.43% | 21.43% |
| 2 | 09 | 循環器系の疾患 | 35 | 2 | 27.13% | 5.71% | 23 | 1 | 27.71% | 4.35% | 12 | 1 | 26.09% | 8.33% |
| 3 | 19 | 損傷、中毒及びその他の外因の影響 | 28 | 0 | 21.71% | 0.00% | 22 | 0 | 26.51% | 0.00% | 6 | 0 | 13.04% | 0.00% |
| 3 | 02 | 新生物 | 8 | 4 | 6.20% | 50.00% | 2 | 1 | 2.41% | 50.00% | 6 | 4 | 13.04% | 66.67% |
| 5 | 13 | 筋骨格系及び結合組織の疾患 | 14 | 1 | 10.85% | 7.14% | 11 | 1 | 13.25% | 9.09% | 3 | 0 | 6.52% | 0.00% |
| 6 | 05 | 精神及び行動の障害 | 4 | 0 | 3.10% | 0.00% | 3 | 0 | 3.61% | 0.00% | 1 | 0 | 2.17% | 0.00% |
| 6 | 06 | 神経系の疾患 | 3 | 0 | 2.33% | 0.00% | 2 | 0 | 2.41% | 0.00% | 1 | 0 | 2.17% | 0.00% |
| 6 | 01 | 感染症及び寄生虫症 | 2 | 0 | 1.55% | 0.00% | 1 | 0 | 1.20% | 0.00% | 1 | 0 | 2.17% | 0.00% |
| 6 | 11 | 消化器系の疾患 | 2 | 0 | 1.55% | 0.00% | 1 | 0 | 1.20% | 0.00% | 1 | 0 | 2.17% | 0.00% |
| 6 | 14 | 腎尿路生殖器系の疾患 | 1 | 0 | 0.78% | 0.00% | 0 | 0 | 0.00% | #DIV/0! | 1 | 0 | 2.17% | 0.00% |
| 11 | 04 | 内分泌、栄養及び代謝疾患 | 6 | 0 | 4.65% | 0.00% | 6 | 0 | 7.23% | 0.00% | 0 | 0 | 0.00% | #DIV/0! |
| 11 | 12 | 皮膚及び皮下組織の疾患 | 1 | 0 | 0.78% | 0.00% | 1 | 0 | 1.20% | 0.00% | 0 | 0 | 0.00% | #DIV/0! |
| 総数 | | | 129 | 13 | 100.00% | 10.08% | 83 | 6 | 100.00% | 7.23% | 46 | 7 | 100.00% | 15.22% |

平成22年大分類統計<療養型病床>

平成22年大分類統計(療養型病床男性)

