

I 感染症及び寄生虫症 1位 A09 感染症と推定される下痢及び胃腸炎

| 年齢別 | 0-28日 | 29日-11ヵ月 | 1-4歳 | 5-9歳 | 10-14歳 | 15-19歳 | 20-29歳 | 30-39歳 | 40-49歳 | 50-59歳 | 60-64歳 | 65-69歳 | 70-74歳 | 75-79歳 | 80-84歳 | 85-89歳 | 90歳- | 総数 |
|------|-------|----------|-------|-------|--------|--------|--------|--------|--------|--------|--------|--------|--------|--------|--------|--------|-------|---------|
| 合計 | 0 | 0 | 4 | 2 | 2 | 4 | 37 | 19 | 15 | 5 | 3 | 3 | 8 | 5 | 7 | 8 | 2 | 124 |
| 合計比率 | 0.00% | 0.00% | 3.23% | 1.61% | 1.61% | 3.23% | 29.84% | 15.32% | 12.10% | 4.03% | 2.42% | 2.42% | 6.45% | 4.03% | 5.65% | 6.45% | 1.61% | 100.00% |
| 男性 | 0 | 0 | 2 | 2 | 0 | 1 | 15 | 13 | 10 | 3 | 2 | 3 | 1 | 3 | 2 | 0 | 1 | 58 |
| 男性比率 | 0.00% | 0.00% | 3.45% | 3.45% | 0.00% | 1.72% | 25.86% | 22.41% | 17.24% | 5.17% | 3.45% | 5.17% | 1.72% | 5.17% | 3.45% | 0.00% | 1.72% | 100.00% |
| 女性 | 0 | 0 | 2 | 0 | 2 | 3 | 22 | 6 | 5 | 2 | 1 | 0 | 7 | 2 | 5 | 8 | 1 | 66 |
| 女性比率 | 0.00% | 0.00% | 3.03% | 0.00% | 3.03% | 4.55% | 33.33% | 9.09% | 7.58% | 3.03% | 1.52% | 0.00% | 10.61% | 3.03% | 7.58% | 12.12% | 1.52% | 100.00% |

| 在院日数別 | 1-8日 | 9-15日 | 16-22日 | 23-31日 | 32-61日 | 62-91日 | 3-6ヶ月 | 6ヶ月-1年 | 1-2年 | 総数 |
|-------|--------|-------|--------|--------|--------|--------|-------|--------|-------|---------|
| 合計 | 105 | 9 | 7 | 2 | 1 | 0 | 0 | 0 | 0 | 124 |
| 合計比率 | 84.68% | 7.26% | 5.65% | 1.61% | 0.81% | 0.00% | 0.00% | 0.00% | 0.00% | 100.00% |
| 男性 | 51 | 4 | 2 | 0 | 1 | 0 | 0 | 0 | 0 | 58 |
| 男性比率 | 87.93% | 6.90% | 3.45% | 0.00% | 1.72% | 0.00% | 0.00% | 0.00% | 0.00% | 100.00% |
| 女性 | 54 | 5 | 5 | 2 | 0 | 0 | 0 | 0 | 0 | 66 |
| 女性比率 | 81.82% | 7.58% | 7.58% | 3.03% | 0.00% | 0.00% | 0.00% | 0.00% | 0.00% | 100.00% |

年齢別合計

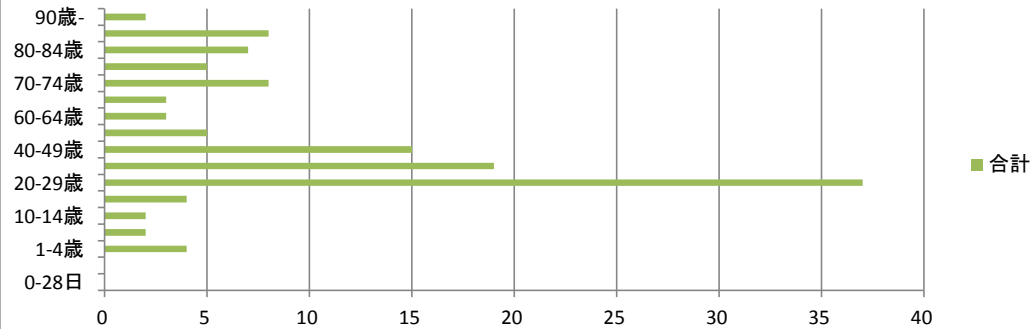

年齢別男女比

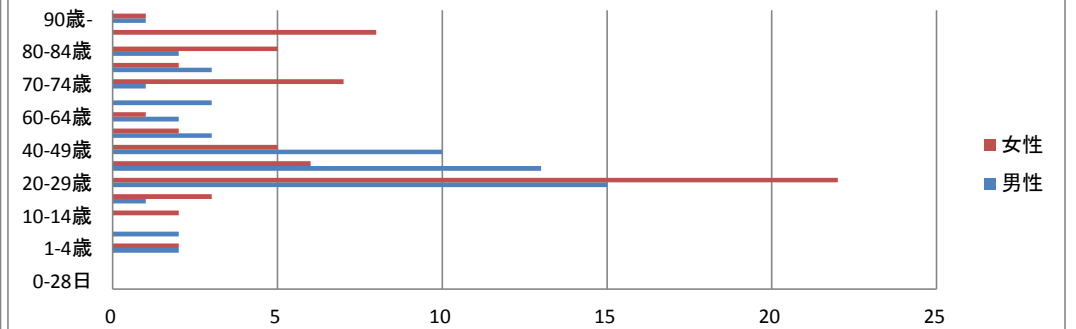

在院日数別合計

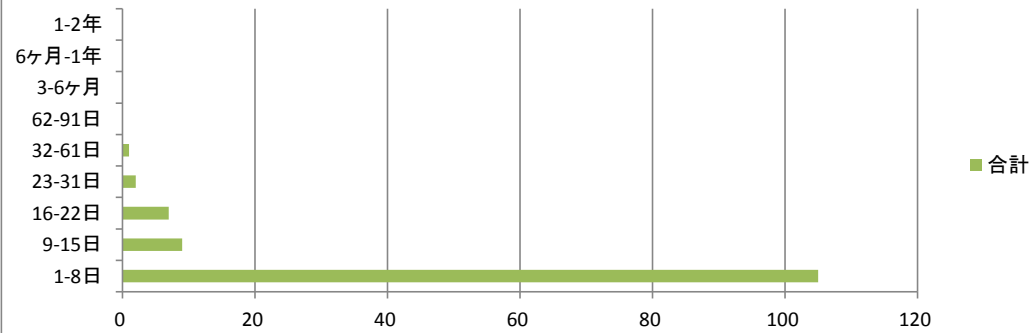

在院日数別男女比

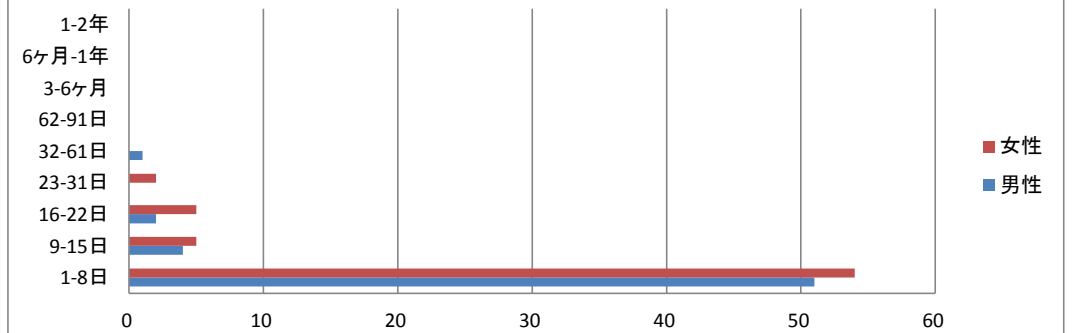

I 感染症及び寄生虫症 2位 B18 慢性ウイルス肝炎

| 年齢別 | 0-28日 | 29日-11ヵ月 | 1-4歳 | 5-9歳 | 10-14歳 | 15-19歳 | 20-29歳 | 30-39歳 | 40-49歳 | 50-59歳 | 60-64歳 | 65-69歳 | 70-74歳 | 75-79歳 | 80-84歳 | 85-89歳 | 90歳- | 総数 |
|------|-------|----------|-------|-------|--------|--------|--------|--------|--------|--------|--------|--------|--------|--------|--------|--------|-------|---------|
| 合計 | 0 | 0 | 0 | 0 | 0 | 0 | 0 | 1 | 1 | 6 | 5 | 3 | 3 | 1 | 1 | 0 | 0 | 21 |
| 合計比率 | 0.00% | 0.00% | 0.00% | 0.00% | 0.00% | 0.00% | 0.00% | 4.76% | 4.76% | 28.57% | 23.81% | 14.29% | 14.29% | 4.76% | 4.76% | 0.00% | 0.00% | 100.00% |
| 男性 | 0 | 0 | 0 | 0 | 0 | 0 | 0 | 1 | 1 | 5 | 5 | 2 | 1 | 0 | 1 | 0 | 0 | 16 |
| 男性比率 | 0.00% | 0.00% | 0.00% | 0.00% | 0.00% | 0.00% | 0.00% | 6.25% | 6.25% | 31.25% | 31.25% | 12.50% | 6.25% | 0.00% | 6.25% | 0.00% | 0.00% | 100.00% |
| 女性 | 0 | 0 | 0 | 0 | 0 | 0 | 0 | 0 | 0 | 1 | 0 | 1 | 2 | 1 | 0 | 0 | 0 | 5 |
| 女性比率 | 0.00% | 0.00% | 0.00% | 0.00% | 0.00% | 0.00% | 0.00% | 0.00% | 0.00% | 20.00% | 0.00% | 20.00% | 40.00% | 20.00% | 0.00% | 0.00% | 0.00% | 100.00% |

| 在院日数別 | 1-8日 | 9-15日 | 16-22日 | 23-31日 | 32-61日 | 62-91日 | 3-6ヶ月 | 6ヶ月-1年 | 1-2年 | 総数 |
|-------|--------|--------|--------|--------|--------|--------|-------|--------|-------|---------|
| 合計 | 10 | 7 | 3 | 1 | 0 | 0 | 0 | 0 | 0 | 21 |
| 合計比率 | 47.62% | 33.33% | 14.29% | 4.76% | 0.00% | 0.00% | 0.00% | 0.00% | 0.00% | 100.00% |
| 男性 | 7 | 6 | 3 | 0 | 0 | 0 | 0 | 0 | 0 | 16 |
| 男性比率 | 43.75% | 37.50% | 18.75% | 0.00% | 0.00% | 0.00% | 0.00% | 0.00% | 0.00% | 100.00% |
| 女性 | 3 | 1 | 0 | 1 | 0 | 0 | 0 | 0 | 0 | 5 |
| 女性比率 | 60.00% | 20.00% | 0.00% | 20.00% | 0.00% | 0.00% | 0.00% | 0.00% | 0.00% | 100.00% |

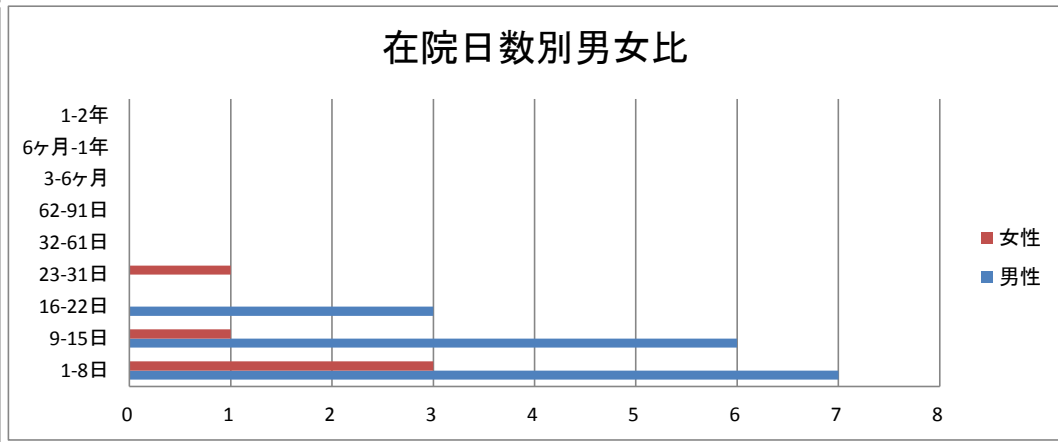
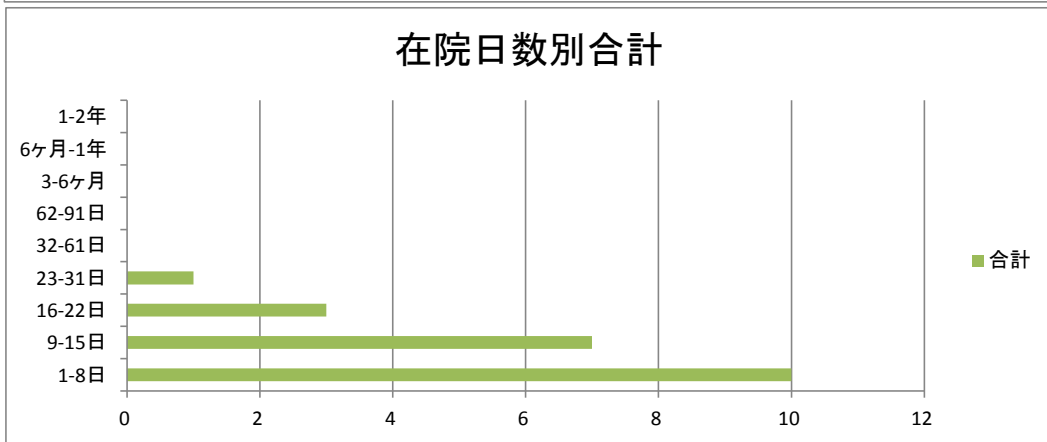
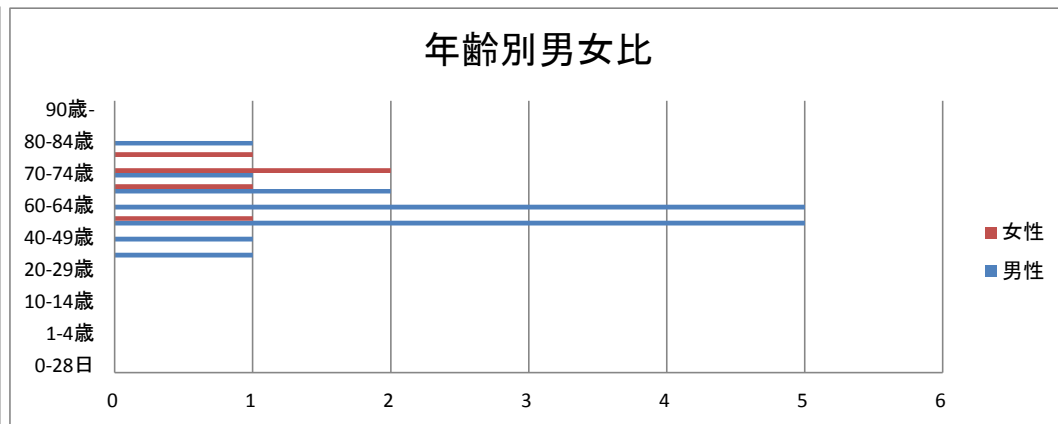
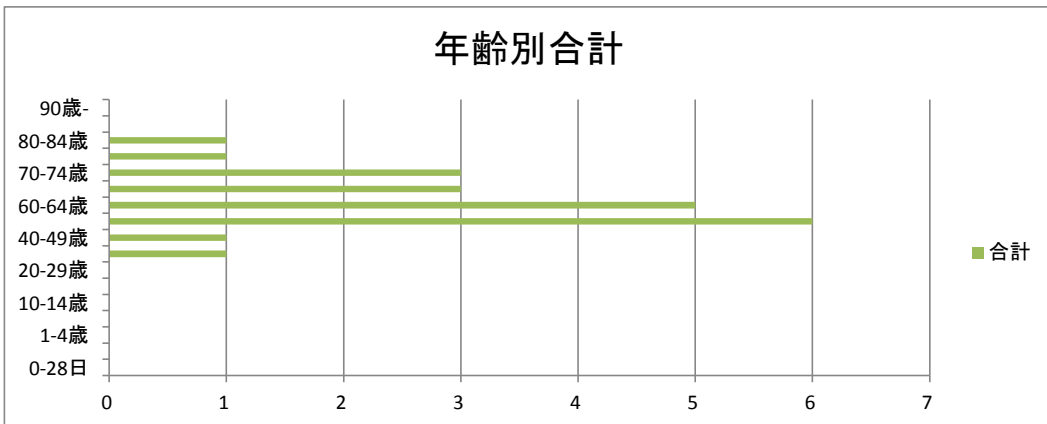

I 感染症及び寄生虫症 3位 A04 その他の細菌性腸管感染症

| 年齢別 | 0-28日 | 29日-1ヵ月 | 1-4歳 | 5-9歳 | 10-14歳 | 15-19歳 | 20-29歳 | 30-39歳 | 40-49歳 | 50-59歳 | 60-64歳 | 65-69歳 | 70-74歳 | 75-79歳 | 80-84歳 | 85-89歳 | 90歳- | 総数 |
|------|-------|---------|-------|--------|--------|--------|--------|--------|--------|--------|--------|--------|--------|--------|--------|--------|-------|---------|
| 合計 | 0 | 0 | 0 | 2 | 2 | 0 | 4 | 3 | 2 | 0 | 0 | 0 | 1 | 0 | 1 | 2 | 0 | 17 |
| 合計比率 | 0.00% | 0.00% | 0.00% | 11.76% | 11.76% | 0.00% | 23.53% | 17.65% | 11.76% | 0.00% | 0.00% | 0.00% | 5.88% | 0.00% | 5.88% | 11.76% | 0.00% | 100.00% |
| 男性 | 0 | 0 | 0 | 1 | 2 | 0 | 3 | 1 | 0 | 0 | 0 | 0 | 1 | 0 | 1 | 2 | 0 | 11 |
| 男性比率 | 0.00% | 0.00% | 0.00% | 9.09% | 18.18% | 0.00% | 27.27% | 9.09% | 0.00% | 0.00% | 0.00% | 0.00% | 9.09% | 0.00% | 9.09% | 18.18% | 0.00% | 100.00% |
| 女性 | 0 | 0 | 0 | 1 | 0 | 0 | 1 | 2 | 2 | 0 | 0 | 0 | 0 | 0 | 0 | 0 | 0 | 6 |
| 女性比率 | 0.00% | 0.00% | 0.00% | 16.67% | 0.00% | 0.00% | 16.67% | 33.33% | 33.33% | 0.00% | 0.00% | 0.00% | 0.00% | 0.00% | 0.00% | 0.00% | 0.00% | 100.00% |

| 在院日数別 | 1-8日 | 9-15日 | 16-22日 | 23-31日 | 32-61日 | 62-91日 | 3-6ヶ月 | 6ヶ月-1年 | 1-2年 | 総数 |
|-------|--------|--------|--------|--------|--------|--------|-------|--------|-------|---------|
| 合計 | 15 | 2 | 0 | 0 | 0 | 0 | 0 | 0 | 0 | 17 |
| 合計比率 | 88.24% | 11.76% | 0.00% | 0.00% | 0.00% | 0.00% | 0.00% | 0.00% | 0.00% | 100.00% |
| 男性 | 10 | 1 | 0 | 0 | 0 | 0 | 0 | 0 | 0 | 11 |
| 男性比率 | 90.91% | 9.09% | 0.00% | 0.00% | 0.00% | 0.00% | 0.00% | 0.00% | 0.00% | 100.00% |
| 女性 | 5 | 1 | 0 | 0 | 0 | 0 | 0 | 0 | 0 | 6 |
| 女性比率 | 83.33% | 16.67% | 0.00% | 0.00% | 0.00% | 0.00% | 0.00% | 0.00% | 0.00% | 100.00% |

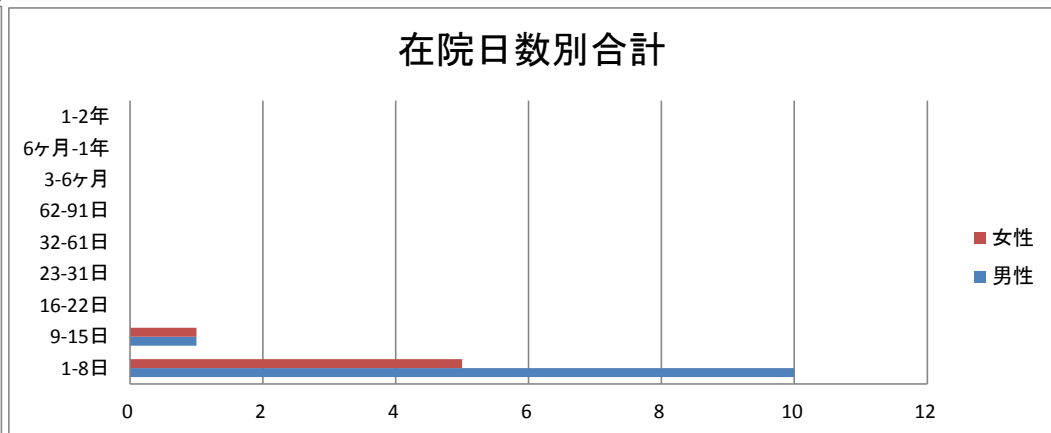
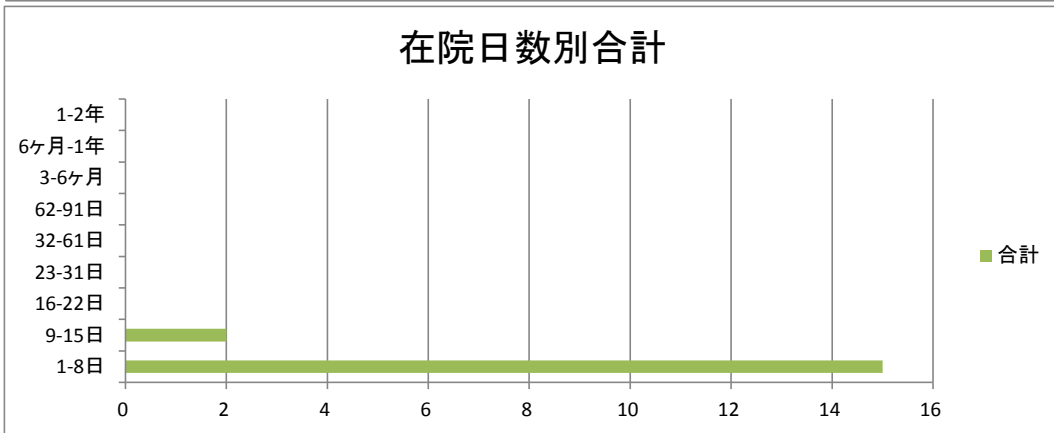
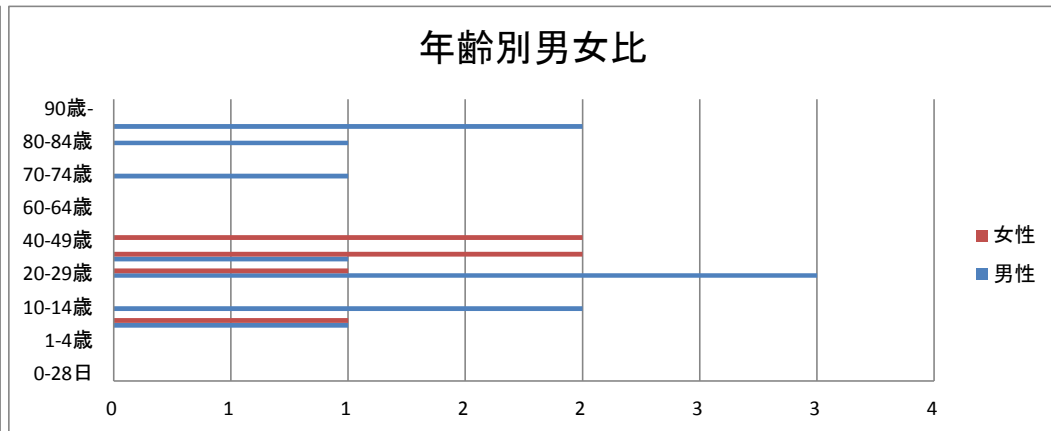
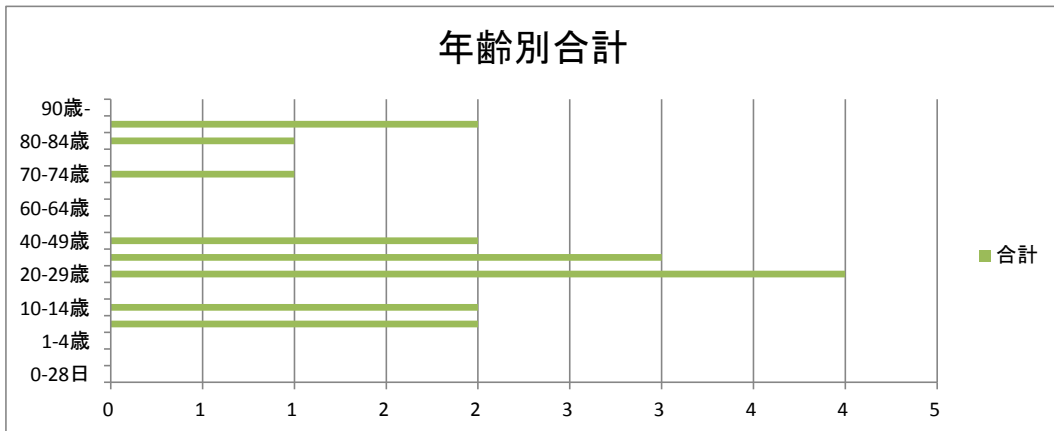

Ⅱ 新生物 1位 C34 気管支及び肺の悪性新生物

| 年齢別 | 0-28日 | 29日-11ヵ月 | 1-4歳 | 5-9歳 | 10-14歳 | 15-19歳 | 20-29歳 | 30-39歳 | 40-49歳 | 50-59歳 | 60-64歳 | 65-69歳 | 70-74歳 | 75-79歳 | 80-84歳 | 85-89歳 | 90歳- | 総数 |
|------|-------|----------|-------|-------|--------|--------|--------|--------|--------|--------|--------|--------|--------|--------|--------|--------|-------|---------|
| 合計 | 0 | 0 | 0 | 0 | 0 | 0 | 0 | 1 | 5 | 12 | 17 | 27 | 28 | 35 | 33 | 15 | 2 | 175 |
| 合計比率 | 0.00% | 0.00% | 0.00% | 0.00% | 0.00% | 0.00% | 0.00% | 0.57% | 2.86% | 6.86% | 9.71% | 15.43% | 16.00% | 20.00% | 18.86% | 8.57% | 1.14% | 100.00% |
| 男性 | 0 | 0 | 0 | 0 | 0 | 0 | 0 | 1 | 5 | 6 | 17 | 24 | 23 | 32 | 21 | 1 | 2 | 132 |
| 男性比率 | 0.00% | 0.00% | 0.00% | 0.00% | 0.00% | 0.00% | 0.00% | 0.76% | 3.79% | 4.55% | 12.88% | 18.18% | 17.42% | 24.24% | 15.91% | 0.76% | 1.52% | 100.00% |
| 女性 | 0 | 0 | 0 | 0 | 0 | 0 | 0 | 0 | 0 | 6 | 0 | 3 | 5 | 3 | 12 | 14 | 0 | 43 |
| 女性比率 | 0.00% | 0.00% | 0.00% | 0.00% | 0.00% | 0.00% | 0.00% | 0.00% | 0.00% | 13.95% | 0.00% | 6.98% | 11.63% | 6.98% | 27.91% | 32.56% | 0.00% | 100.00% |

| 在院日数別 | 1-8日 | 9-15日 | 16-22日 | 23-31日 | 32-61日 | 62-91日 | 3-6ヶ月 | 6ヶ月-1年 | 1-2年 | 総数 |
|-------|--------|--------|--------|--------|--------|--------|-------|--------|-------|---------|
| 合計 | 68 | 43 | 17 | 20 | 13 | 5 | 7 | 2 | 0 | 175 |
| 合計比率 | 38.86% | 24.57% | 9.71% | 11.43% | 7.43% | 2.86% | 4.00% | 1.14% | 0.00% | 100.00% |
| 男性 | 52 | 29 | 15 | 16 | 10 | 4 | 5 | 1 | 0 | 132 |
| 男性比率 | 39.39% | 21.97% | 11.36% | 12.12% | 7.58% | 3.03% | 3.79% | 0.76% | 0.00% | 100.00% |
| 女性 | 16 | 14 | 2 | 4 | 3 | 1 | 2 | 1 | 0 | 43 |
| 女性比率 | 37.21% | 32.56% | 4.65% | 9.30% | 6.98% | 2.33% | 4.65% | 2.33% | 0.00% | 100.00% |

年齢別合計

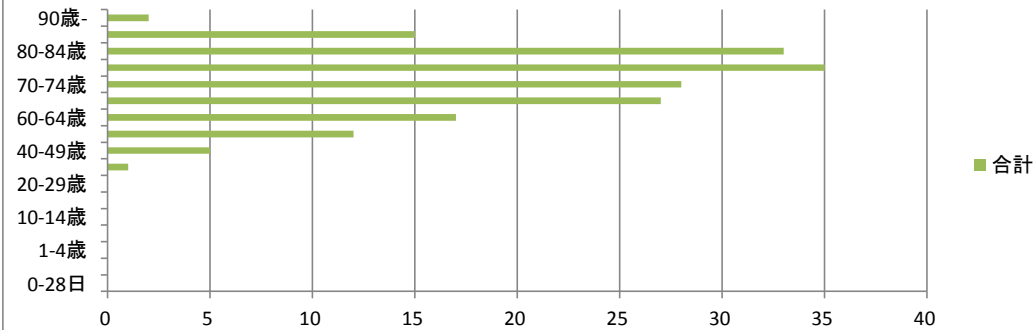

年齢別男女比

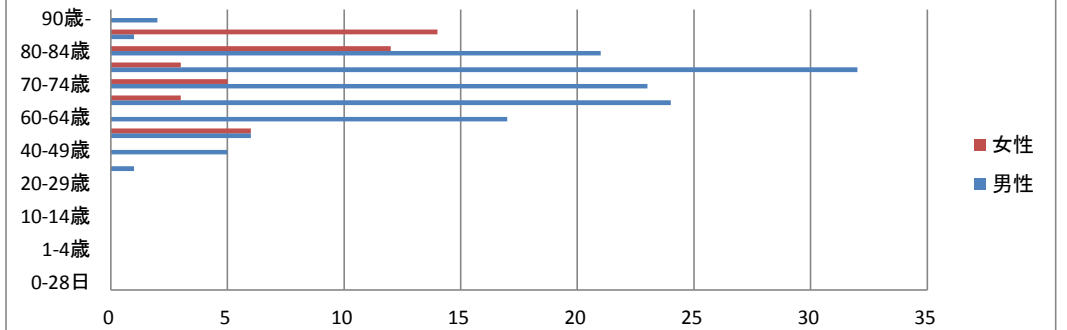

在院日数別合計

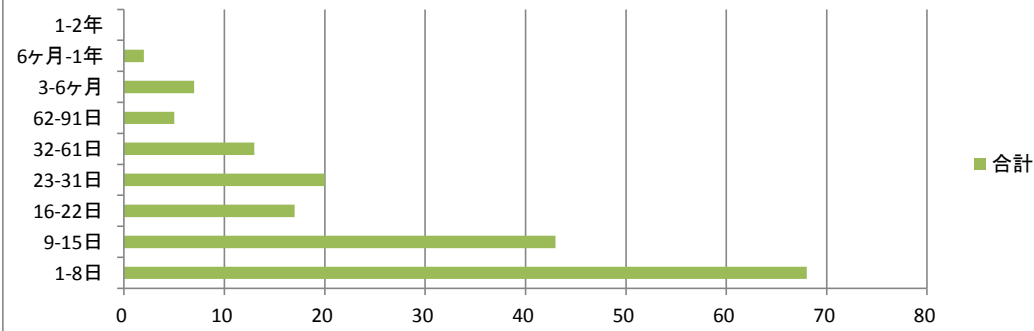

在院日数別男女比

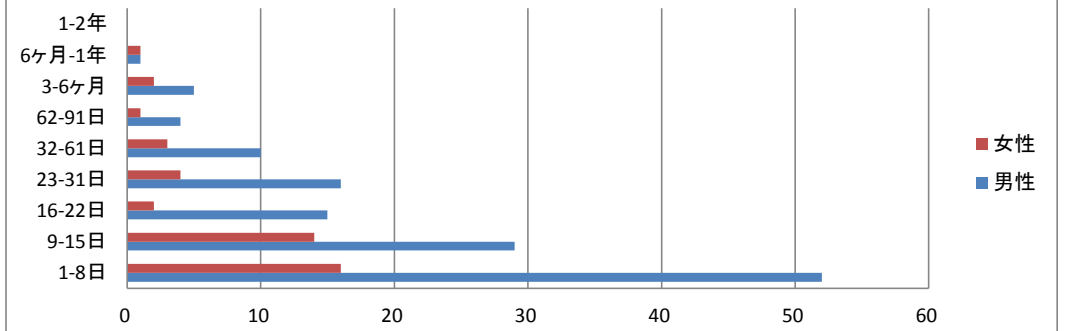

Ⅱ 新生物 2位 C18 結腸の悪性新生物

| 年齢別 | 0-28日 | 29日-11ヵ月 | 1-4歳 | 5-9歳 | 10-14歳 | 15-19歳 | 20-29歳 | 30-39歳 | 40-49歳 | 50-59歳 | 60-64歳 | 65-69歳 | 70-74歳 | 75-79歳 | 80-84歳 | 85-89歳 | 90歳- | 総数 |
|------|-------|----------|-------|-------|--------|--------|--------|--------|--------|--------|--------|--------|--------|--------|--------|--------|-------|---------|
| 合計 | 0 | 0 | 0 | 0 | 0 | 0 | 0 | 1 | 2 | 8 | 15 | 23 | 38 | 26 | 21 | 7 | 5 | 146 |
| 合計比率 | 0.00% | 0.00% | 0.00% | 0.00% | 0.00% | 0.00% | 0.00% | 0.68% | 1.37% | 5.48% | 10.27% | 15.75% | 26.03% | 17.81% | 14.38% | 4.79% | 3.42% | 100.00% |
| 男性 | 0 | 0 | 0 | 0 | 0 | 0 | 0 | 1 | 2 | 5 | 10 | 13 | 21 | 25 | 13 | 4 | 1 | 95 |
| 男性比率 | 0.00% | 0.00% | 0.00% | 0.00% | 0.00% | 0.00% | 0.00% | 1.05% | 2.11% | 5.26% | 10.53% | 13.68% | 22.11% | 26.32% | 13.68% | 4.21% | 1.05% | 100.00% |
| 女性 | 0 | 0 | 0 | 0 | 0 | 0 | 0 | 0 | 0 | 3 | 5 | 10 | 17 | 1 | 8 | 3 | 4 | 51 |
| 女性比率 | 0.00% | 0.00% | 0.00% | 0.00% | 0.00% | 0.00% | 0.00% | 0.00% | 0.00% | 5.88% | 9.80% | 19.61% | 33.33% | 1.96% | 15.69% | 5.88% | 7.84% | 100.00% |

| 在院日数別 | 1-8日 | 9-15日 | 16-22日 | 23-31日 | 32-61日 | 62-91日 | 3-6ヶ月 | 6ヶ月-1年 | 1-2年 | 総数 |
|-------|--------|--------|--------|--------|--------|--------|-------|--------|-------|---------|
| 合計 | 76 | 14 | 16 | 19 | 18 | 3 | 0 | 0 | 0 | 146 |
| 合計比率 | 52.05% | 9.59% | 10.96% | 13.01% | 12.33% | 2.05% | 0.00% | 0.00% | 0.00% | 100.00% |
| 男性 | 57 | 8 | 10 | 10 | 8 | 2 | 0 | 0 | 0 | 95 |
| 男性比率 | 60.00% | 8.42% | 10.53% | 10.53% | 8.42% | 2.11% | 0.00% | 0.00% | 0.00% | 100.00% |
| 女性 | 19 | 6 | 6 | 9 | 10 | 1 | 0 | 0 | 0 | 51 |
| 女性比率 | 37.25% | 11.76% | 11.76% | 17.65% | 19.61% | 1.96% | 0.00% | 0.00% | 0.00% | 100.00% |

年齢別合計

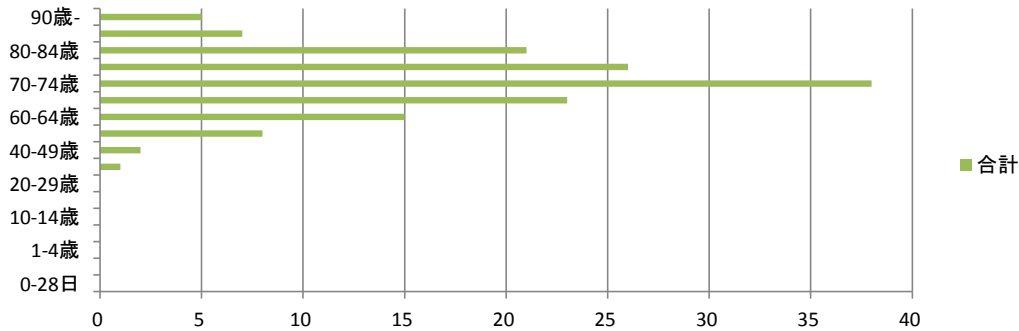

年齢別男女比

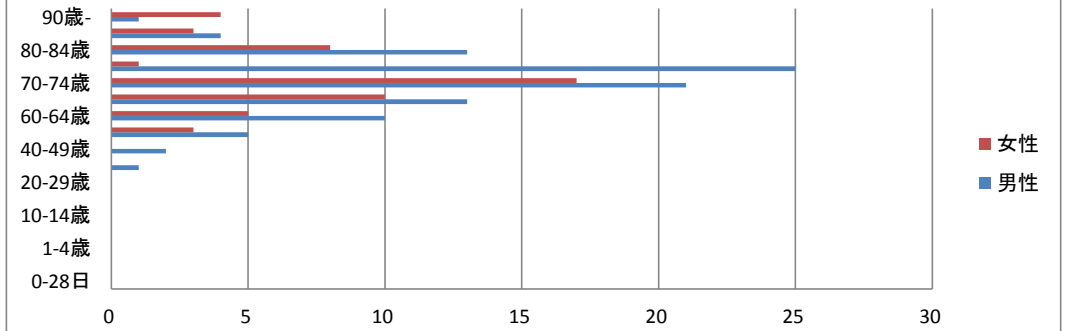

在院日数別合計

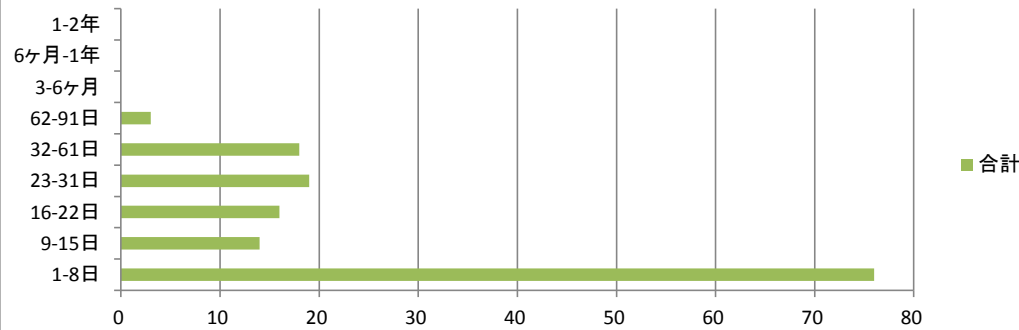

在院日数別男女比

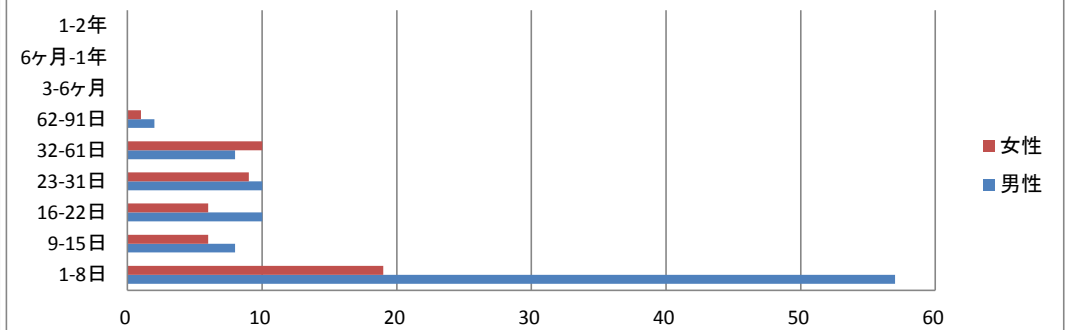

Ⅱ 新生物 3位 C16 胃の悪性新生物

| 年齢別 | 0-28日 | 29日-11ヵ月 | 1-4歳 | 5-9歳 | 10-14歳 | 15-19歳 | 20-29歳 | 30-39歳 | 40-49歳 | 50-59歳 | 60-64歳 | 65-69歳 | 70-74歳 | 75-79歳 | 80-84歳 | 85-89歳 | 90歳- | 総数 |
|------|-------|----------|-------|-------|--------|--------|--------|--------|--------|--------|--------|--------|--------|--------|--------|--------|--------|---------|
| 合計 | 0 | 0 | 0 | 0 | 0 | 0 | 0 | 2 | 10 | 17 | 14 | 20 | 30 | 12 | 21 | 6 | 5 | 137 |
| 合計比率 | 0.00% | 0.00% | 0.00% | 0.00% | 0.00% | 0.00% | 0.00% | 1.46% | 7.30% | 12.41% | 10.22% | 14.60% | 21.90% | 8.76% | 15.33% | 4.38% | 3.65% | 100.00% |
| 男性 | 0 | 0 | 0 | 0 | 0 | 0 | 0 | 1 | 5 | 15 | 14 | 14 | 22 | 9 | 12 | 4 | 0 | 96 |
| 男性比率 | 0.00% | 0.00% | 0.00% | 0.00% | 0.00% | 0.00% | 0.00% | 1.04% | 5.21% | 15.63% | 14.58% | 14.58% | 22.92% | 9.38% | 12.50% | 4.17% | 0.00% | 100.00% |
| 女性 | 0 | 0 | 0 | 0 | 0 | 0 | 0 | 1 | 5 | 2 | 0 | 6 | 8 | 3 | 9 | 2 | 5 | 41 |
| 女性比率 | 0.00% | 0.00% | 0.00% | 0.00% | 0.00% | 0.00% | 0.00% | 2.44% | 12.20% | 4.88% | 0.00% | 14.63% | 19.51% | 7.32% | 21.95% | 4.88% | 12.20% | 100.00% |

| 在院日数別 | 1-8日 | 9-15日 | 16-22日 | 23-31日 | 32-61日 | 62-91日 | 3-6ヶ月 | 6ヶ月-1年 | 1-2年 | 総数 |
|-------|--------|--------|--------|--------|--------|--------|-------|--------|-------|---------|
| 合計 | 36 | 25 | 22 | 22 | 23 | 5 | 4 | 0 | 0 | 137 |
| 合計比率 | 26.28% | 18.25% | 16.06% | 16.06% | 16.79% | 3.65% | 2.92% | 0.00% | 0.00% | 100.00% |
| 男性 | 29 | 19 | 15 | 15 | 15 | 2 | 1 | 0 | 0 | 96 |
| 男性比率 | 30.21% | 19.79% | 15.63% | 15.63% | 15.63% | 2.08% | 1.04% | 0.00% | 0.00% | 100.00% |
| 女性 | 7 | 6 | 7 | 7 | 8 | 3 | 3 | 0 | 0 | 41 |
| 女性比率 | 17.07% | 14.63% | 17.07% | 17.07% | 19.51% | 7.32% | 7.32% | 0.00% | 0.00% | 100.00% |

年齢別合計

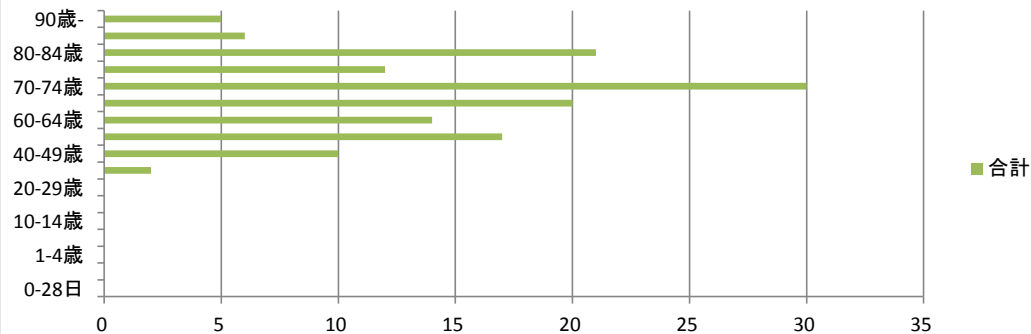

年齢別男女比

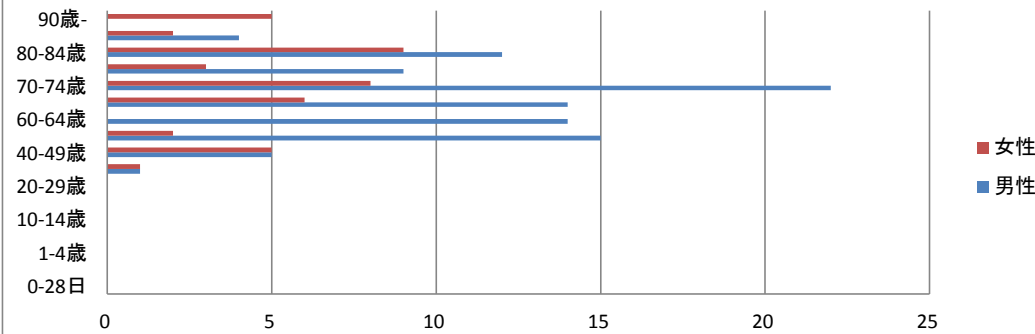

在院日数別合計

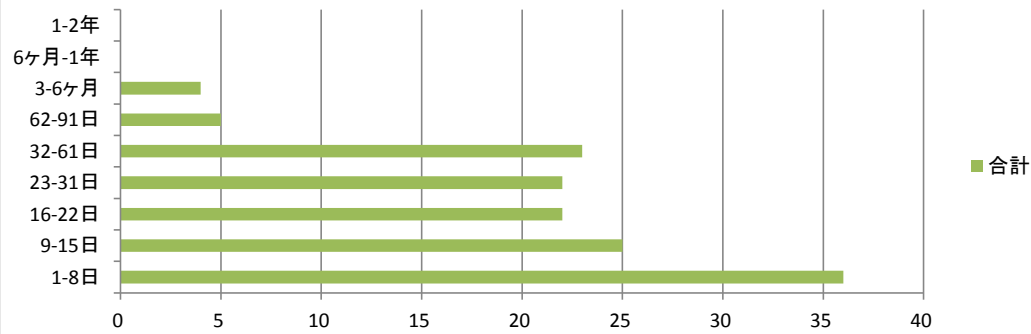

在院日数別男女比

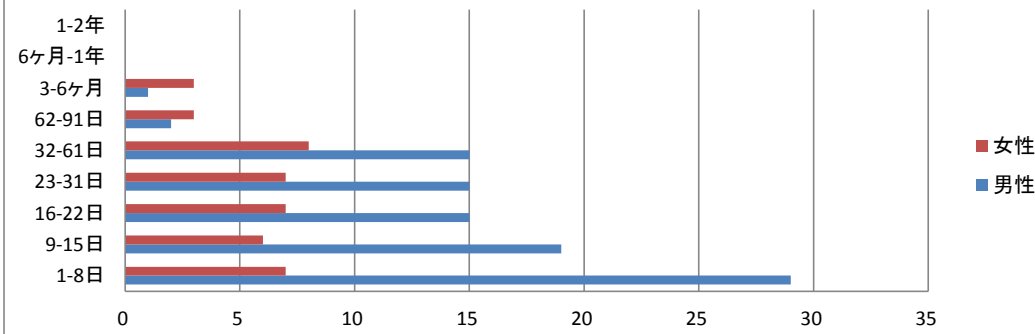

Ⅲ血液及び造血器の疾患並びに免疫機構の障害 1位 D69 紫斑病及びその他の出血性病態

| 年齢別 | 0-28日 | 29日-11ヵ月 | 1-4歳 | 5-9歳 | 10-14歳 | 15-19歳 | 20-29歳 | 30-39歳 | 40-49歳 | 50-59歳 | 60-64歳 | 65-69歳 | 70-74歳 | 75-79歳 | 80-84歳 | 85-89歳 | 90歳- | 総数 |
|------|-------|----------|-------|-------|--------|--------|--------|--------|--------|--------|--------|--------|--------|--------|--------|--------|-------|---------|
| 合計 | 0 | 0 | 0 | 0 | 0 | 0 | 0 | 0 | 2 | 2 | 2 | 1 | 2 | 0 | 3 | 0 | 0 | 12 |
| 合計比率 | 0.00% | 0.00% | 0.00% | 0.00% | 0.00% | 0.00% | 0.00% | 0.00% | 16.67% | 16.67% | 16.67% | 8.33% | 16.67% | 0.00% | 25.00% | 0.00% | 0.00% | 100.00% |
| 男性 | 0 | 0 | 0 | 0 | 0 | 0 | 0 | 0 | 2 | 2 | 1 | 0 | 0 | 0 | 3 | 0 | 0 | 8 |
| 男性比率 | 0.00% | 0.00% | 0.00% | 0.00% | 0.00% | 0.00% | 0.00% | 0.00% | 25.00% | 25.00% | 12.50% | 0.00% | 0.00% | 0.00% | 37.50% | 0.00% | 0.00% | 100.00% |
| 女性 | 0 | 0 | 0 | 0 | 0 | 0 | 0 | 0 | 0 | 0 | 1 | 1 | 2 | 0 | 0 | 0 | 0 | 4 |
| 女性比率 | 0.00% | 0.00% | 0.00% | 0.00% | 0.00% | 0.00% | 0.00% | 0.00% | 0.00% | 0.00% | 25.00% | 25.00% | 50.00% | 0.00% | 0.00% | 0.00% | 0.00% | 100.00% |

| 在院日数別 | 1-8日 | 9-15日 | 16-22日 | 23-31日 | 32-61日 | 62-91日 | 3-6ヶ月 | 6ヶ月-1年 | 1-2年 | 総数 |
|-------|--------|-------|--------|--------|--------|--------|-------|--------|-------|---------|
| 合計 | 2 | 0 | 0 | 3 | 3 | 3 | 0 | 1 | 0 | 12 |
| 合計比率 | 16.67% | 0.00% | 0.00% | 25.00% | 25.00% | 25.00% | 0.00% | 8.33% | 0.00% | 100.00% |
| 男性 | 1 | 0 | 0 | 1 | 2 | 3 | 0 | 1 | 0 | 8 |
| 男性比率 | 12.50% | 0.00% | 0.00% | 12.50% | 25.00% | 37.50% | 0.00% | 12.50% | 0.00% | 100.00% |
| 女性 | 1 | 0 | 0 | 2 | 1 | 0 | 0 | 0 | 0 | 4 |
| 女性比率 | 25.00% | 0.00% | 0.00% | 50.00% | 25.00% | 0.00% | 0.00% | 0.00% | 0.00% | 100.00% |

年齢別合計

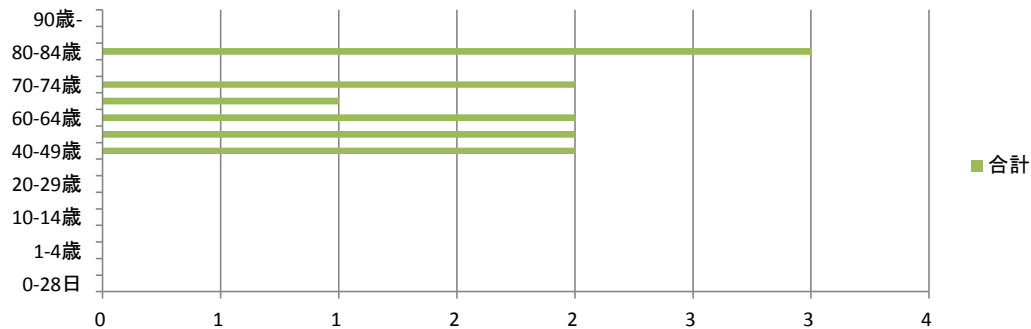

年齢別男女比

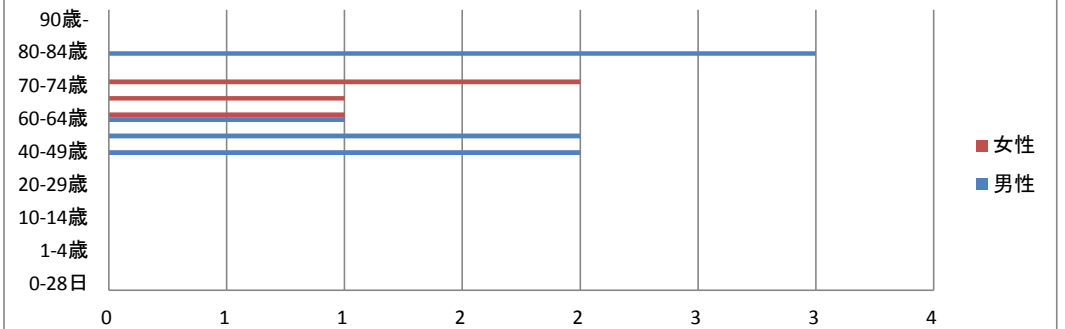

在院日数別合計

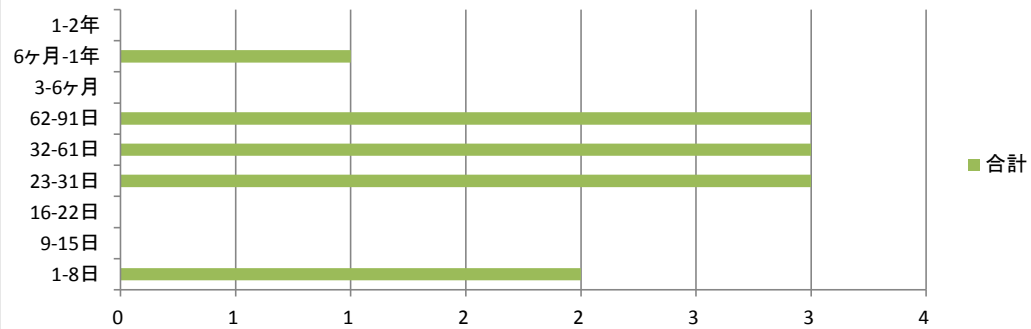

在院日数別男女比

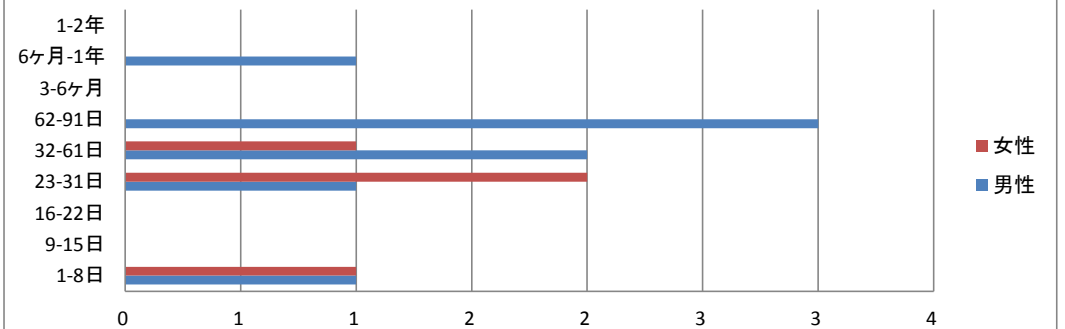

Ⅲ血液及び造血器の疾患並びに免疫機構の障害 2位 D50 鉄欠乏性貧血

| 年齢別 | 0-28日 | 29日-11ヵ月 | 1-4歳 | 5-9歳 | 10-14歳 | 15-19歳 | 20-29歳 | 30-39歳 | 40-49歳 | 50-59歳 | 60-64歳 | 65-69歳 | 70-74歳 | 75-79歳 | 80-84歳 | 85-89歳 | 90歳- | 総数 |
|------|-------|----------|-------|-------|--------|--------|--------|--------|--------|--------|--------|--------|--------|--------|--------|--------|--------|---------|
| 合計 | 0 | 0 | 0 | 0 | 0 | 0 | 1 | 0 | 0 | 0 | 0 | 3 | 1 | 0 | 2 | 0 | 3 | 10 |
| 合計比率 | 0.00% | 0.00% | 0.00% | 0.00% | 0.00% | 0.00% | 10.00% | 0.00% | 0.00% | 0.00% | 0.00% | 30.00% | 10.00% | 0.00% | 20.00% | 0.00% | 30.00% | 100.00% |
| 男性 | 0 | 0 | 0 | 0 | 0 | 0 | 0 | 0 | 0 | 0 | 0 | 2 | 1 | 0 | 0 | 0 | 1 | 4 |
| 男性比率 | 0.00% | 0.00% | 0.00% | 0.00% | 0.00% | 0.00% | 0.00% | 0.00% | 0.00% | 0.00% | 0.00% | 50.00% | 25.00% | 0.00% | 0.00% | 0.00% | 25.00% | 100.00% |
| 女性 | 0 | 0 | 0 | 0 | 0 | 0 | 1 | 0 | 0 | 0 | 0 | 1 | 0 | 0 | 2 | 0 | 2 | 6 |
| 女性比率 | 0.00% | 0.00% | 0.00% | 0.00% | 0.00% | 0.00% | 16.67% | 0.00% | 0.00% | 0.00% | 0.00% | 16.67% | 0.00% | 0.00% | 33.33% | 0.00% | 33.33% | 100.00% |

| 在院日数別 | 1-8日 | 9-15日 | 16-22日 | 23-31日 | 32-61日 | 62-91日 | 3-6ヶ月 | 6ヶ月-1年 | 1-2年 | 総数 |
|-------|--------|--------|--------|--------|--------|--------|-------|--------|-------|---------|
| 合計 | 2 | 3 | 4 | 1 | 0 | 0 | 0 | 0 | 0 | 10 |
| 合計比率 | 20.00% | 30.00% | 40.00% | 10.00% | 0.00% | 0.00% | 0.00% | 0.00% | 0.00% | 100.00% |
| 男性 | 0 | 1 | 2 | 1 | 0 | 0 | 0 | 0 | 0 | 4 |
| 男性比率 | 0.00% | 25.00% | 50.00% | 25.00% | 0.00% | 0.00% | 0.00% | 0.00% | 0.00% | 100.00% |
| 女性 | 2 | 2 | 2 | 0 | 0 | 0 | 0 | 0 | 0 | 6 |
| 女性比率 | 33.33% | 33.33% | 33.33% | 0.00% | 0.00% | 0.00% | 0.00% | 0.00% | 0.00% | 100.00% |

年齢別合計

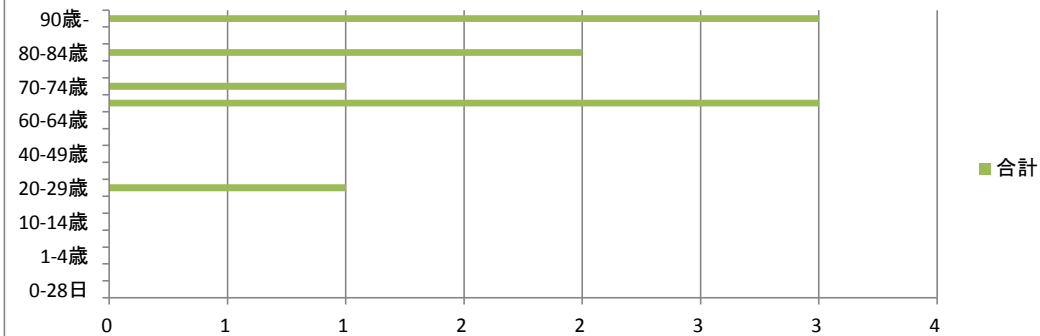

年齢別男女比

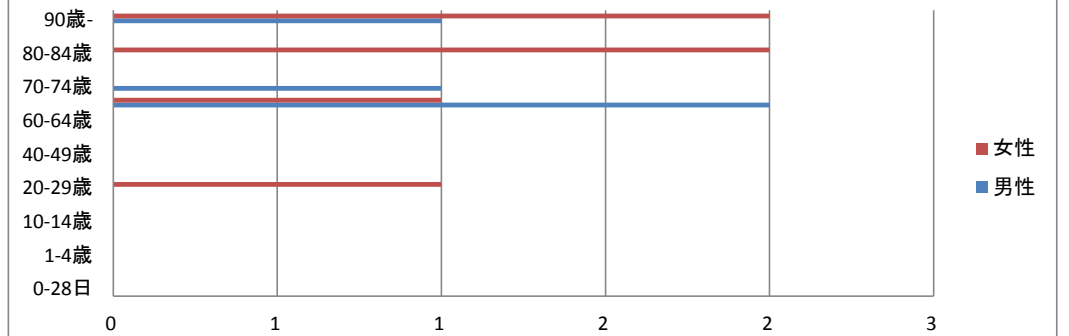

在院日数別合計

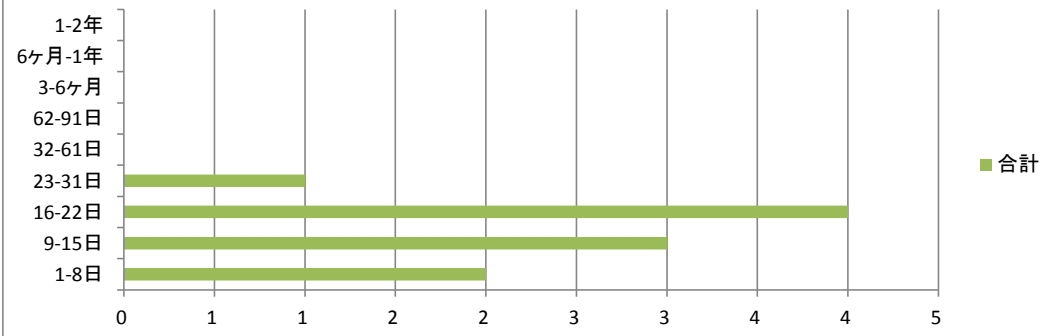

在院日数別男女比

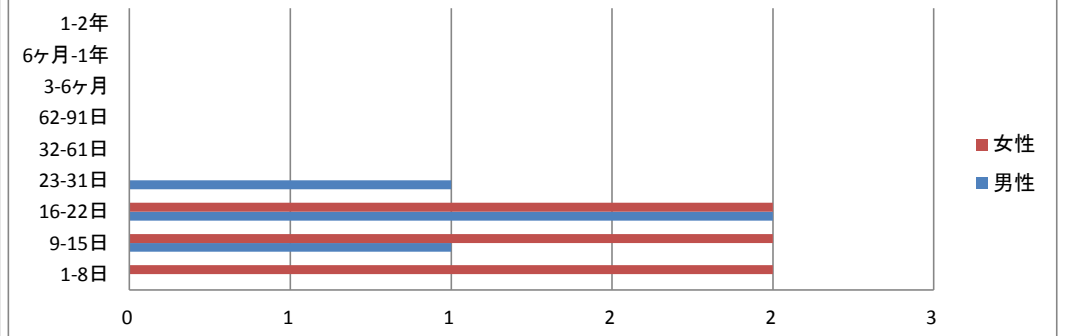

Ⅲ血液及び造血器の疾患並びに免疫機構の障害 3位 D59 後天性溶血性貧血

| 年齢別 | 0-28日 | 29日-11ヵ月 | 1-4歳 | 5-9歳 | 10-14歳 | 15-19歳 | 20-29歳 | 30-39歳 | 40-49歳 | 50-59歳 | 60-64歳 | 65-69歳 | 70-74歳 | 75-79歳 | 80-84歳 | 85-89歳 | 90歳- | 総数 |
|------|-------|----------|-------|-------|--------|--------|--------|--------|--------|--------|--------|--------|--------|--------|--------|--------|-------|---------|
| 合計 | 0 | 0 | 0 | 0 | 0 | 1 | 0 | 0 | 0 | 1 | 3 | 0 | 0 | 1 | 1 | 1 | 0 | 8 |
| 合計比率 | 0.00% | 0.00% | 0.00% | 0.00% | 0.00% | 12.50% | 0.00% | 0.00% | 0.00% | 12.50% | 37.50% | 0.00% | 0.00% | 12.50% | 12.50% | 12.50% | 0.00% | 100.00% |
| 男性 | 0 | 0 | 0 | 0 | 0 | 1 | 0 | 0 | 0 | 1 | 3 | 0 | 0 | 1 | 0 | 0 | 0 | 6 |
| 男性比率 | 0.00% | 0.00% | 0.00% | 0.00% | 0.00% | 16.67% | 0.00% | 0.00% | 0.00% | 16.67% | 50.00% | 0.00% | 0.00% | 16.67% | 0.00% | 0.00% | 0.00% | 100.00% |
| 女性 | 0 | 0 | 0 | 0 | 0 | 0 | 0 | 0 | 0 | 0 | 0 | 0 | 0 | 0 | 1 | 1 | 0 | 2 |
| 女性比率 | 0.00% | 0.00% | 0.00% | 0.00% | 0.00% | 0.00% | 0.00% | 0.00% | 0.00% | 0.00% | 0.00% | 0.00% | 0.00% | 0.00% | 50.00% | 50.00% | 0.00% | 100.00% |

| 在院日数別 | 1-8日 | 9-15日 | 16-22日 | 23-31日 | 32-61日 | 62-91日 | 3-6ヶ月 | 6ヶ月-1年 | 1-2年 | 総数 |
|-------|-------|--------|--------|--------|---------|--------|--------|--------|-------|---------|
| 合計 | 0 | 3 | 1 | 0 | 2 | 1 | 1 | 0 | 0 | 8 |
| 合計比率 | 0.00% | 37.50% | 12.50% | 0.00% | 25.00% | 12.50% | 12.50% | 0.00% | 0.00% | 100.00% |
| 男性 | 0 | 3 | 1 | 0 | 0 | 1 | 1 | 0 | 0 | 6 |
| 男性比率 | 0.00% | 50.00% | 16.67% | 0.00% | 0.00% | 16.67% | 16.67% | 0.00% | 0.00% | 100.00% |
| 女性 | 0 | 0 | 0 | 0 | 2 | 0 | 0 | 0 | 0 | 2 |
| 女性比率 | 0.00% | 0.00% | 0.00% | 0.00% | 100.00% | 0.00% | 0.00% | 0.00% | 0.00% | 100.00% |

年齢別合計

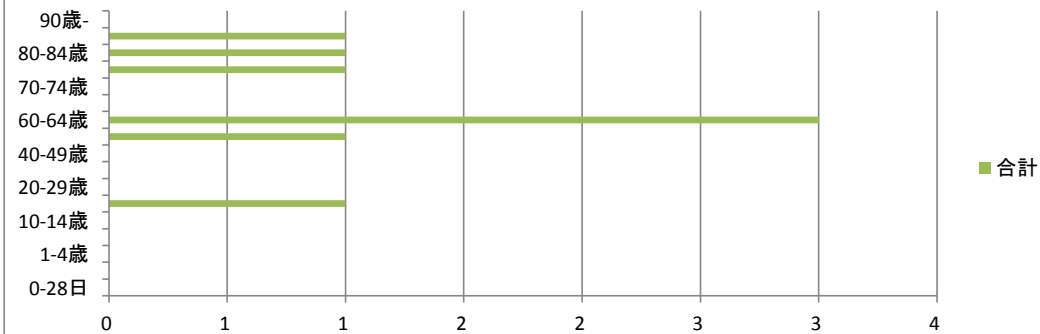

年齢別男女比

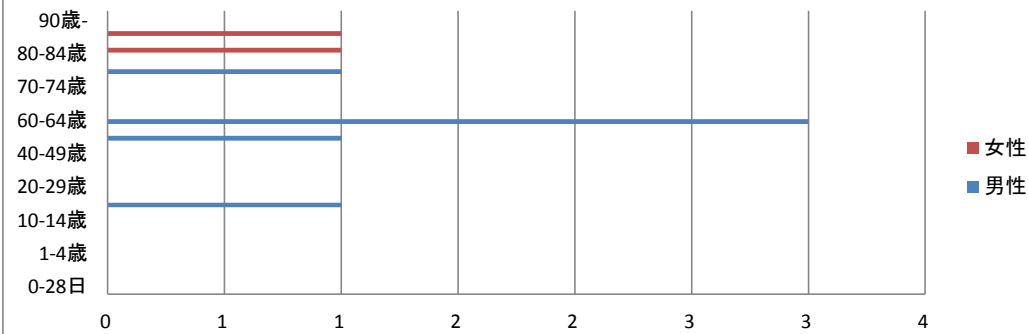

在院日数別合計

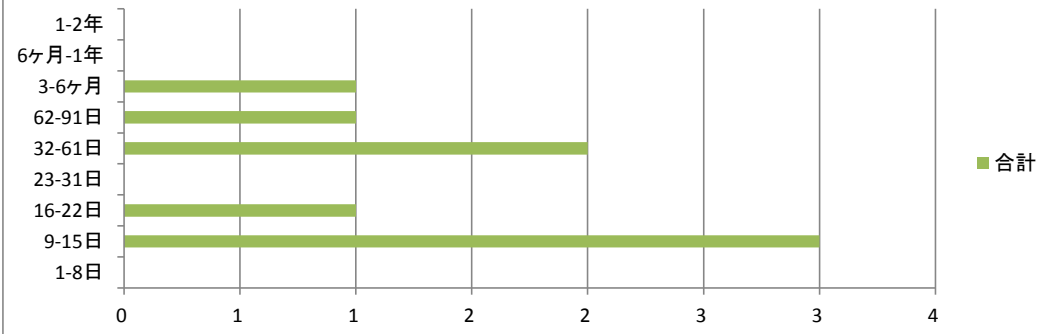

在院日数別男女比

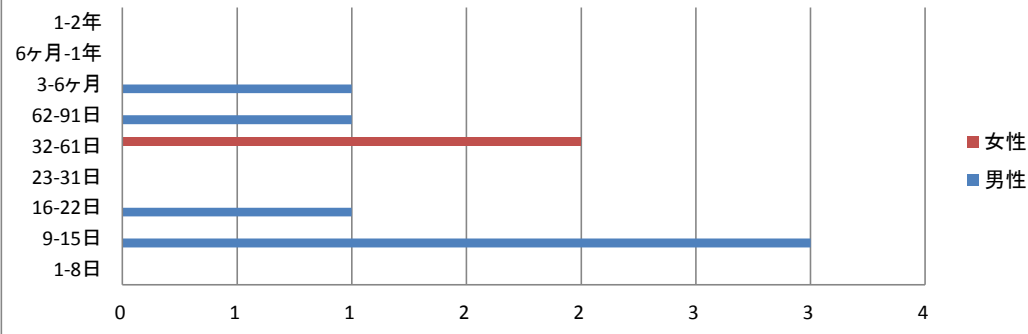

IV内分泌、栄養及び代謝疾患 1位 E11インスリン非依存性糖尿病<NIDDM>

| 年齢別 | 0-28日 | 29日-11ヵ月 | 1-4歳 | 5-9歳 | 10-14歳 | 15-19歳 | 20-29歳 | 30-39歳 | 40-49歳 | 50-59歳 | 60-64歳 | 65-69歳 | 70-74歳 | 75-79歳 | 80-84歳 | 85-89歳 | 90歳- | 総数 |
|------|-------|----------|-------|-------|--------|--------|--------|--------|--------|--------|--------|--------|--------|--------|--------|--------|-------|---------|
| 合計 | 0 | 0 | 0 | 0 | 0 | 0 | 0 | 2 | 8 | 16 | 13 | 14 | 16 | 20 | 7 | 7 | 8 | 111 |
| 合計比率 | 0.00% | 0.00% | 0.00% | 0.00% | 0.00% | 0.00% | 0.00% | 1.80% | 7.21% | 14.41% | 11.71% | 12.61% | 14.41% | 18.02% | 6.31% | 6.31% | 7.21% | 100.00% |
| 男性 | 0 | 0 | 0 | 0 | 0 | 0 | 0 | 2 | 5 | 13 | 13 | 9 | 9 | 13 | 4 | 2 | 5 | 75 |
| 男性比率 | 0.00% | 0.00% | 0.00% | 0.00% | 0.00% | 0.00% | 0.00% | 2.67% | 6.67% | 17.33% | 17.33% | 12.00% | 12.00% | 17.33% | 5.33% | 2.67% | 6.67% | 100.00% |
| 女性 | 0 | 0 | 0 | 0 | 0 | 0 | 0 | 0 | 3 | 3 | 0 | 5 | 7 | 7 | 3 | 5 | 3 | 36 |
| 女性比率 | 0.00% | 0.00% | 0.00% | 0.00% | 0.00% | 0.00% | 0.00% | 0.00% | 8.33% | 8.33% | 0.00% | 13.89% | 19.44% | 19.44% | 8.33% | 13.89% | 8.33% | 100.00% |

| 在院日数別 | 1-8日 | 9-15日 | 16-22日 | 23-31日 | 32-61日 | 62-91日 | 3-6ヶ月 | 6ヶ月-1年 | 1-2年 | 総数 |
|-------|-------|--------|--------|--------|--------|--------|-------|--------|-------|---------|
| 合計 | 10 | 31 | 26 | 24 | 16 | 0 | 4 | 0 | 0 | 111 |
| 合計比率 | 9.01% | 27.93% | 23.42% | 21.62% | 14.41% | 0.00% | 3.60% | 0.00% | 0.00% | 100.00% |
| 男性 | 7 | 27 | 17 | 14 | 9 | 0 | 1 | 0 | 0 | 75 |
| 男性比率 | 9.33% | 36.00% | 22.67% | 18.67% | 12.00% | 0.00% | 1.33% | 0.00% | 0.00% | 100.00% |
| 女性 | 3 | 4 | 9 | 10 | 7 | 0 | 3 | 0 | 0 | 36 |
| 女性比率 | 8.33% | 11.11% | 25.00% | 27.78% | 19.44% | 0.00% | 8.33% | 0.00% | 0.00% | 100.00% |

年齢別合計

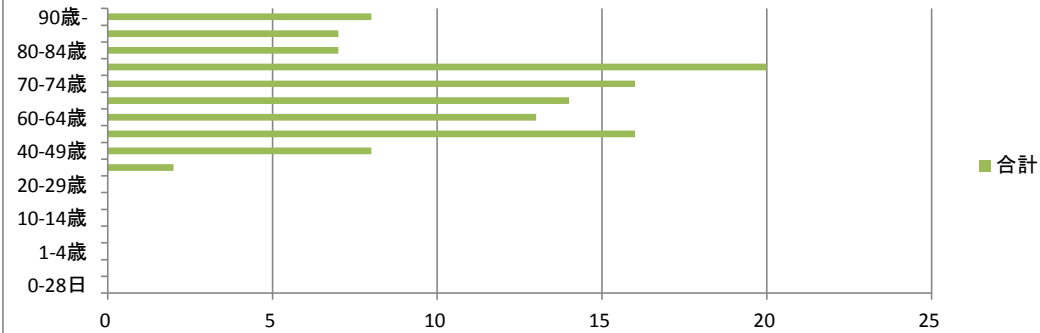

年齢別男女比

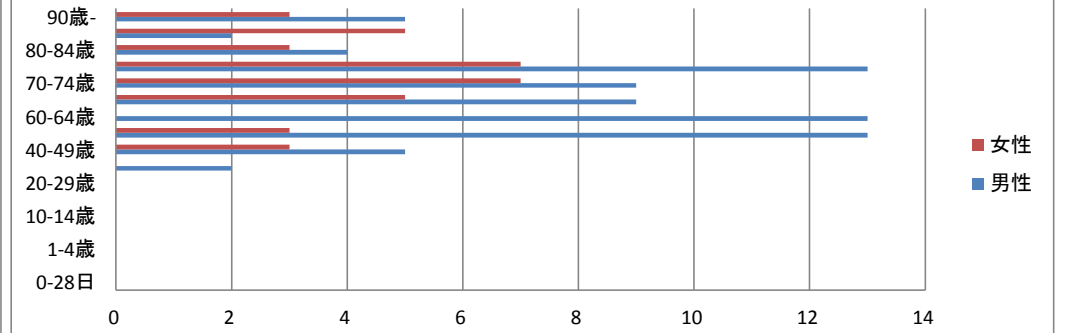

在院日数別合計

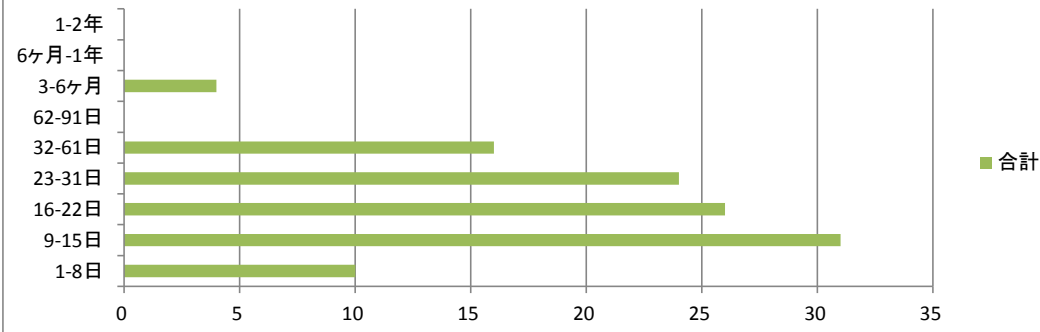

在院日数別男女比

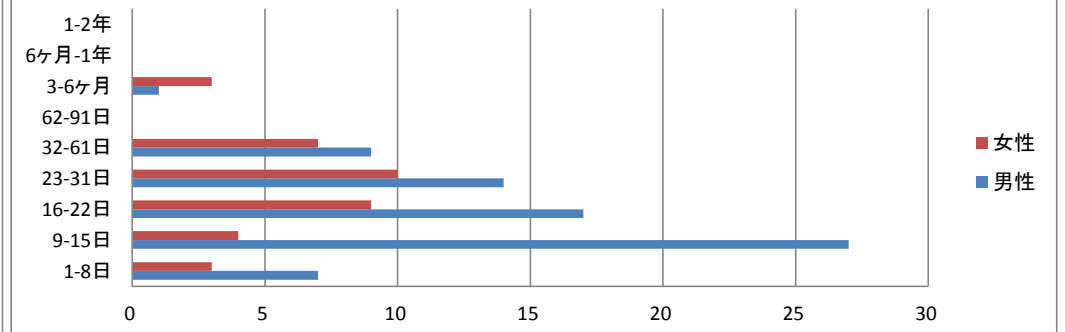

IV内分泌、栄養及び代謝疾患 2位 E86 体液量減少(症)

| 年齢別 | 0-28日 | 29日-11ヵ月 | 1-4歳 | 5-9歳 | 10-14歳 | 15-19歳 | 20-29歳 | 30-39歳 | 40-49歳 | 50-59歳 | 60-64歳 | 65-69歳 | 70-74歳 | 75-79歳 | 80-84歳 | 85-89歳 | 90歳- | 総数 |
|------|-------|----------|-------|-------|--------|--------|--------|--------|--------|--------|--------|--------|--------|--------|--------|--------|--------|---------|
| 合計 | 0 | 0 | 0 | 0 | 0 | 0 | 0 | 0 | 0 | 0 | 1 | 0 | 4 | 3 | 4 | 4 | 8 | 24 |
| 合計比率 | 0.00% | 0.00% | 0.00% | 0.00% | 0.00% | 0.00% | 0.00% | 0.00% | 0.00% | 0.00% | 4.17% | 0.00% | 16.67% | 12.50% | 16.67% | 16.67% | 33.33% | 100.00% |
| 男性 | 0 | 0 | 0 | 0 | 0 | 0 | 0 | 0 | 0 | 0 | 1 | 0 | 4 | 0 | 0 | 0 | 2 | 7 |
| 男性比率 | 0.00% | 0.00% | 0.00% | 0.00% | 0.00% | 0.00% | 0.00% | 0.00% | 0.00% | 0.00% | 14.29% | 0.00% | 57.14% | 0.00% | 0.00% | 0.00% | 28.57% | 100.00% |
| 女性 | 0 | 0 | 0 | 0 | 0 | 0 | 0 | 0 | 0 | 0 | 0 | 0 | 0 | 3 | 4 | 4 | 6 | 17 |
| 女性比率 | 0.00% | 0.00% | 0.00% | 0.00% | 0.00% | 0.00% | 0.00% | 0.00% | 0.00% | 0.00% | 0.00% | 0.00% | 0.00% | 17.65% | 23.53% | 23.53% | 35.29% | 100.00% |

| 在院日数別 | 1-8日 | 9-15日 | 16-22日 | 23-31日 | 32-61日 | 62-91日 | 3-6ヶ月 | 6ヶ月-1年 | 1-2年 | 総数 |
|-------|--------|--------|--------|--------|--------|--------|--------|--------|-------|---------|
| 合計 | 6 | 5 | 3 | 3 | 3 | 0 | 3 | 1 | 0 | 24 |
| 合計比率 | 25.00% | 20.83% | 12.50% | 12.50% | 12.50% | 0.00% | 12.50% | 4.17% | 0.00% | 100.00% |
| 男性 | 3 | 4 | 0 | 0 | 0 | 0 | 0 | 0 | 0 | 7 |
| 男性比率 | 42.86% | 57.14% | 0.00% | 0.00% | 0.00% | 0.00% | 0.00% | 0.00% | 0.00% | 100.00% |
| 女性 | 3 | 1 | 3 | 3 | 3 | 0 | 3 | 1 | 0 | 17 |
| 女性比率 | 17.65% | 5.88% | 17.65% | 17.65% | 17.65% | 0.00% | 17.65% | 5.88% | 0.00% | 100.00% |

年齢別合計

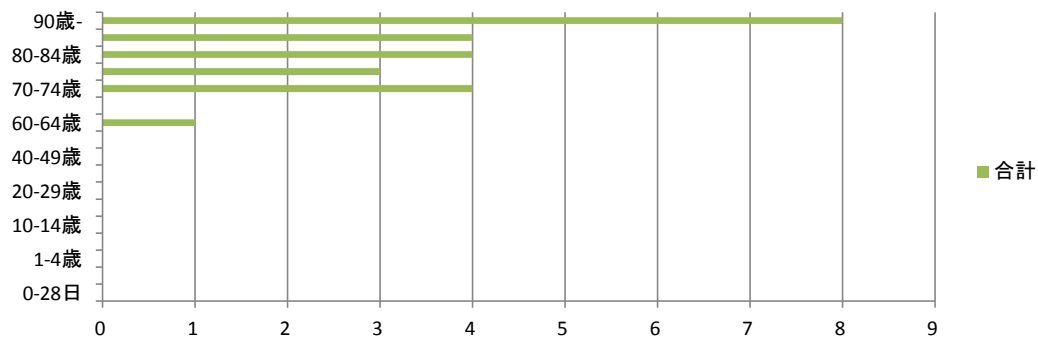

年齢別男女比

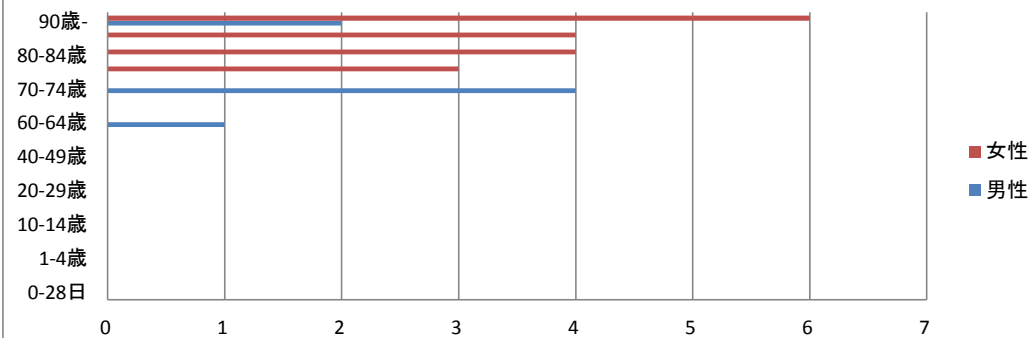

在院日数別合計

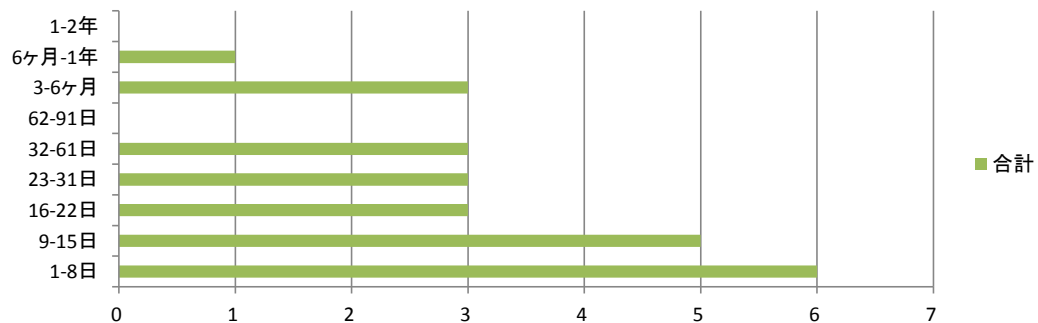

在院日数別男女比

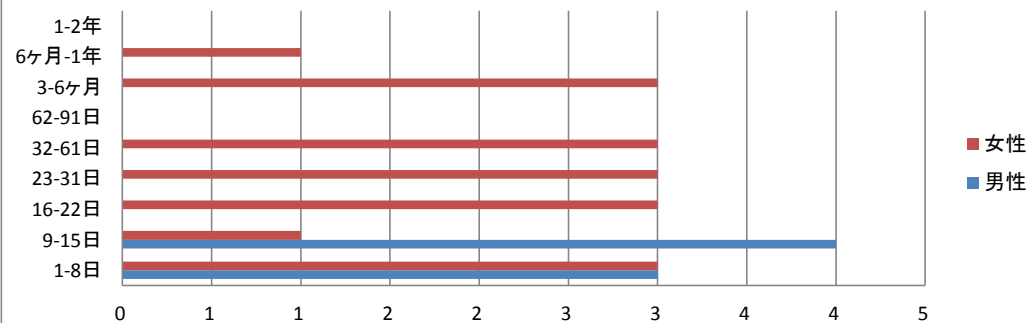

IV内分泌、栄養及び代謝疾患 3位 E87 その他の体液、電解質及び酸塩基平衡障害

| 年齢別 | 0-28日 | 29日-11ヵ月 | 1-4歳 | 5-9歳 | 10-14歳 | 15-19歳 | 20-29歳 | 30-39歳 | 40-49歳 | 50-59歳 | 60-64歳 | 65-69歳 | 70-74歳 | 75-79歳 | 80-84歳 | 85-89歳 | 90歳- | 総数 |
|------|-------|----------|-------|-------|--------|--------|--------|--------|--------|--------|--------|--------|--------|--------|--------|--------|--------|---------|
| 合計 | 0 | 0 | 0 | 0 | 0 | 0 | 0 | 1 | 1 | 0 | 1 | 1 | 1 | 1 | 4 | 4 | 2 | 16 |
| 合計比率 | 0.00% | 0.00% | 0.00% | 0.00% | 0.00% | 0.00% | 0.00% | 6.25% | 6.25% | 0.00% | 6.25% | 6.25% | 6.25% | 6.25% | 25.00% | 25.00% | 12.50% | 100.00% |
| 男性 | 0 | 0 | 0 | 0 | 0 | 0 | 0 | 1 | 1 | 0 | 0 | 1 | 0 | 0 | 0 | 0 | 1 | 4 |
| 男性比率 | 0.00% | 0.00% | 0.00% | 0.00% | 0.00% | 0.00% | 0.00% | 25.00% | 25.00% | 0.00% | 0.00% | 25.00% | 0.00% | 0.00% | 0.00% | 0.00% | 25.00% | 100.00% |
| 女性 | 0 | 0 | 0 | 0 | 0 | 0 | 0 | 0 | 0 | 0 | 1 | 0 | 1 | 1 | 4 | 4 | 1 | 12 |
| 女性比率 | 0.00% | 0.00% | 0.00% | 0.00% | 0.00% | 0.00% | 0.00% | 0.00% | 0.00% | 0.00% | 8.33% | 0.00% | 8.33% | 8.33% | 33.33% | 33.33% | 8.33% | 100.00% |

| 在院日数別 | 1-8日 | 9-15日 | 16-22日 | 23-31日 | 32-61日 | 62-91日 | 3-6ヶ月 | 6ヶ月-1年 | 1-2年 | 総数 |
|-------|--------|--------|--------|--------|--------|--------|-------|--------|-------|---------|
| 合計 | 7 | 3 | 0 | 1 | 4 | 1 | 0 | 0 | 0 | 16 |
| 合計比率 | 43.75% | 18.75% | 0.00% | 6.25% | 25.00% | 6.25% | 0.00% | 0.00% | 0.00% | 100.00% |
| 男性 | 3 | 0 | 0 | 1 | 0 | 0 | 0 | 0 | 0 | 4 |
| 男性比率 | 75.00% | 0.00% | 0.00% | 25.00% | 0.00% | 0.00% | 0.00% | 0.00% | 0.00% | 100.00% |
| 女性 | 4 | 3 | 0 | 0 | 4 | 1 | 0 | 0 | 0 | 12 |
| 女性比率 | 33.33% | 25.00% | 0.00% | 0.00% | 33.33% | 8.33% | 0.00% | 0.00% | 0.00% | 100.00% |

年齢別合計

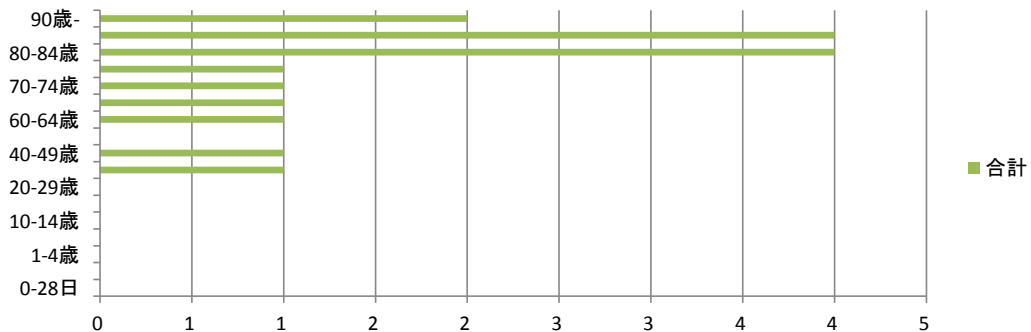

年齢別男女比

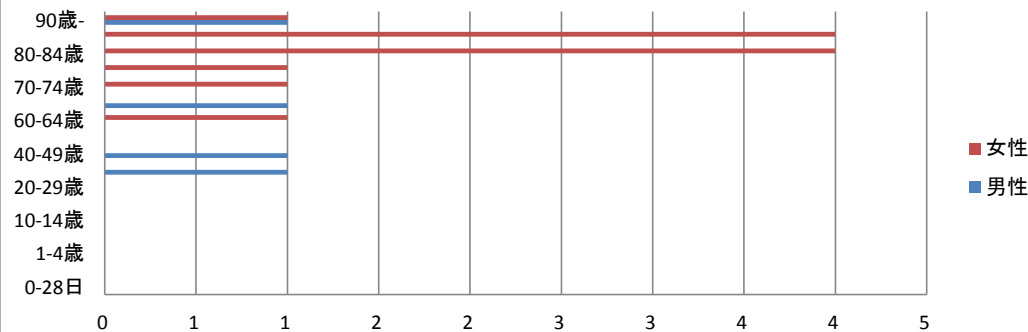

在院日数別合計

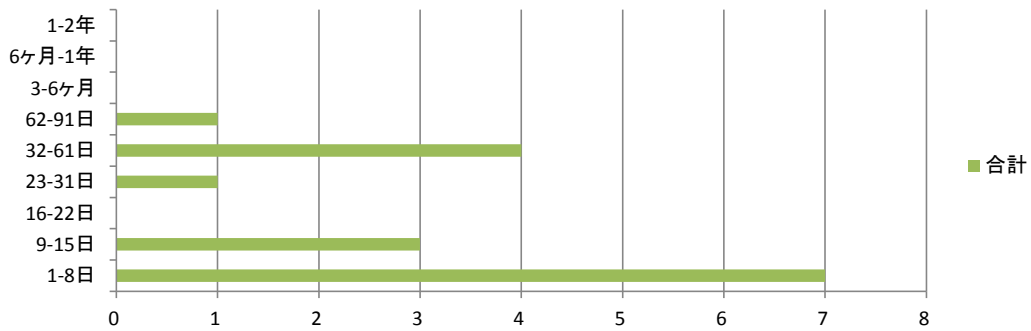

在院日数別男女比

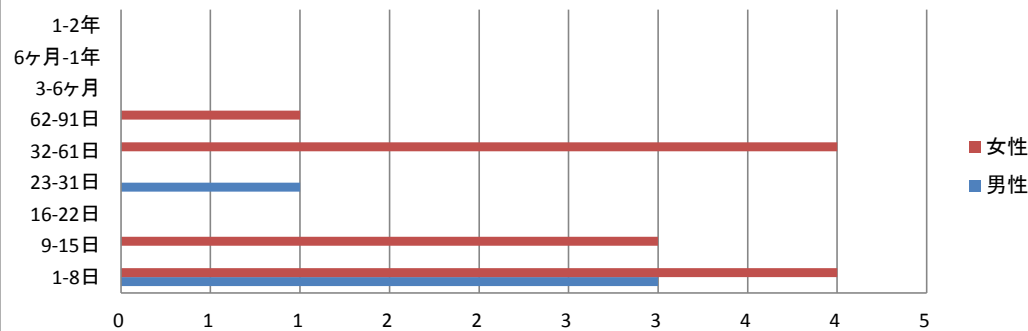

V精神及び行動の障害 1位 F10 アルコール使用<飲酒>による精神及び行動の障害 ※件数が少ない為、第2位まで作成

| 年齢別 | 0-28日 | 29日-11ヵ月 | 1-4歳 | 5-9歳 | 10-14歳 | 15-19歳 | 20-29歳 | 30-39歳 | 40-49歳 | 50-59歳 | 60-64歳 | 65-69歳 | 70-74歳 | 75-79歳 | 80-84歳 | 85-89歳 | 90歳- | 総数 |
|------|-------|----------|-------|-------|--------|--------|--------|--------|--------|--------|--------|--------|--------|--------|--------|--------|-------|---------|
| 合計 | 0 | 0 | 0 | 0 | 0 | 0 | 13 | 10 | 8 | 4 | 1 | 2 | 2 | 4 | 1 | 0 | 0 | 45 |
| 合計比率 | 0.00% | 0.00% | 0.00% | 0.00% | 0.00% | 0.00% | 28.89% | 22.22% | 17.78% | 8.89% | 2.22% | 4.44% | 4.44% | 8.89% | 2.22% | 0.00% | 0.00% | 100.00% |
| 男性 | 0 | 0 | 0 | 0 | 0 | 0 | 5 | 4 | 6 | 4 | 1 | 2 | 2 | 4 | 1 | 0 | 0 | 29 |
| 男性比率 | 0.00% | 0.00% | 0.00% | 0.00% | 0.00% | 0.00% | 17.24% | 13.79% | 20.69% | 13.79% | 3.45% | 6.90% | 6.90% | 13.79% | 3.45% | 0.00% | 0.00% | 100.00% |
| 女性 | 0 | 0 | 0 | 0 | 0 | 0 | 8 | 6 | 2 | 0 | 0 | 0 | 0 | 0 | 0 | 0 | 0 | 16 |
| 女性比率 | 0.00% | 0.00% | 0.00% | 0.00% | 0.00% | 0.00% | 50.00% | 37.50% | 12.50% | 0.00% | 0.00% | 0.00% | 0.00% | 0.00% | 0.00% | 0.00% | 0.00% | 100.00% |

| 在院日数別 | 1-8日 | 9-15日 | 16-22日 | 23-31日 | 32-61日 | 62-91日 | 3-6ヶ月 | 6ヶ月-1年 | 1-2年 | 総数 |
|-------|---------|-------|--------|--------|--------|--------|-------|--------|-------|---------|
| 合計 | 45 | 0 | 0 | 0 | 0 | 0 | 0 | 0 | 0 | 45 |
| 合計比率 | 100.00% | 0.00% | 0.00% | 0.00% | 0.00% | 0.00% | 0.00% | 0.00% | 0.00% | 100.00% |
| 男性 | 29 | 0 | 0 | 0 | 0 | 0 | 0 | 0 | 0 | 29 |
| 男性比率 | 100.00% | 0.00% | 0.00% | 0.00% | 0.00% | 0.00% | 0.00% | 0.00% | 0.00% | 100.00% |
| 女性 | 16 | 0 | 0 | 0 | 0 | 0 | 0 | 0 | 0 | 16 |
| 女性比率 | 100.00% | 0.00% | 0.00% | 0.00% | 0.00% | 0.00% | 0.00% | 0.00% | 0.00% | 100.00% |

年齢別合計

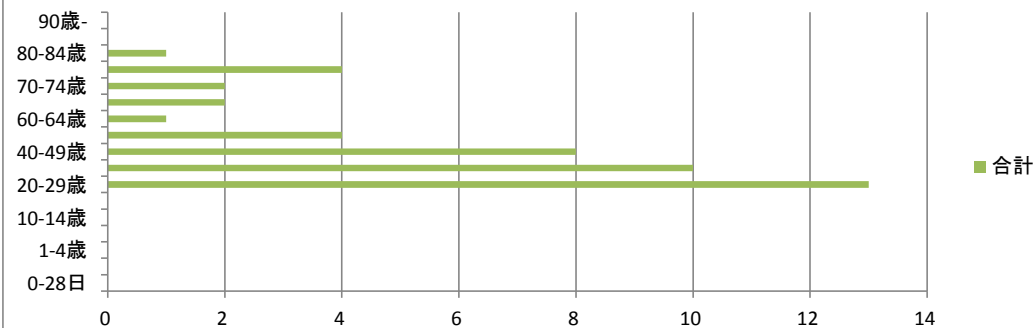

年齢別男女比

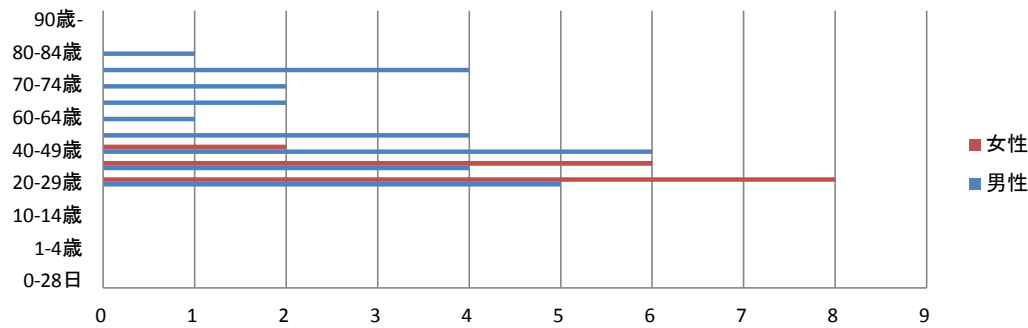

在院日数別合計

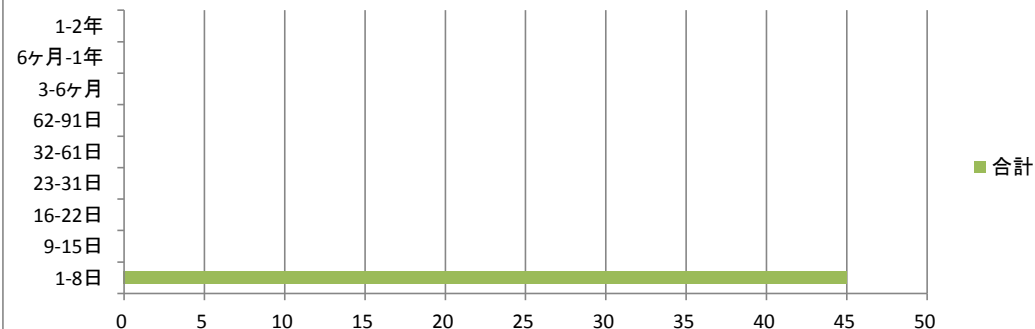

在院日数別男女比

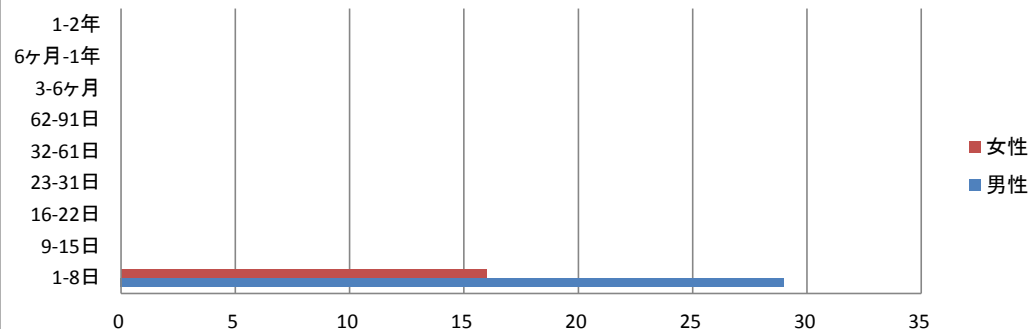

V精神及び行動の障害 2位 F03 詳細不明の認知症 ※件数が少ない為、第2位まで作成

| 年齢別 | 0-28日 | 29日-11ヵ月 | 1-4歳 | 5-9歳 | 10-14歳 | 15-19歳 | 20-29歳 | 30-39歳 | 40-49歳 | 50-59歳 | 60-64歳 | 65-69歳 | 70-74歳 | 75-79歳 | 80-84歳 | 85-89歳 | 90歳- | 総数 |
|------|-------|----------|-------|-------|--------|--------|--------|--------|--------|--------|--------|--------|--------|--------|--------|---------|--------|---------|
| 合計 | 0 | 0 | 0 | 0 | 0 | 0 | 0 | 0 | 0 | 0 | 0 | 0 | 0 | 1 | 1 | 1 | 2 | 5 |
| 合計比率 | 0.00% | 0.00% | 0.00% | 0.00% | 0.00% | 0.00% | 0.00% | 0.00% | 0.00% | 0.00% | 0.00% | 0.00% | 0.00% | 20.00% | 20.00% | 20.00% | 40.00% | 100.00% |
| 男性 | 0 | 0 | 0 | 0 | 0 | 0 | 0 | 0 | 0 | 0 | 0 | 0 | 0 | 0 | 0 | 1 | 0 | 1 |
| 男性比率 | 0.00% | 0.00% | 0.00% | 0.00% | 0.00% | 0.00% | 0.00% | 0.00% | 0.00% | 0.00% | 0.00% | 0.00% | 0.00% | 0.00% | 0.00% | 100.00% | 0.00% | 100.00% |
| 女性 | 0 | 0 | 0 | 0 | 0 | 0 | 0 | 0 | 0 | 0 | 0 | 0 | 0 | 1 | 1 | 0 | 2 | 4 |
| 女性比率 | 0.00% | 0.00% | 0.00% | 0.00% | 0.00% | 0.00% | 0.00% | 0.00% | 0.00% | 0.00% | 0.00% | 0.00% | 0.00% | 25.00% | 25.00% | 0.00% | 50.00% | 100.00% |

| 在院日数別 | 1-8日 | 9-15日 | 16-22日 | 23-31日 | 32-61日 | 62-91日 | 3-6ヶ月 | 6ヶ月-1年 | 1-2年 | 総数 |
|-------|--------|-------|---------|--------|--------|--------|--------|--------|-------|---------|
| 合計 | 1 | 0 | 1 | 0 | 1 | 1 | 1 | 0 | 0 | 5 |
| 合計比率 | 20.00% | 0.00% | 20.00% | 0.00% | 20.00% | 20.00% | 20.00% | 0.00% | 0.00% | 100.00% |
| 男性 | 0 | 0 | 1 | 0 | 0 | 0 | 0 | 0 | 0 | 1 |
| 男性比率 | 0.00% | 0.00% | 100.00% | 0.00% | 0.00% | 0.00% | 0.00% | 0.00% | 0.00% | 100.00% |
| 女性 | 1 | 0 | 0 | 0 | 1 | 1 | 1 | 0 | 0 | 4 |
| 女性比率 | 25.00% | 0.00% | 0.00% | 0.00% | 25.00% | 25.00% | 25.00% | 0.00% | 0.00% | 100.00% |

年齢別合計

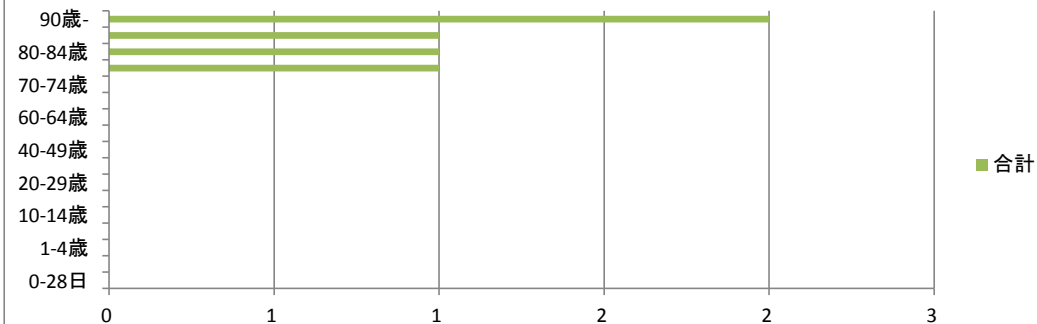

年齢別男女比

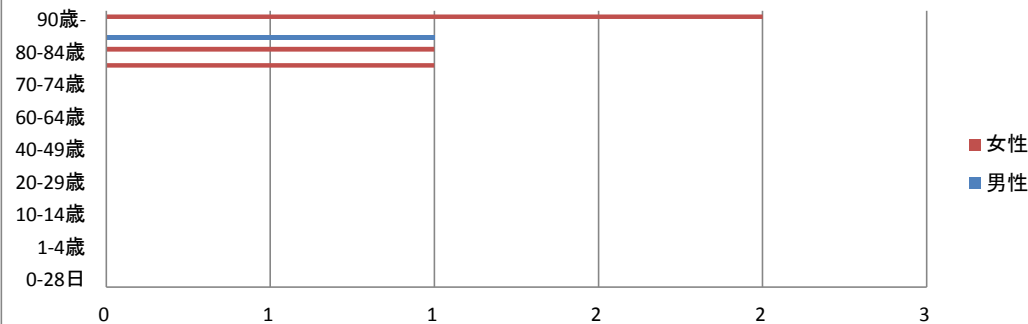

在院日数別合計

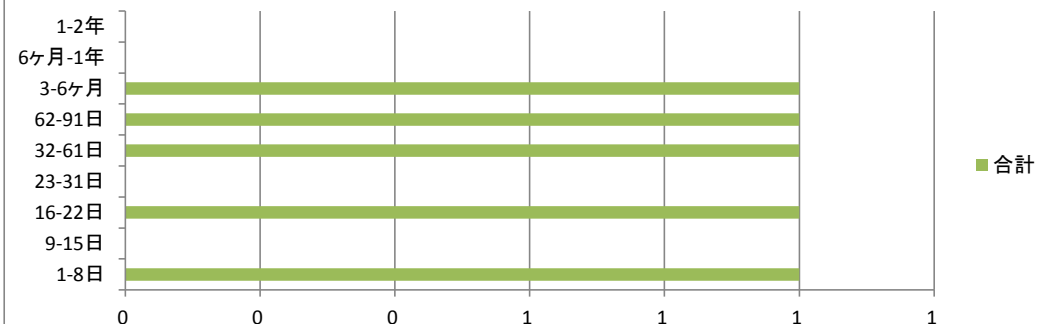

在院日数別男女比

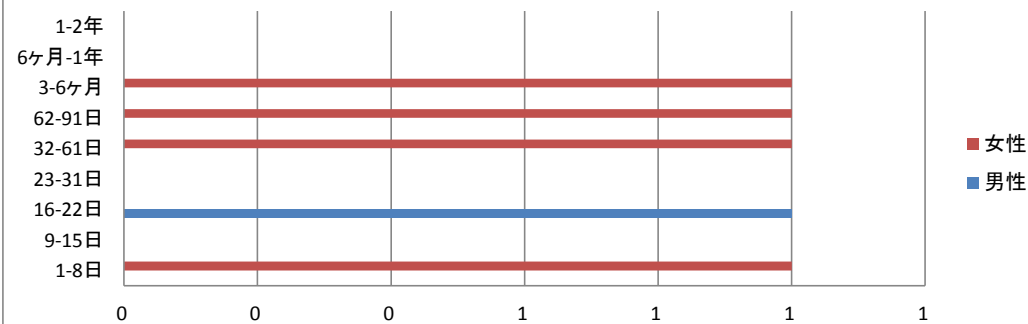

VI神経系の疾患 1位 G40 てんかん

| 年齢別 | 0-28日 | 29日-11ヵ月 | 1-4歳 | 5-9歳 | 10-14歳 | 15-19歳 | 20-29歳 | 30-39歳 | 40-49歳 | 50-59歳 | 60-64歳 | 65-69歳 | 70-74歳 | 75-79歳 | 80-84歳 | 85-89歳 | 90歳- | 総数 |
|------|-------|----------|-------|-------|--------|--------|--------|--------|--------|--------|--------|--------|--------|--------|--------|--------|-------|---------|
| 合計 | 0 | 0 | 1 | 0 | 0 | 0 | 0 | 2 | 1 | 4 | 4 | 3 | 6 | 1 | 2 | 4 | 1 | 29 |
| 合計比率 | 0.00% | 0.00% | 3.45% | 0.00% | 0.00% | 0.00% | 0.00% | 6.90% | 3.45% | 13.79% | 13.79% | 10.34% | 20.69% | 3.45% | 6.90% | 13.79% | 3.45% | 100.00% |
| 男性 | 0 | 0 | 0 | 0 | 0 | 0 | 0 | 1 | 1 | 4 | 4 | 2 | 1 | 0 | 1 | 1 | 0 | 15 |
| 男性比率 | 0.00% | 0.00% | 0.00% | 0.00% | 0.00% | 0.00% | 0.00% | 6.67% | 6.67% | 26.67% | 26.67% | 13.33% | 6.67% | 0.00% | 6.67% | 6.67% | 0.00% | 100.00% |
| 女性 | 0 | 0 | 1 | 0 | 0 | 0 | 0 | 1 | 0 | 0 | 0 | 1 | 5 | 1 | 1 | 3 | 1 | 14 |
| 女性比率 | 0.00% | 0.00% | 7.14% | 0.00% | 0.00% | 0.00% | 0.00% | 7.14% | 0.00% | 0.00% | 0.00% | 7.14% | 35.71% | 7.14% | 7.14% | 21.43% | 7.14% | 100.00% |

| 在院日数別 | 1-8日 | 9-15日 | 16-22日 | 23-31日 | 32-61日 | 62-91日 | 3-6ヶ月 | 6ヶ月-1年 | 1-2年 | 総数 |
|-------|--------|--------|--------|--------|--------|--------|-------|--------|-------|---------|
| 合計 | 19 | 6 | 0 | 0 | 3 | 1 | 0 | 0 | 0 | 29 |
| 合計比率 | 65.52% | 20.69% | 0.00% | 0.00% | 10.34% | 3.45% | 0.00% | 0.00% | 0.00% | 100.00% |
| 男性 | 11 | 1 | 0 | 0 | 2 | 1 | 0 | 0 | 0 | 15 |
| 男性比率 | 73.33% | 6.67% | 0.00% | 0.00% | 13.33% | 6.67% | 0.00% | 0.00% | 0.00% | 100.00% |
| 女性 | 8 | 5 | 0 | 0 | 1 | 0 | 0 | 0 | 0 | 14 |
| 女性比率 | 57.14% | 35.71% | 0.00% | 0.00% | 7.14% | 0.00% | 0.00% | 0.00% | 0.00% | 100.00% |

年齢別合計

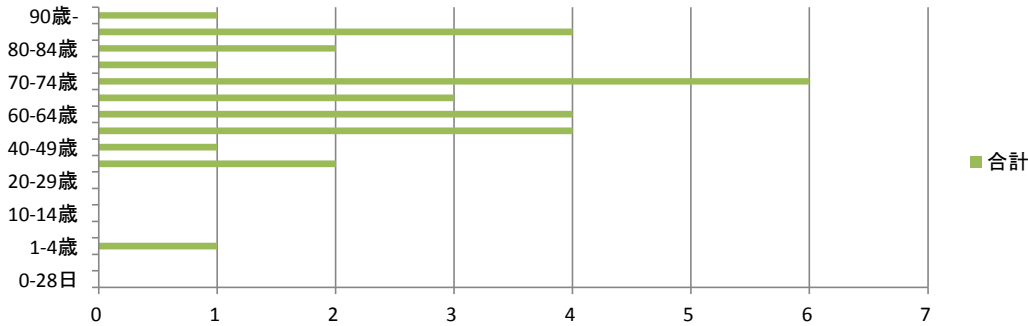

年齢別男女比

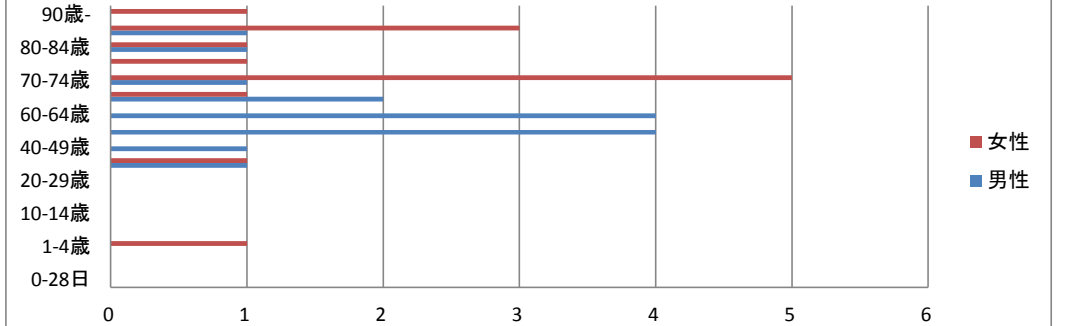

在院日数別合計

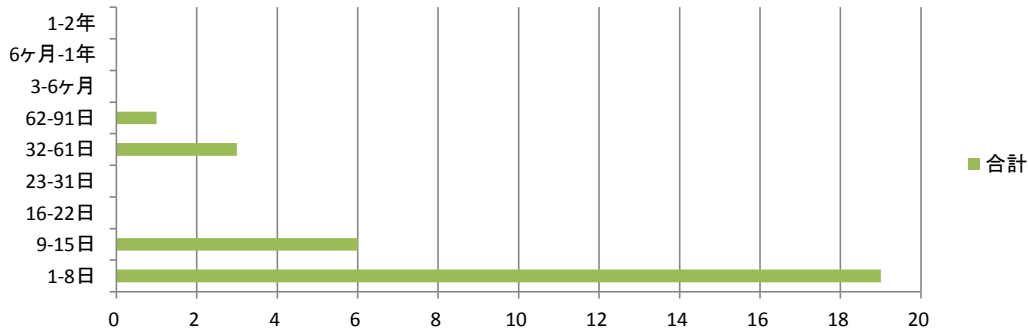

在院日数別男女比

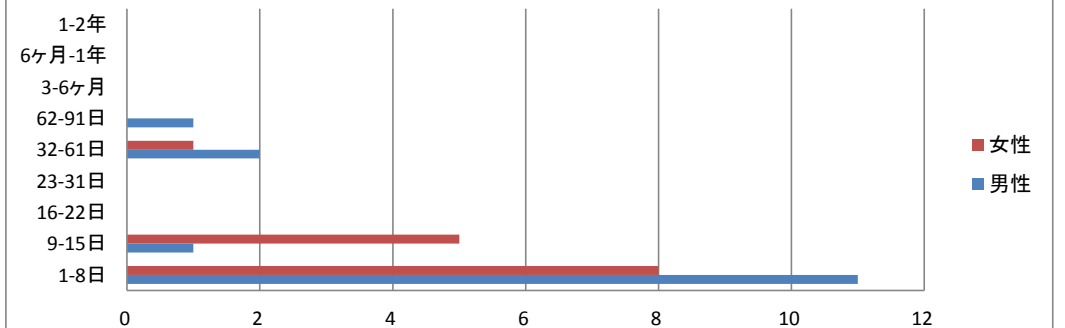

VI神経系の疾患 2位 G45 一過性脳虚血発作及び関連症候群

| 年齢別 | 0-28日 | 29日-11ヵ月 | 1-4歳 | 5-9歳 | 10-14歳 | 15-19歳 | 20-29歳 | 30-39歳 | 40-49歳 | 50-59歳 | 60-64歳 | 65-69歳 | 70-74歳 | 75-79歳 | 80-84歳 | 85-89歳 | 90歳- | 総数 |
|------|-------|----------|-------|-------|--------|--------|--------|--------|--------|--------|--------|--------|--------|--------|--------|--------|--------|---------|
| 合計 | 0 | 0 | 0 | 0 | 0 | 0 | 0 | 0 | 1 | 1 | 1 | 1 | 2 | 6 | 5 | 6 | 1 | 24 |
| 合計比率 | 0.00% | 0.00% | 0.00% | 0.00% | 0.00% | 0.00% | 0.00% | 0.00% | 4.17% | 4.17% | 4.17% | 4.17% | 8.33% | 25.00% | 20.83% | 25.00% | 4.17% | 100.00% |
| 男性 | 0 | 0 | 0 | 0 | 0 | 0 | 0 | 0 | 1 | 1 | 0 | 1 | 1 | 2 | 5 | 3 | 0 | 14 |
| 男性比率 | 0.00% | 0.00% | 0.00% | 0.00% | 0.00% | 0.00% | 0.00% | 0.00% | 7.14% | 7.14% | 0.00% | 7.14% | 7.14% | 14.29% | 35.71% | 21.43% | 0.00% | 100.00% |
| 女性 | 0 | 0 | 0 | 0 | 0 | 0 | 0 | 0 | 0 | 0 | 1 | 0 | 1 | 4 | 0 | 3 | 1 | 10 |
| 女性比率 | 0.00% | 0.00% | 0.00% | 0.00% | 0.00% | 0.00% | 0.00% | 0.00% | 0.00% | 0.00% | 10.00% | 0.00% | 10.00% | 40.00% | 0.00% | 30.00% | 10.00% | 100.00% |

| 在院日数別 | 1-8日 | 9-15日 | 16-22日 | 23-31日 | 32-61日 | 62-91日 | 3-6ヶ月 | 6ヶ月-1年 | 1-2年 | 総数 |
|-------|--------|--------|--------|--------|--------|--------|-------|--------|-------|---------|
| 合計 | 13 | 8 | 1 | 1 | 0 | 1 | 0 | 0 | 0 | 24 |
| 合計比率 | 54.17% | 33.33% | 4.17% | 4.17% | 0.00% | 4.17% | 0.00% | 0.00% | 0.00% | 100.00% |
| 男性 | 7 | 6 | 1 | 0 | 0 | 0 | 0 | 0 | 0 | 14 |
| 男性比率 | 50.00% | 42.86% | 7.14% | 0.00% | 0.00% | 0.00% | 0.00% | 0.00% | 0.00% | 100.00% |
| 女性 | 6 | 2 | 0 | 1 | 0 | 1 | 0 | 0 | 0 | 10 |
| 女性比率 | 60.00% | 20.00% | 0.00% | 10.00% | 0.00% | 10.00% | 0.00% | 0.00% | 0.00% | 100.00% |

年齢別合計

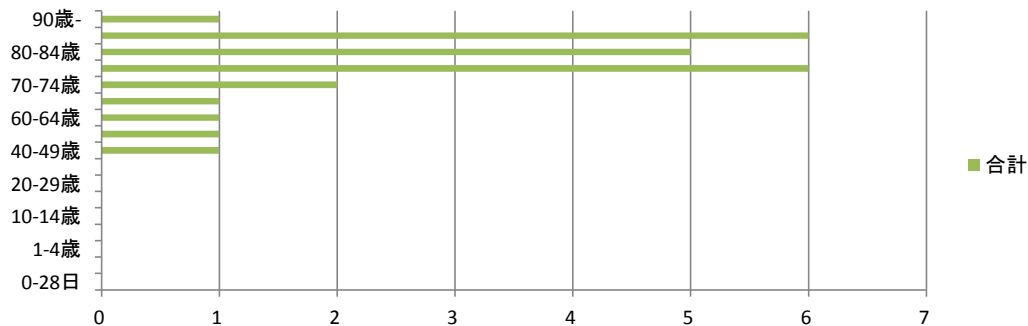

年齢別男女比

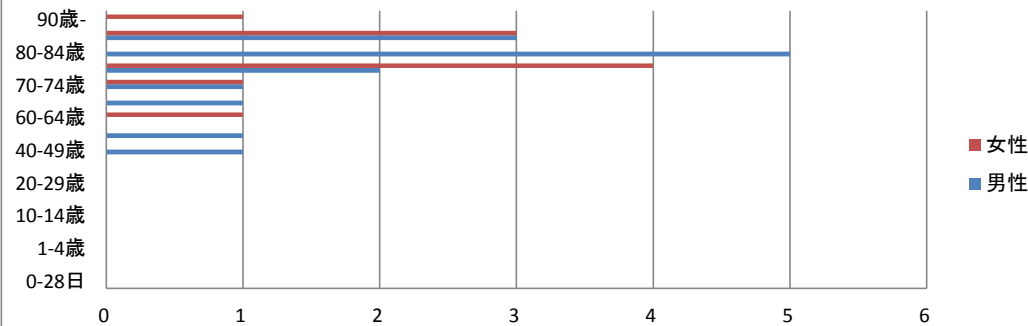

在院日数別合計

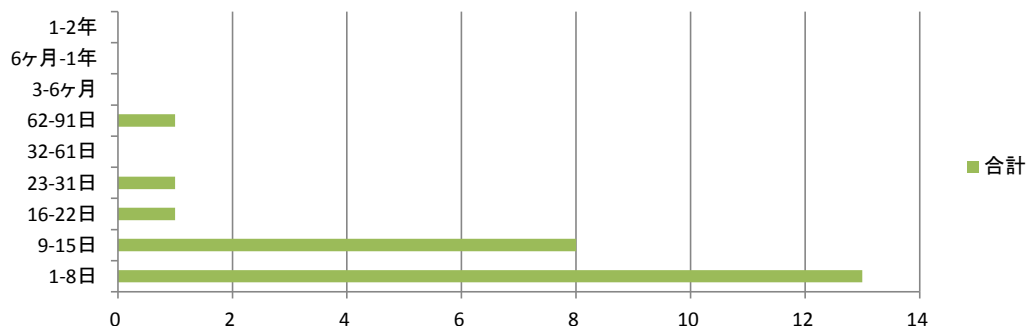

在院日数別男女比

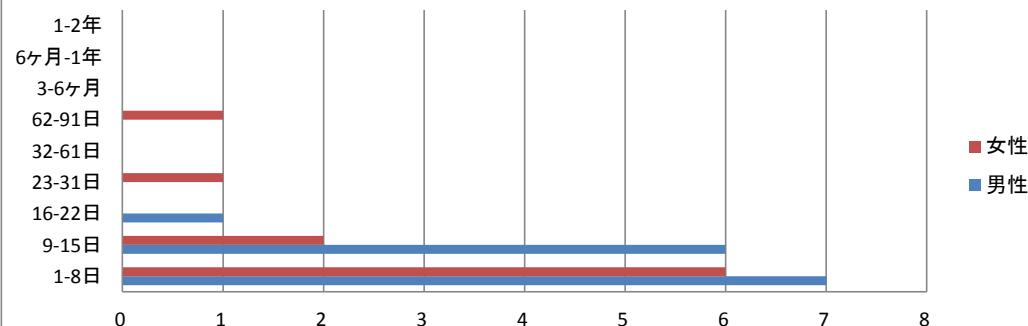

VI神経系の疾患 3位 G51 顔面神経障害

| 年齢別 | 0-28日 | 29日-11ヵ月 | 1-4歳 | 5-9歳 | 10-14歳 | 15-19歳 | 20-29歳 | 30-39歳 | 40-49歳 | 50-59歳 | 60-64歳 | 65-69歳 | 70-74歳 | 75-79歳 | 80-84歳 | 85-89歳 | 90歳- | 総数 |
|------|-------|----------|-------|-------|--------|--------|--------|--------|--------|--------|--------|--------|--------|--------|--------|--------|--------|---------|
| 合計 | 0 | 0 | 0 | 0 | 0 | 0 | 0 | 2 | 3 | 2 | 0 | 0 | 1 | 1 | 3 | 0 | 1 | 13 |
| 合計比率 | 0.00% | 0.00% | 0.00% | 0.00% | 0.00% | 0.00% | 0.00% | 15.38% | 23.08% | 15.38% | 0.00% | 0.00% | 7.69% | 7.69% | 23.08% | 0.00% | 7.69% | 100.00% |
| 男性 | 0 | 0 | 0 | 0 | 0 | 0 | 0 | 1 | 2 | 2 | 0 | 0 | 1 | 0 | 1 | 0 | 0 | 7 |
| 男性比率 | 0.00% | 0.00% | 0.00% | 0.00% | 0.00% | 0.00% | 0.00% | 14.29% | 28.57% | 28.57% | 0.00% | 0.00% | 14.29% | 0.00% | 14.29% | 0.00% | 0.00% | 100.00% |
| 女性 | 0 | 0 | 0 | 0 | 0 | 0 | 0 | 1 | 1 | 0 | 0 | 0 | 0 | 1 | 2 | 0 | 1 | 6 |
| 女性比率 | 0.00% | 0.00% | 0.00% | 0.00% | 0.00% | 0.00% | 0.00% | 16.67% | 16.67% | 0.00% | 0.00% | 0.00% | 0.00% | 16.67% | 33.33% | 0.00% | 16.67% | 100.00% |

| 在院日数別 | 1-8日 | 9-15日 | 16-22日 | 23-31日 | 32-61日 | 62-91日 | 3-6ヶ月 | 6ヶ月-1年 | 1-2年 | 総数 |
|-------|--------|--------|--------|--------|--------|--------|-------|--------|-------|---------|
| 合計 | 9 | 3 | 0 | 1 | 0 | 0 | 0 | 0 | 0 | 13 |
| 合計比率 | 69.23% | 23.08% | 0.00% | 7.69% | 0.00% | 0.00% | 0.00% | 0.00% | 0.00% | 100.00% |
| 男性 | 5 | 2 | 0 | 0 | 0 | 0 | 0 | 0 | 0 | 7 |
| 男性比率 | 71.43% | 28.57% | 0.00% | 0.00% | 0.00% | 0.00% | 0.00% | 0.00% | 0.00% | 100.00% |
| 女性 | 4 | 1 | 0 | 1 | 0 | 0 | 0 | 0 | 0 | 6 |
| 女性比率 | 66.67% | 16.67% | 0.00% | 16.67% | 0.00% | 0.00% | 0.00% | 0.00% | 0.00% | 100.00% |

年齢別合計

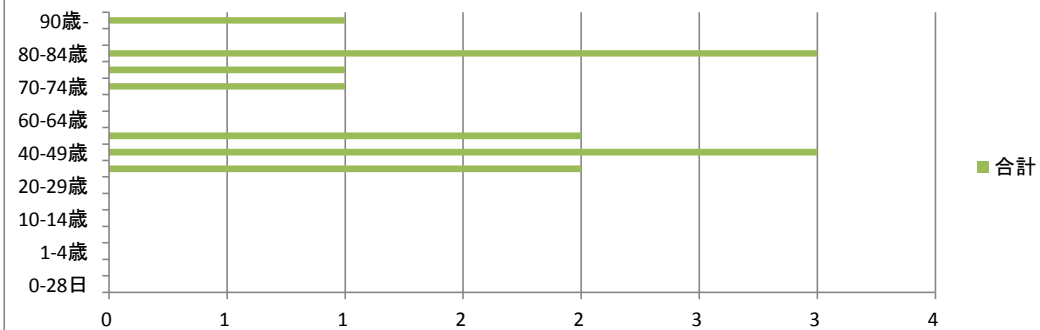

年齢別男女比

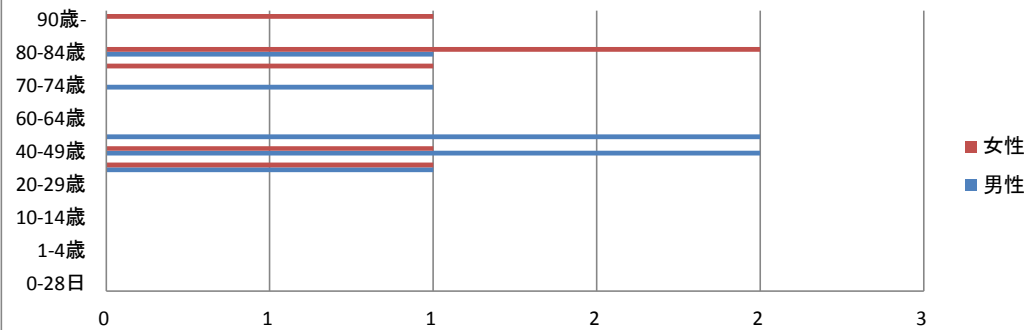

在院日数別合計

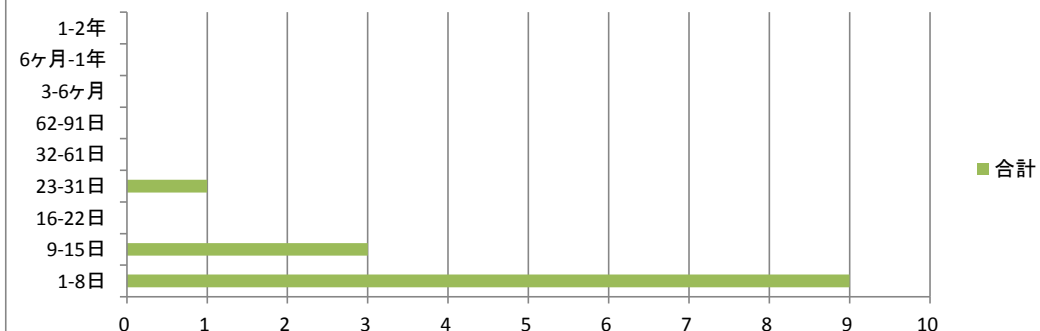

在院日数別男女比

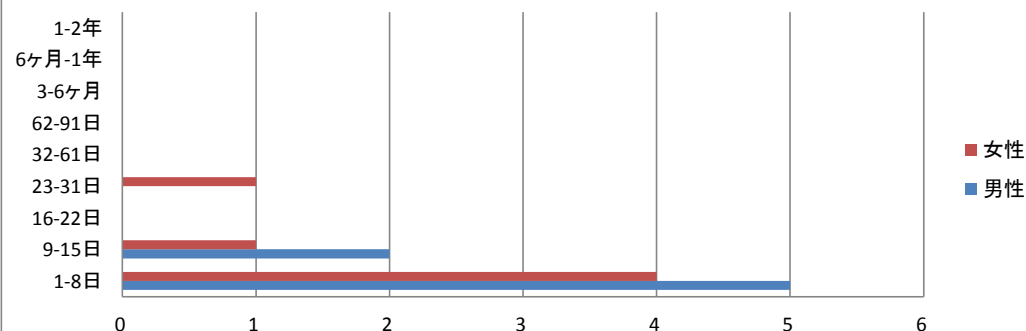

Ⅶ眼及び付属器の疾患 1位 H25 老人性白内障

| 年齢別 | 0-28日 | 29日-11ヵ月 | 1-4歳 | 5-9歳 | 10-14歳 | 15-19歳 | 20-29歳 | 30-39歳 | 40-49歳 | 50-59歳 | 60-64歳 | 65-69歳 | 70-74歳 | 75-79歳 | 80-84歳 | 85-89歳 | 90歳- | 総数 |
|------|-------|----------|-------|-------|--------|--------|--------|--------|--------|--------|--------|--------|--------|--------|--------|--------|-------|---------|
| 合計 | 0 | 0 | 0 | 0 | 0 | 0 | 0 | 0 | 2 | 9 | 22 | 33 | 40 | 38 | 49 | 19 | 3 | 215 |
| 合計比率 | 0.00% | 0.00% | 0.00% | 0.00% | 0.00% | 0.00% | 0.00% | 0.00% | 0.93% | 4.19% | 10.23% | 15.35% | 18.60% | 17.67% | 22.79% | 8.84% | 1.40% | 100.00% |
| 男性 | 0 | 0 | 0 | 0 | 0 | 0 | 0 | 0 | 1 | 9 | 17 | 15 | 22 | 12 | 16 | 7 | 1 | 100 |
| 男性比率 | 0.00% | 0.00% | 0.00% | 0.00% | 0.00% | 0.00% | 0.00% | 0.00% | 1.00% | 9.00% | 17.00% | 15.00% | 22.00% | 12.00% | 16.00% | 7.00% | 1.00% | 100.00% |
| 女性 | 0 | 0 | 0 | 0 | 0 | 0 | 0 | 0 | 1 | 0 | 5 | 18 | 18 | 26 | 33 | 12 | 2 | 115 |
| 女性比率 | 0.00% | 0.00% | 0.00% | 0.00% | 0.00% | 0.00% | 0.00% | 0.00% | 0.87% | 0.00% | 4.35% | 15.65% | 15.65% | 22.61% | 28.70% | 10.43% | 1.74% | 100.00% |

| 在院日数別 | 1-8日 | 9-15日 | 16-22日 | 23-31日 | 32-61日 | 62-91日 | 3-6ヶ月 | 6ヶ月-1年 | 1-2年 | 総数 |
|-------|---------|-------|--------|--------|--------|--------|-------|--------|-------|---------|
| 合計 | 210 | 5 | 0 | 0 | 0 | 0 | 0 | 0 | 0 | 215 |
| 合計比率 | 97.67% | 2.33% | 0.00% | 0.00% | 0.00% | 0.00% | 0.00% | 0.00% | 0.00% | 100.00% |
| 男性 | 100 | 0 | 0 | 0 | 0 | 0 | 0 | 0 | 0 | 100 |
| 男性比率 | 100.00% | 0.00% | 0.00% | 0.00% | 0.00% | 0.00% | 0.00% | 0.00% | 0.00% | 100.00% |
| 女性 | 110 | 5 | 0 | 0 | 0 | 0 | 0 | 0 | 0 | 115 |
| 女性比率 | 95.65% | 4.35% | 0.00% | 0.00% | 0.00% | 0.00% | 0.00% | 0.00% | 0.00% | 100.00% |

年齢別合計

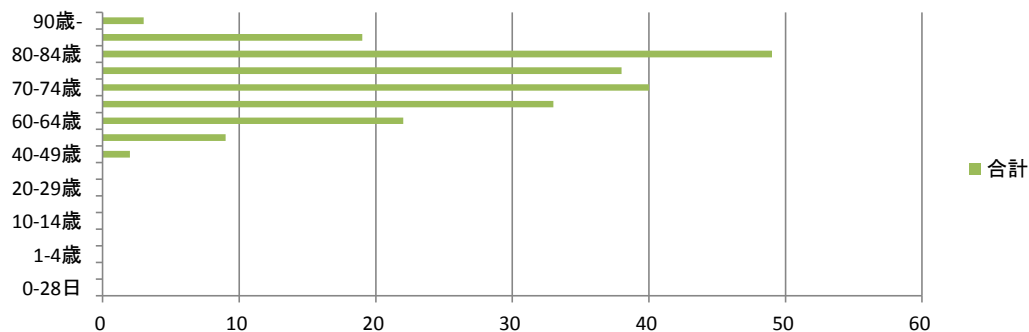

年齢別男女比

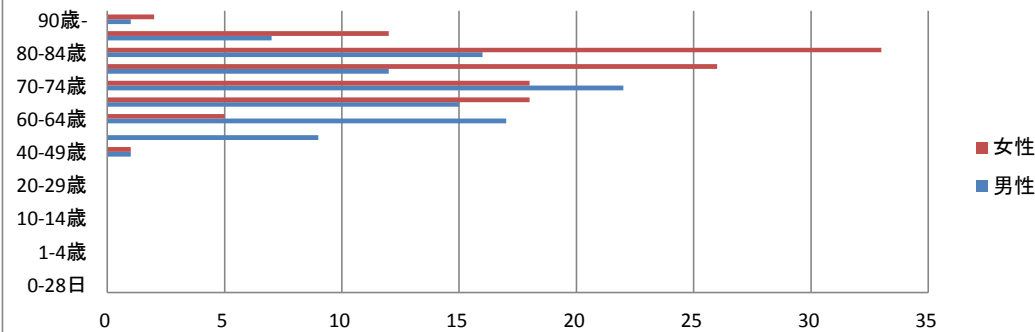

在院日数別合計

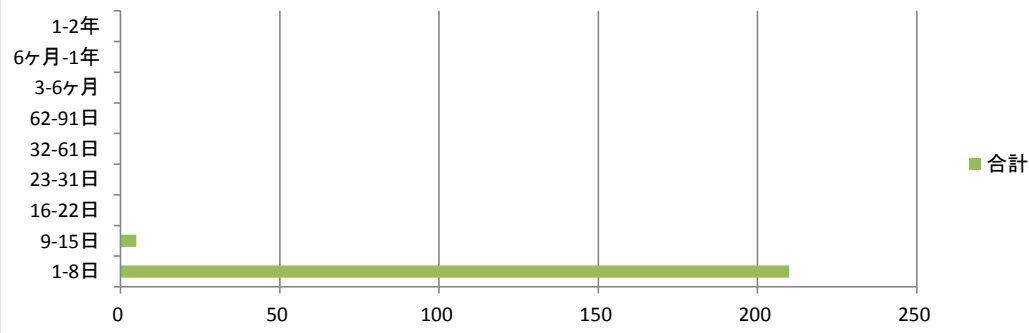

在院日数別男女比

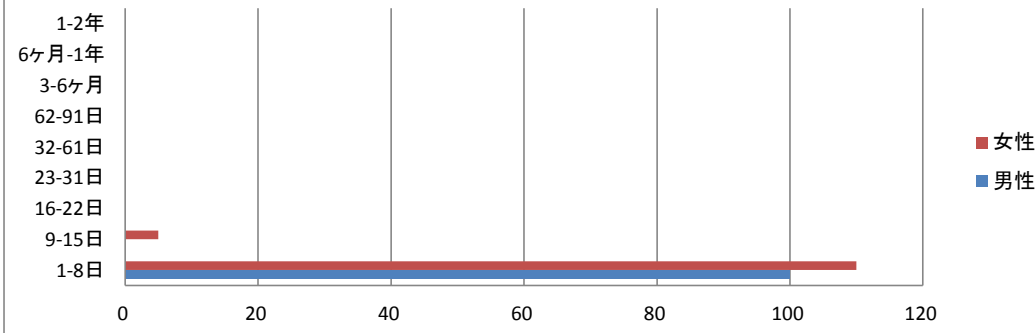

Ⅶ眼及び付属器の疾患 2位 H02 眼瞼のその他の障害

| 年齢別 | 0-28日 | 29日-11ヵ月 | 1-4歳 | 5-9歳 | 10-14歳 | 15-19歳 | 20-29歳 | 30-39歳 | 40-49歳 | 50-59歳 | 60-64歳 | 65-69歳 | 70-74歳 | 75-79歳 | 80-84歳 | 85-89歳 | 90歳- | 総数 |
|------|---------|----------|---------|---------|---------|---------|---------|---------|---------|---------|---------|---------|---------|---------|---------|---------|---------|---------|
| 合計 | 0 | 0 | 0 | 0 | 0 | 0 | 0 | 0 | 0 | 0 | 0 | 1 | 1 | 2 | 3 | 2 | 2 | 11 |
| 合計比率 | 0.00% | 0.00% | 0.00% | 0.00% | 0.00% | 0.00% | 0.00% | 0.00% | 0.00% | 0.00% | 0.00% | 9.09% | 9.09% | 18.18% | 27.27% | 18.18% | 18.18% | 100.00% |
| 男性 | 0 | 0 | 0 | 0 | 0 | 0 | 0 | 0 | 0 | 0 | 0 | 0 | 0 | 0 | 0 | 0 | 0 | 0 |
| 男性比率 | #DIV/0! | #DIV/0! | #DIV/0! | #DIV/0! | #DIV/0! | #DIV/0! | #DIV/0! | #DIV/0! | #DIV/0! | #DIV/0! | #DIV/0! | #DIV/0! | #DIV/0! | #DIV/0! | #DIV/0! | #DIV/0! | #DIV/0! | #DIV/0! |
| 女性 | 0 | 0 | 0 | 0 | 0 | 0 | 0 | 0 | 0 | 0 | 0 | 1 | 1 | 2 | 3 | 2 | 2 | 11 |
| 女性比率 | 0.00% | 0.00% | 0.00% | 0.00% | 0.00% | 0.00% | 0.00% | 0.00% | 0.00% | 0.00% | 0.00% | 9.09% | 9.09% | 18.18% | 27.27% | 18.18% | 18.18% | 100.00% |

| 在院日数別 | 1-8日 | 9-15日 | 16-22日 | 23-31日 | 32-61日 | 62-91日 | 3-6ヶ月 | 6ヶ月-1年 | 1-2年 | 総数 |
|-------|---------|---------|---------|---------|---------|---------|---------|---------|---------|---------|
| 合計 | 11 | 0 | 0 | 0 | 0 | 0 | 0 | 0 | 0 | 11 |
| 合計比率 | 100.00% | 0.00% | 0.00% | 0.00% | 0.00% | 0.00% | 0.00% | 0.00% | 0.00% | 100.00% |
| 男性 | 0 | 0 | 0 | 0 | 0 | 0 | 0 | 0 | 0 | 0 |
| 男性比率 | #DIV/0! | #DIV/0! | #DIV/0! | #DIV/0! | #DIV/0! | #DIV/0! | #DIV/0! | #DIV/0! | #DIV/0! | #DIV/0! |
| 女性 | 11 | 0 | 0 | 0 | 0 | 0 | 0 | 0 | 0 | 11 |
| 女性比率 | 100.00% | 0.00% | 0.00% | 0.00% | 0.00% | 0.00% | 0.00% | 0.00% | 0.00% | 100.00% |

年齢別合計

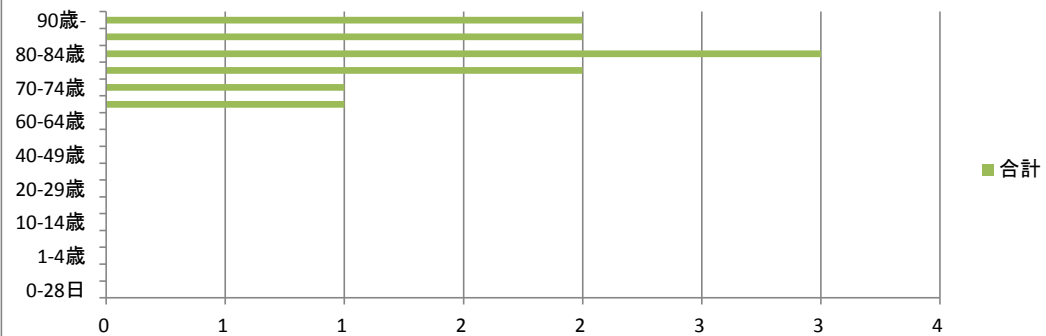

年齢別男女比

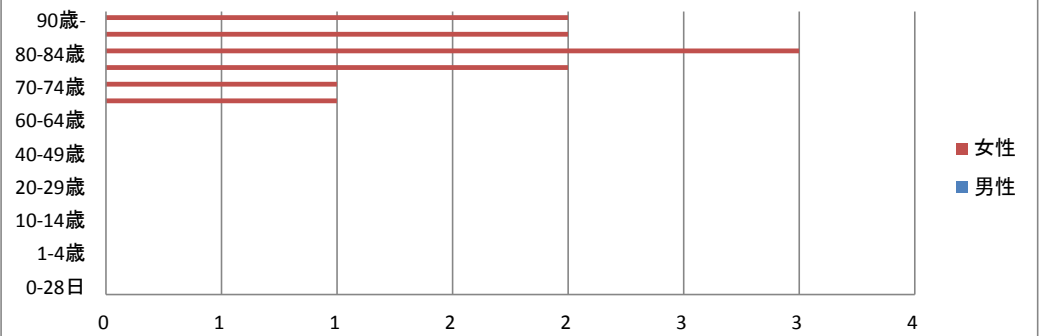

在院日数別合計

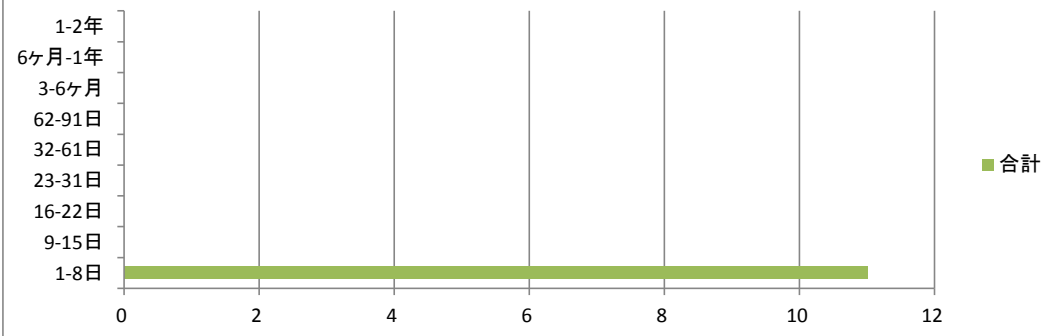

在院日数別男女比

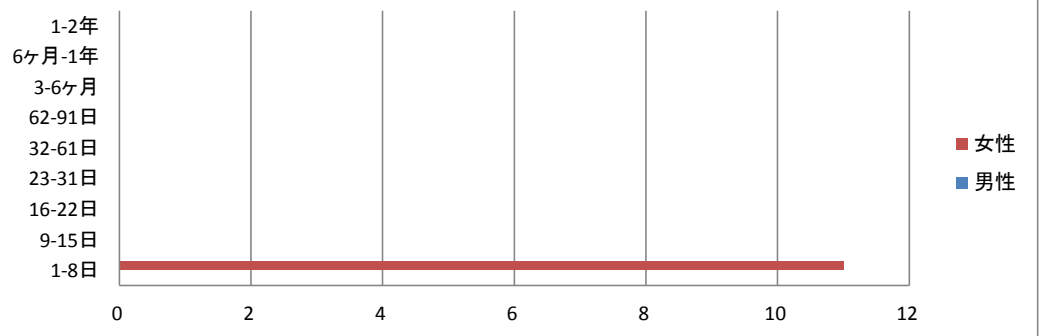

Ⅶ眼及び付属器の疾患 3位 H35 その他の網膜障害

| 年齢別 | 0-28日 | 29日-11ヵ月 | 1-4歳 | 5-9歳 | 10-14歳 | 15-19歳 | 20-29歳 | 30-39歳 | 40-49歳 | 50-59歳 | 60-64歳 | 65-69歳 | 70-74歳 | 75-79歳 | 80-84歳 | 85-89歳 | 90歳- | 総数 |
|------|-------|----------|-------|-------|--------|--------|--------|--------|--------|--------|--------|--------|--------|--------|--------|--------|-------|---------|
| 合計 | 0 | 0 | 0 | 0 | 0 | 0 | 0 | 0 | 0 | 1 | 2 | 1 | 6 | 1 | 0 | 0 | 0 | 11 |
| 合計比率 | 0.00% | 0.00% | 0.00% | 0.00% | 0.00% | 0.00% | 0.00% | 0.00% | 0.00% | 9.09% | 18.18% | 9.09% | 54.55% | 9.09% | 0.00% | 0.00% | 0.00% | 100.00% |
| 男性 | 0 | 0 | 0 | 0 | 0 | 0 | 0 | 0 | 0 | 1 | 1 | 1 | 5 | 1 | 0 | 0 | 0 | 9 |
| 男性比率 | 0.00% | 0.00% | 0.00% | 0.00% | 0.00% | 0.00% | 0.00% | 0.00% | 0.00% | 11.11% | 11.11% | 11.11% | 55.56% | 11.11% | 0.00% | 0.00% | 0.00% | 100.00% |
| 女性 | 0 | 0 | 0 | 0 | 0 | 0 | 0 | 0 | 0 | 0 | 1 | 0 | 1 | 0 | 0 | 0 | 0 | 2 |
| 女性比率 | 0.00% | 0.00% | 0.00% | 0.00% | 0.00% | 0.00% | 0.00% | 0.00% | 0.00% | 0.00% | 50.00% | 0.00% | 50.00% | 0.00% | 0.00% | 0.00% | 0.00% | 100.00% |

| 在院日数別 | 1-8日 | 9-15日 | 16-22日 | 23-31日 | 32-61日 | 62-91日 | 3-6ヶ月 | 6ヶ月-1年 | 1-2年 | 総数 |
|-------|---------|--------|--------|--------|--------|--------|-------|--------|-------|---------|
| 合計 | 9 | 2 | 0 | 0 | 0 | 0 | 0 | 0 | 0 | 11 |
| 合計比率 | 81.82% | 18.18% | 0.00% | 0.00% | 0.00% | 0.00% | 0.00% | 0.00% | 0.00% | 100.00% |
| 男性 | 7 | 2 | 0 | 0 | 0 | 0 | 0 | 0 | 0 | 9 |
| 男性比率 | 77.78% | 22.22% | 0.00% | 0.00% | 0.00% | 0.00% | 0.00% | 0.00% | 0.00% | 100.00% |
| 女性 | 2 | 0 | 0 | 0 | 0 | 0 | 0 | 0 | 0 | 2 |
| 女性比率 | 100.00% | 0.00% | 0.00% | 0.00% | 0.00% | 0.00% | 0.00% | 0.00% | 0.00% | 100.00% |

年齢別合計

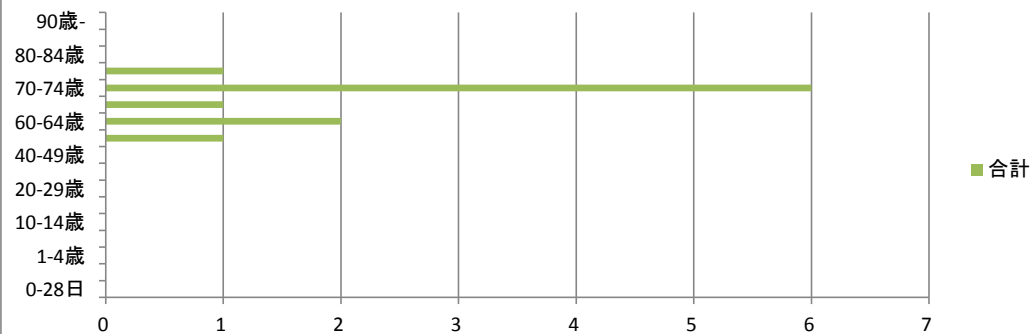

年齢別男女比

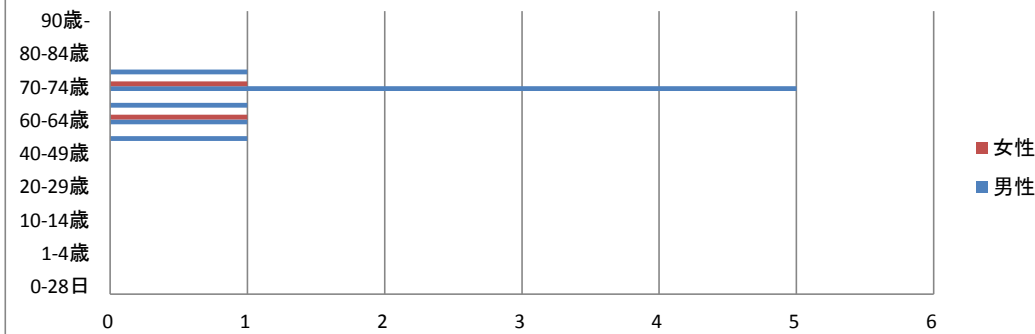

在院日数別合計

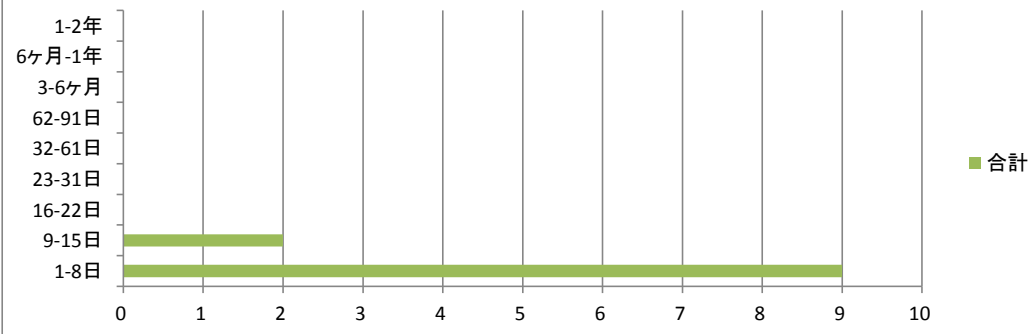

在院日数別男女比

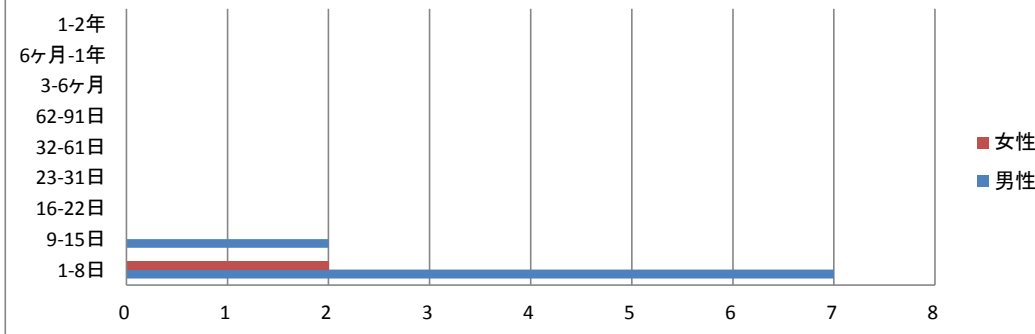

Ⅷ耳及び乳様突起の疾患 1位 H81 前庭機能障害

| 年齢別 | 0-28日 | 29日-11ヵ月 | 1-4歳 | 5-9歳 | 10-14歳 | 15-19歳 | 20-29歳 | 30-39歳 | 40-49歳 | 50-59歳 | 60-64歳 | 65-69歳 | 70-74歳 | 75-79歳 | 80-84歳 | 85-89歳 | 90歳- | 総数 |
|------|-------|----------|-------|-------|--------|--------|--------|--------|--------|--------|--------|--------|--------|--------|--------|--------|-------|---------|
| 合計 | 0 | 0 | 0 | 0 | 0 | 0 | 0 | 7 | 4 | 6 | 7 | 5 | 11 | 8 | 10 | 4 | 1 | 63 |
| 合計比率 | 0.00% | 0.00% | 0.00% | 0.00% | 0.00% | 0.00% | 0.00% | 11.11% | 6.35% | 9.52% | 11.11% | 7.94% | 17.46% | 12.70% | 15.87% | 6.35% | 1.59% | 100.00% |
| 男性 | 0 | 0 | 0 | 0 | 0 | 0 | 0 | 1 | 2 | 4 | 4 | 1 | 3 | 2 | 3 | 0 | 0 | 20 |
| 男性比率 | 0.00% | 0.00% | 0.00% | 0.00% | 0.00% | 0.00% | 0.00% | 5.00% | 10.00% | 20.00% | 20.00% | 5.00% | 15.00% | 10.00% | 15.00% | 0.00% | 0.00% | 100.00% |
| 女性 | 0 | 0 | 0 | 0 | 0 | 0 | 0 | 6 | 2 | 2 | 3 | 4 | 8 | 6 | 7 | 4 | 1 | 43 |
| 女性比率 | 0.00% | 0.00% | 0.00% | 0.00% | 0.00% | 0.00% | 0.00% | 13.95% | 4.65% | 4.65% | 6.98% | 9.30% | 18.60% | 13.95% | 16.28% | 9.30% | 2.33% | 100.00% |

| 在院日数別 | 1-8日 | 9-15日 | 16-22日 | 23-31日 | 32-61日 | 62-91日 | 3-6ヶ月 | 6ヶ月-1年 | 1-2年 | 総数 |
|-------|--------|--------|--------|--------|--------|--------|-------|--------|-------|---------|
| 合計 | 52 | 10 | 1 | 0 | 0 | 0 | 0 | 0 | 0 | 63 |
| 合計比率 | 82.54% | 15.87% | 1.59% | 0.00% | 0.00% | 0.00% | 0.00% | 0.00% | 0.00% | 100.00% |
| 男性 | 16 | 4 | 0 | 0 | 0 | 0 | 0 | 0 | 0 | 20 |
| 男性比率 | 80.00% | 20.00% | 0.00% | 0.00% | 0.00% | 0.00% | 0.00% | 0.00% | 0.00% | 100.00% |
| 女性 | 36 | 6 | 1 | 0 | 0 | 0 | 0 | 0 | 0 | 43 |
| 女性比率 | 83.72% | 13.95% | 2.33% | 0.00% | 0.00% | 0.00% | 0.00% | 0.00% | 0.00% | 100.00% |

年齢別合計

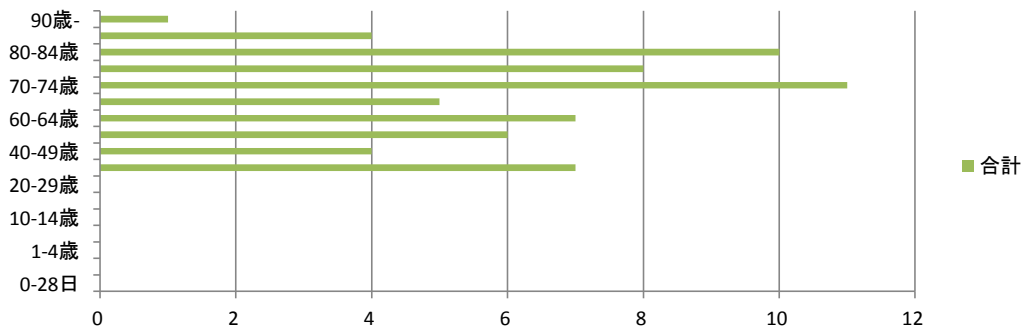

年齢別男女比

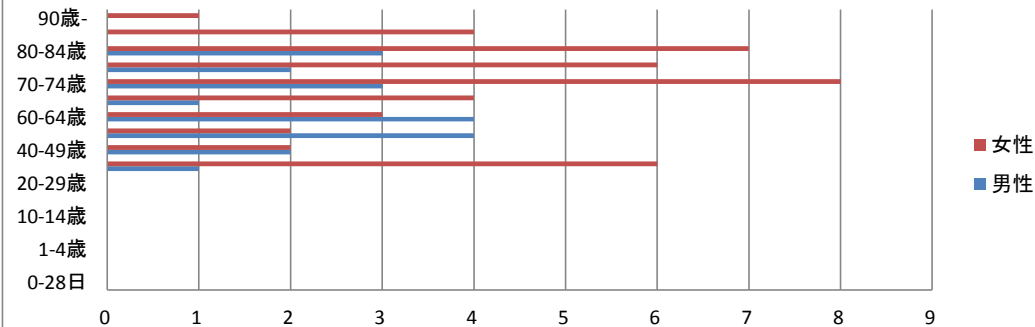

年齢別合計

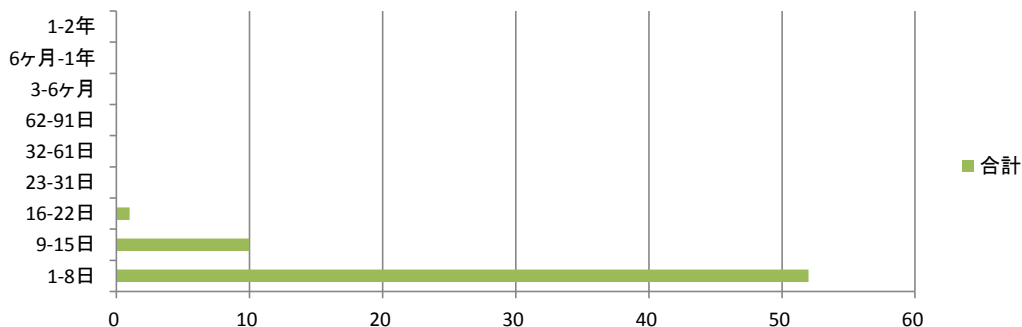

在院日数別男女比

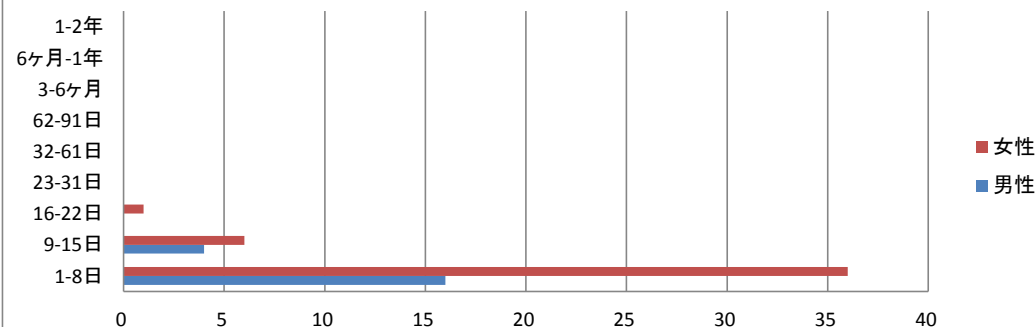

Ⅷ耳及び乳様突起の疾患 2位 H91 その他の難聴

| 年齢別 | 0-28日 | 29日-11ヵ月 | 1-4歳 | 5-9歳 | 10-14歳 | 15-19歳 | 20-29歳 | 30-39歳 | 40-49歳 | 50-59歳 | 60-64歳 | 65-69歳 | 70-74歳 | 75-79歳 | 80-84歳 | 85-89歳 | 90歳- | 総数 |
|------|-------|----------|-------|-------|--------|--------|--------|--------|--------|--------|--------|--------|--------|--------|--------|--------|-------|---------|
| 合計 | 0 | 0 | 0 | 0 | 0 | 0 | 0 | 2 | 0 | 2 | 2 | 1 | 3 | 2 | 0 | 0 | 0 | 12 |
| 合計比率 | 0.00% | 0.00% | 0.00% | 0.00% | 0.00% | 0.00% | 0.00% | 16.67% | 0.00% | 16.67% | 16.67% | 8.33% | 25.00% | 16.67% | 0.00% | 0.00% | 0.00% | 100.00% |
| 男性 | 0 | 0 | 0 | 0 | 0 | 0 | 0 | 2 | 0 | 1 | 1 | 1 | 2 | 1 | 0 | 0 | 0 | 8 |
| 男性比率 | 0.00% | 0.00% | 0.00% | 0.00% | 0.00% | 0.00% | 0.00% | 25.00% | 0.00% | 12.50% | 12.50% | 12.50% | 25.00% | 12.50% | 0.00% | 0.00% | 0.00% | 100.00% |
| 女性 | 0 | 0 | 0 | 0 | 0 | 0 | 0 | 0 | 0 | 1 | 1 | 0 | 1 | 1 | 0 | 0 | 0 | 4 |
| 女性比率 | 0.00% | 0.00% | 0.00% | 0.00% | 0.00% | 0.00% | 0.00% | 0.00% | 0.00% | 25.00% | 25.00% | 0.00% | 25.00% | 25.00% | 0.00% | 0.00% | 0.00% | 100.00% |

| 在院日数別 | 1-8日 | 9-15日 | 16-22日 | 23-31日 | 32-61日 | 62-91日 | 3-6ヶ月 | 6ヶ月-1年 | 1-2年 | 総数 |
|-------|--------|--------|--------|--------|--------|--------|-------|--------|-------|---------|
| 合計 | 9 | 3 | 0 | 0 | 0 | 0 | 0 | 0 | 0 | 12 |
| 合計比率 | 75.00% | 25.00% | 0.00% | 0.00% | 0.00% | 0.00% | 0.00% | 0.00% | 0.00% | 100.00% |
| 男性 | 6 | 2 | 0 | 0 | 0 | 0 | 0 | 0 | 0 | 8 |
| 男性比率 | 75.00% | 25.00% | 0.00% | 0.00% | 0.00% | 0.00% | 0.00% | 0.00% | 0.00% | 100.00% |
| 女性 | 3 | 1 | 0 | 0 | 0 | 0 | 0 | 0 | 0 | 4 |
| 女性比率 | 75.00% | 25.00% | 0.00% | 0.00% | 0.00% | 0.00% | 0.00% | 0.00% | 0.00% | 100.00% |

年齢別合計

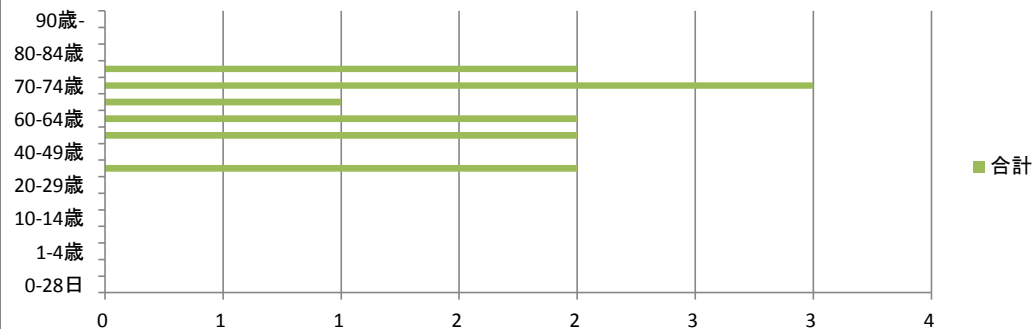

年齢別合計

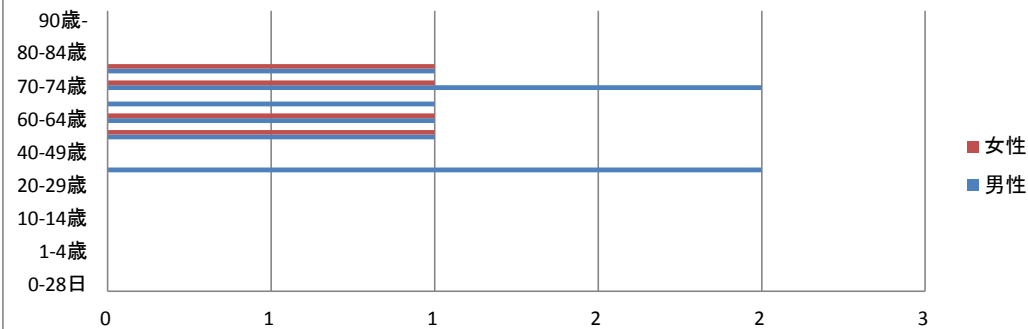

在院日数別合計

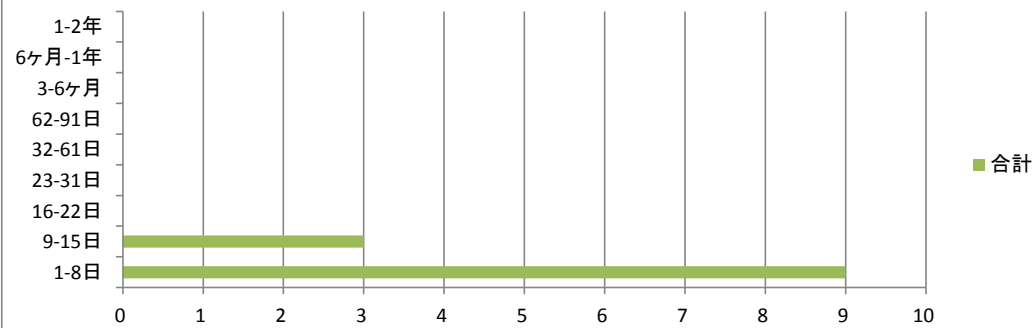

在院日数別男女比

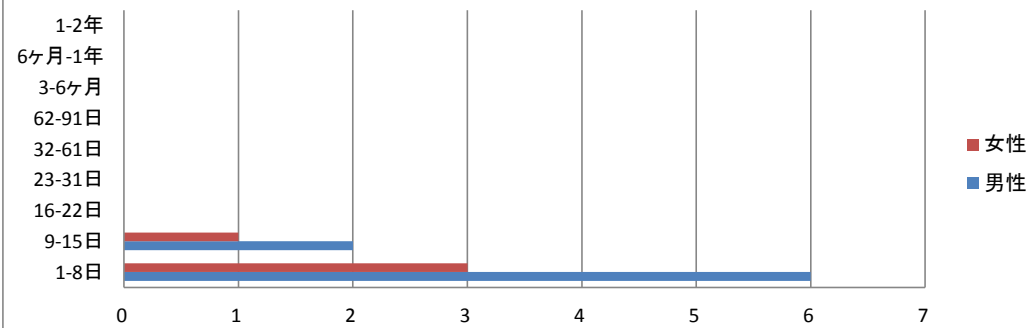

区循環器系の疾患 1位 I63 脳梗塞

| 年齢別 | 0-28日 | 29日-11ヵ月 | 1-4歳 | 5-9歳 | 10-14歳 | 15-19歳 | 20-29歳 | 30-39歳 | 40-49歳 | 50-59歳 | 60-64歳 | 65-69歳 | 70-74歳 | 75-79歳 | 80-84歳 | 85-89歳 | 90歳- | 総数 |
|------|-------|----------|-------|-------|--------|--------|--------|--------|--------|--------|--------|--------|--------|--------|--------|--------|--------|---------|
| 合計 | 0 | 0 | 0 | 0 | 0 | 0 | 0 | 1 | 9 | 19 | 23 | 14 | 31 | 25 | 32 | 25 | 13 | 192 |
| 合計比率 | 0.00% | 0.00% | 0.00% | 0.00% | 0.00% | 0.00% | 0.00% | 0.52% | 4.69% | 9.90% | 11.98% | 7.29% | 16.15% | 13.02% | 16.67% | 13.02% | 6.77% | 100.00% |
| 男性 | 0 | 0 | 0 | 0 | 0 | 0 | 0 | 1 | 8 | 16 | 20 | 10 | 23 | 14 | 17 | 12 | 0 | 121 |
| 男性比率 | 0.00% | 0.00% | 0.00% | 0.00% | 0.00% | 0.00% | 0.00% | 0.83% | 6.61% | 13.22% | 16.53% | 8.26% | 19.01% | 11.57% | 14.05% | 9.92% | 0.00% | 100.00% |
| 女性 | 0 | 0 | 0 | 0 | 0 | 0 | 0 | 0 | 1 | 3 | 3 | 4 | 8 | 11 | 15 | 13 | 13 | 71 |
| 女性比率 | 0.00% | 0.00% | 0.00% | 0.00% | 0.00% | 0.00% | 0.00% | 0.00% | 1.41% | 4.23% | 4.23% | 5.63% | 11.27% | 15.49% | 21.13% | 18.31% | 18.31% | 100.00% |

| 在院日数別 | 1-8日 | 9-15日 | 16-22日 | 23-31日 | 32-61日 | 62-91日 | 3-6ヶ月 | 6ヶ月-1年 | 1-2年 | 総数 |
|-------|--------|--------|--------|--------|--------|--------|-------|--------|-------|---------|
| 合計 | 19 | 38 | 48 | 28 | 38 | 6 | 12 | 3 | 0 | 192 |
| 合計比率 | 9.90% | 19.79% | 25.00% | 14.58% | 19.79% | 3.13% | 6.25% | 1.56% | 0.00% | 100.00% |
| 男性 | 13 | 26 | 35 | 21 | 16 | 2 | 6 | 2 | 0 | 121 |
| 男性比率 | 10.74% | 21.49% | 28.93% | 17.36% | 13.22% | 1.65% | 4.96% | 1.65% | 0.00% | 100.00% |
| 女性 | 6 | 12 | 13 | 7 | 22 | 4 | 6 | 1 | 0 | 71 |
| 女性比率 | 8.45% | 16.90% | 18.31% | 9.86% | 30.99% | 5.63% | 8.45% | 1.41% | 0.00% | 100.00% |

年齢別合計

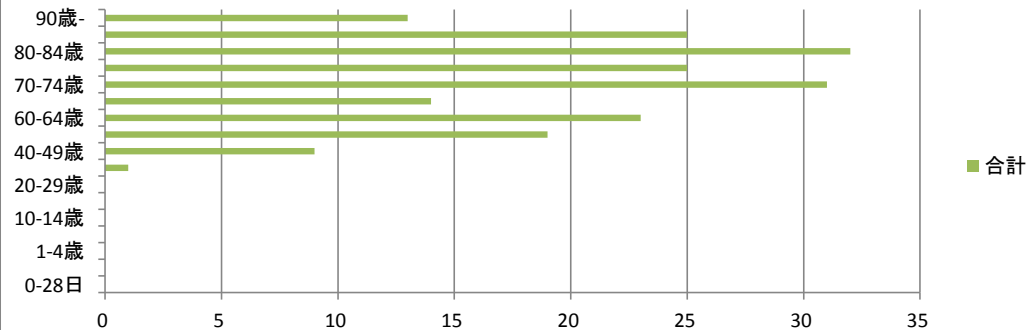

年齢別男女比

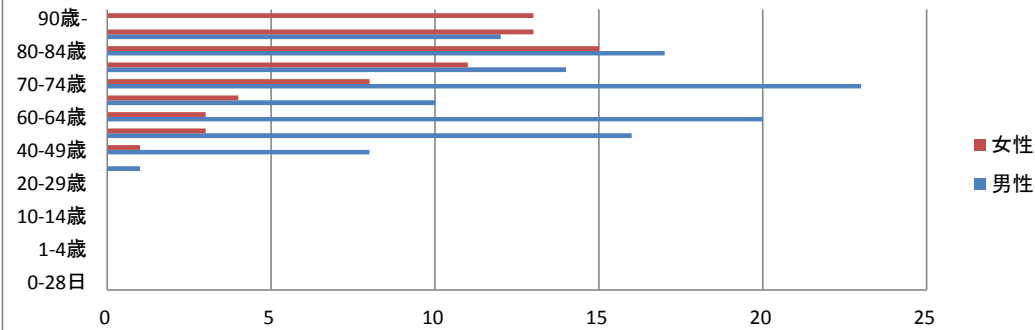

在院日数別合計

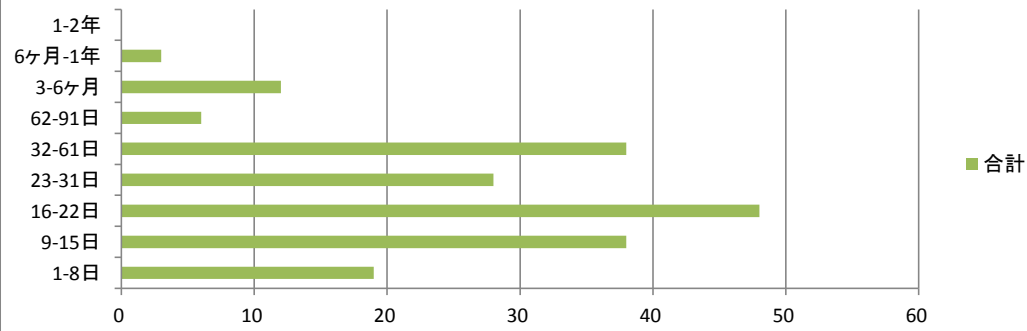

在院日数別男女比

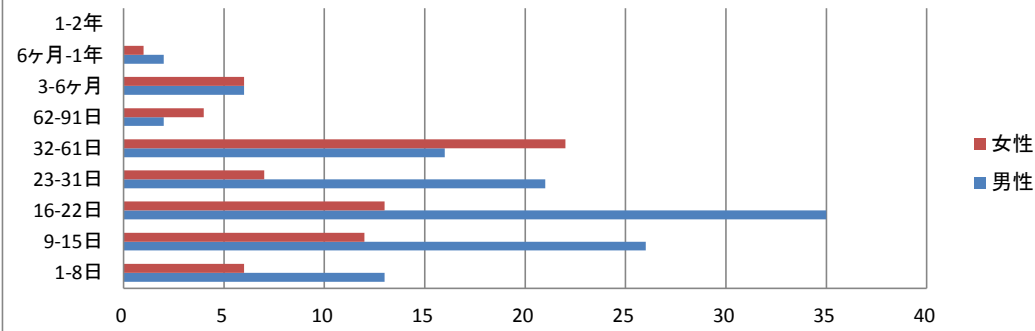

区循環器系の疾患 2位 150 心不全

| 年齢別 | 0-28日 | 29日-11ヵ月 | 1-4歳 | 5-9歳 | 10-14歳 | 15-19歳 | 20-29歳 | 30-39歳 | 40-49歳 | 50-59歳 | 60-64歳 | 65-69歳 | 70-74歳 | 75-79歳 | 80-84歳 | 85-89歳 | 90歳- | 総数 |
|------|-------|----------|-------|-------|--------|--------|--------|--------|--------|--------|--------|--------|--------|--------|--------|--------|--------|---------|
| 合計 | 0 | 0 | 0 | 0 | 0 | 0 | 0 | 0 | 1 | 1 | 0 | 2 | 9 | 6 | 22 | 34 | 25 | 100 |
| 合計比率 | 0.00% | 0.00% | 0.00% | 0.00% | 0.00% | 0.00% | 0.00% | 0.00% | 1.00% | 1.00% | 0.00% | 2.00% | 9.00% | 6.00% | 22.00% | 34.00% | 25.00% | 100.00% |
| 男性 | 0 | 0 | 0 | 0 | 0 | 0 | 0 | 0 | 1 | 1 | 0 | 2 | 5 | 3 | 12 | 17 | 8 | 49 |
| 男性比率 | 0.00% | 0.00% | 0.00% | 0.00% | 0.00% | 0.00% | 0.00% | 0.00% | 2.04% | 2.04% | 0.00% | 4.08% | 10.20% | 6.12% | 24.49% | 34.69% | 16.33% | 100.00% |
| 女性 | 0 | 0 | 0 | 0 | 0 | 0 | 0 | 0 | 0 | 0 | 0 | 0 | 4 | 3 | 10 | 17 | 17 | 51 |
| 女性比率 | 0.00% | 0.00% | 0.00% | 0.00% | 0.00% | 0.00% | 0.00% | 0.00% | 0.00% | 0.00% | 0.00% | 0.00% | 7.84% | 5.88% | 19.61% | 33.33% | 33.33% | 100.00% |

| 在院日数別 | 1-8日 | 9-15日 | 16-22日 | 23-31日 | 32-61日 | 62-91日 | 3-6ヶ月 | 6ヶ月-1年 | 1-2年 | 総数 |
|-------|--------|--------|--------|--------|--------|--------|-------|--------|-------|---------|
| 合計 | 23 | 21 | 23 | 10 | 13 | 2 | 7 | 1 | 0 | 100 |
| 合計比率 | 23.00% | 21.00% | 23.00% | 10.00% | 13.00% | 2.00% | 7.00% | 1.00% | 0.00% | 100.00% |
| 男性 | 8 | 13 | 14 | 5 | 4 | 2 | 3 | 0 | 0 | 49 |
| 男性比率 | 16.33% | 26.53% | 28.57% | 10.20% | 8.16% | 4.08% | 6.12% | 0.00% | 0.00% | 100.00% |
| 女性 | 15 | 8 | 9 | 5 | 9 | 0 | 4 | 1 | 0 | 51 |
| 女性比率 | 29.41% | 15.69% | 17.65% | 9.80% | 17.65% | 0.00% | 7.84% | 1.96% | 0.00% | 100.00% |

年齢別合計

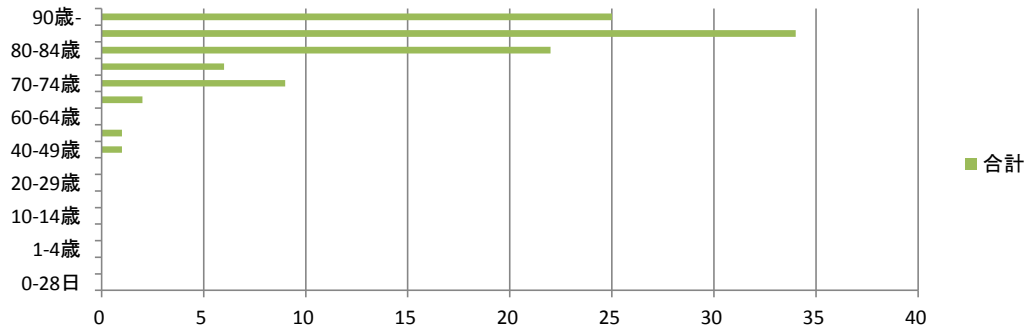

年齢別男女比

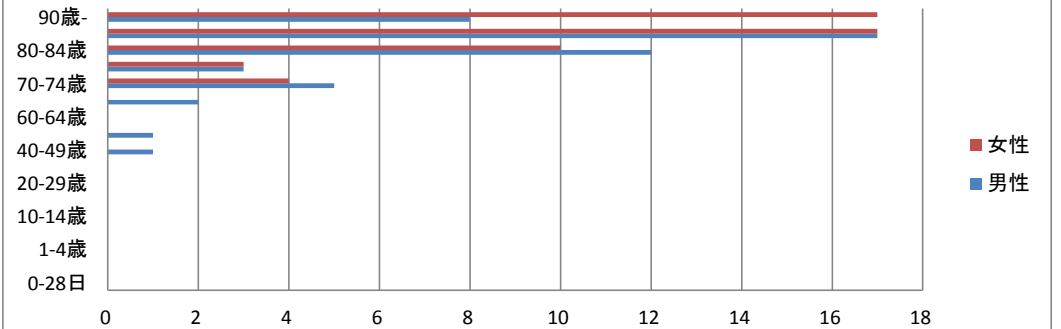

在院日数別合計

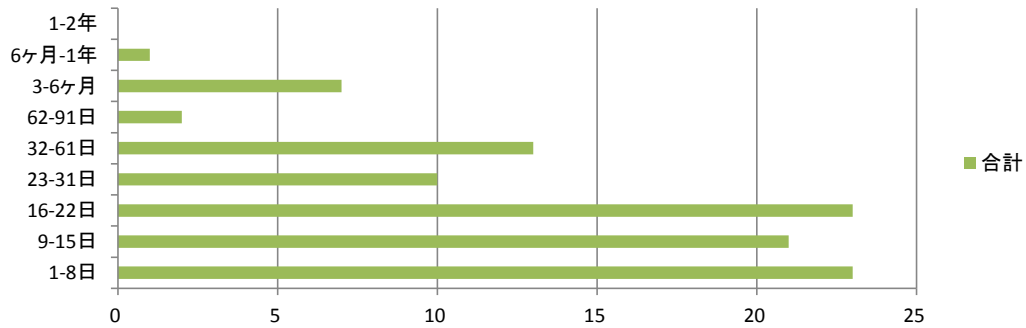

在院日数別男女比

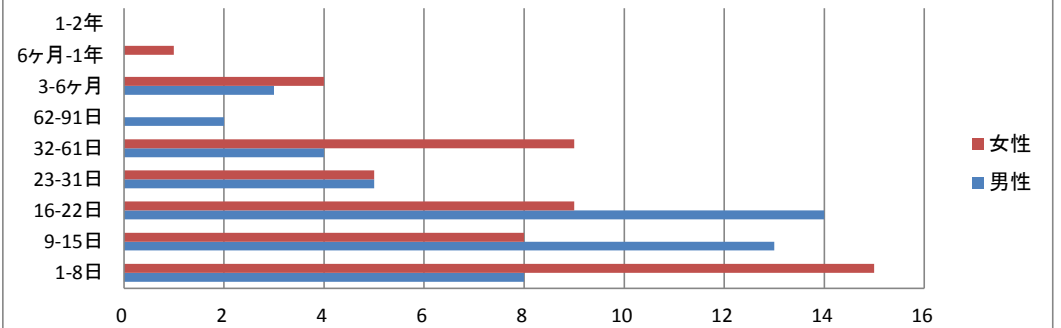

区循環器系の疾患 3位 I20 狭心症

| 年齢別 | 0-28日 | 29日-11ヵ月 | 1-4歳 | 5-9歳 | 10-14歳 | 15-19歳 | 20-29歳 | 30-39歳 | 40-49歳 | 50-59歳 | 60-64歳 | 65-69歳 | 70-74歳 | 75-79歳 | 80-84歳 | 85-89歳 | 90歳- | 総数 |
|------|-------|----------|-------|-------|--------|--------|--------|--------|--------|--------|--------|--------|--------|--------|--------|--------|-------|---------|
| 合計 | 0 | 0 | 0 | 0 | 0 | 0 | 0 | 0 | 5 | 10 | 12 | 13 | 15 | 16 | 9 | 1 | 2 | 83 |
| 合計比率 | 0.00% | 0.00% | 0.00% | 0.00% | 0.00% | 0.00% | 0.00% | 0.00% | 6.02% | 12.05% | 14.46% | 15.66% | 18.07% | 19.28% | 10.84% | 1.20% | 2.41% | 100.00% |
| 男性 | 0 | 0 | 0 | 0 | 0 | 0 | 0 | 0 | 5 | 5 | 7 | 11 | 9 | 8 | 3 | 1 | 0 | 49 |
| 男性比率 | 0.00% | 0.00% | 0.00% | 0.00% | 0.00% | 0.00% | 0.00% | 0.00% | 10.20% | 10.20% | 14.29% | 22.45% | 18.37% | 16.33% | 6.12% | 2.04% | 0.00% | 100.00% |
| 女性 | 0 | 0 | 0 | 0 | 0 | 0 | 0 | 0 | 0 | 5 | 5 | 2 | 6 | 8 | 6 | 0 | 2 | 34 |
| 女性比率 | 0.00% | 0.00% | 0.00% | 0.00% | 0.00% | 0.00% | 0.00% | 0.00% | 0.00% | 14.71% | 14.71% | 5.88% | 17.65% | 23.53% | 17.65% | 0.00% | 5.88% | 100.00% |

| 在院日数別 | 1-8日 | 9-15日 | 16-22日 | 23-31日 | 32-61日 | 62-91日 | 3-6ヶ月 | 6ヶ月-1年 | 1-2年 | 総数 |
|-------|--------|-------|--------|--------|--------|--------|-------|--------|-------|---------|
| 合計 | 76 | 3 | 2 | 1 | 1 | 0 | 0 | 0 | 0 | 83 |
| 合計比率 | 91.57% | 3.61% | 2.41% | 1.20% | 1.20% | 0.00% | 0.00% | 0.00% | 0.00% | 100.00% |
| 男性 | 45 | 2 | 1 | 0 | 1 | 0 | 0 | 0 | 0 | 49 |
| 男性比率 | 91.84% | 4.08% | 2.04% | 0.00% | 2.04% | 0.00% | 0.00% | 0.00% | 0.00% | 100.00% |
| 女性 | 31 | 1 | 1 | 1 | 0 | 0 | 0 | 0 | 0 | 34 |
| 女性比率 | 91.18% | 2.94% | 2.94% | 2.94% | 0.00% | 0.00% | 0.00% | 0.00% | 0.00% | 100.00% |

年齢別合計

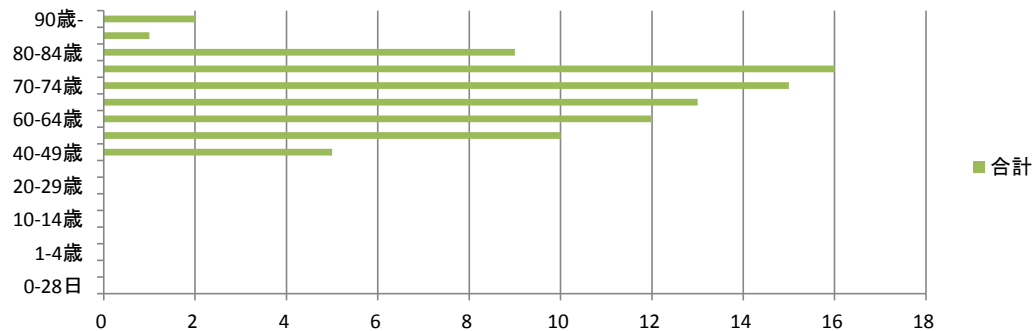

年齢別男女比

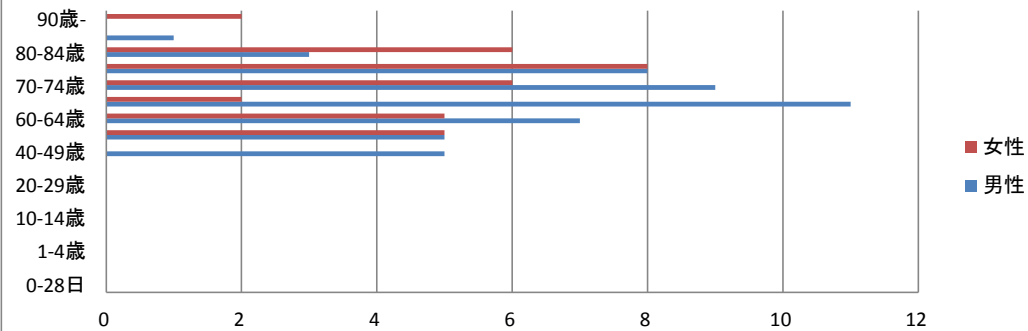

在院日数別合計

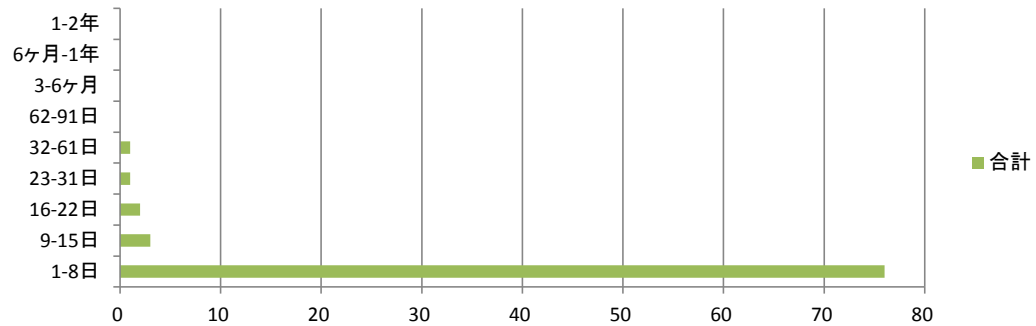

在院日数別男女比

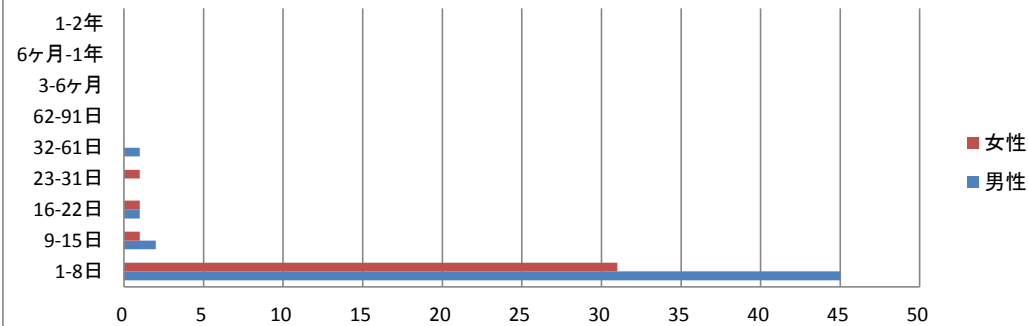

X呼吸器系の疾患 1位 J69 固形物及び液状物による肺臓炎

| 年齢別 | 0-28日 | 29日-11ヵ月 | 1-4歳 | 5-9歳 | 10-14歳 | 15-19歳 | 20-29歳 | 30-39歳 | 40-49歳 | 50-59歳 | 60-64歳 | 65-69歳 | 70-74歳 | 75-79歳 | 80-84歳 | 85-89歳 | 90歳- | 総数 |
|------|-------|----------|-------|-------|--------|--------|--------|--------|--------|--------|--------|--------|--------|--------|--------|--------|--------|---------|
| 合計 | 0 | 0 | 0 | 0 | 0 | 0 | 0 | 0 | 0 | 1 | 1 | 3 | 5 | 13 | 18 | 36 | 45 | 122 |
| 合計比率 | 0.00% | 0.00% | 0.00% | 0.00% | 0.00% | 0.00% | 0.00% | 0.00% | 0.00% | 0.82% | 0.82% | 2.46% | 4.10% | 10.66% | 14.75% | 29.51% | 36.89% | 100.00% |
| 男性 | 0 | 0 | 0 | 0 | 0 | 0 | 0 | 0 | 0 | 1 | 1 | 3 | 2 | 8 | 14 | 19 | 13 | 61 |
| 男性比率 | 0.00% | 0.00% | 0.00% | 0.00% | 0.00% | 0.00% | 0.00% | 0.00% | 0.00% | 1.64% | 1.64% | 4.92% | 3.28% | 13.11% | 22.95% | 31.15% | 21.31% | 100.00% |
| 女性 | 0 | 0 | 0 | 0 | 0 | 0 | 0 | 0 | 0 | 0 | 0 | 0 | 3 | 5 | 4 | 17 | 32 | 61 |
| 女性比率 | 0.00% | 0.00% | 0.00% | 0.00% | 0.00% | 0.00% | 0.00% | 0.00% | 0.00% | 0.00% | 0.00% | 0.00% | 4.92% | 8.20% | 6.56% | 27.87% | 52.46% | 100.00% |

| 在院日数別 | 1-8日 | 9-15日 | 16-22日 | 23-31日 | 32-61日 | 62-91日 | 3-6ヶ月 | 6ヶ月-1年 | 1-2年 | 総数 |
|-------|--------|--------|--------|--------|--------|--------|-------|--------|-------|---------|
| 合計 | 14 | 23 | 19 | 15 | 26 | 15 | 6 | 4 | 0 | 122 |
| 合計比率 | 11.48% | 18.85% | 15.57% | 12.30% | 21.31% | 12.30% | 4.92% | 3.28% | 0.00% | 100.00% |
| 男性 | 7 | 8 | 10 | 5 | 16 | 10 | 2 | 3 | 0 | 61 |
| 男性比率 | 11.48% | 13.11% | 16.39% | 8.20% | 26.23% | 16.39% | 3.28% | 4.92% | 0.00% | 100.00% |
| 女性 | 7 | 15 | 9 | 10 | 10 | 5 | 4 | 1 | 0 | 61 |
| 女性比率 | 11.48% | 24.59% | 14.75% | 16.39% | 16.39% | 8.20% | 6.56% | 1.64% | 0.00% | 100.00% |

年齢別合計

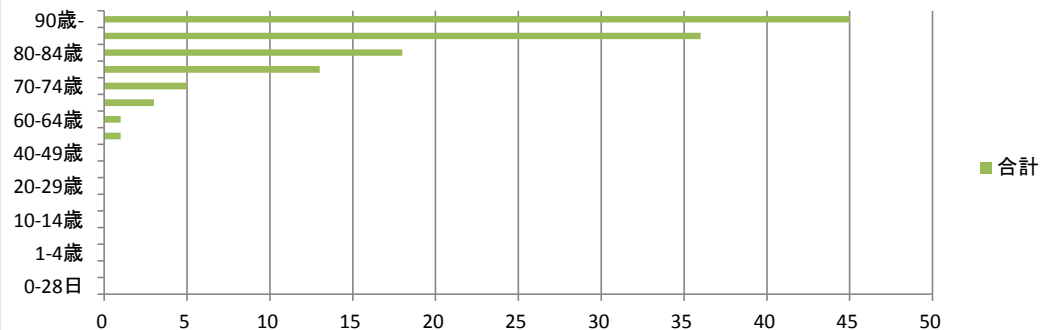

年齢別男女比

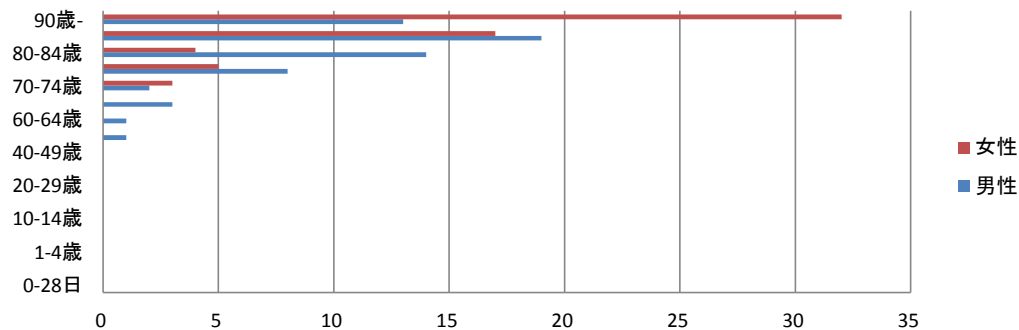

在院日数別合計

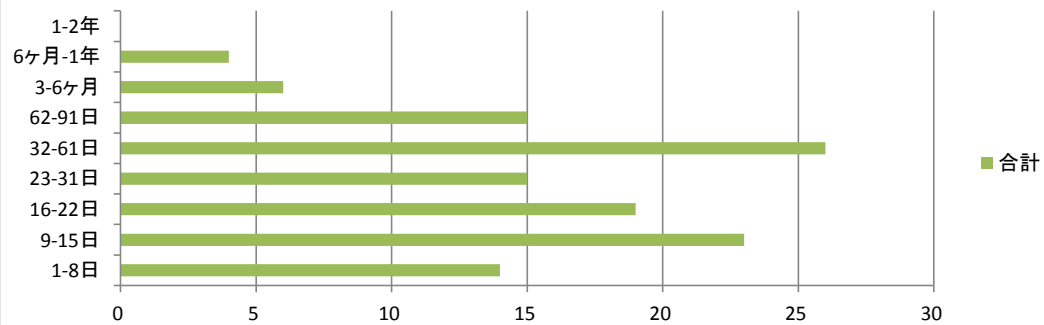

在院日数別男女比

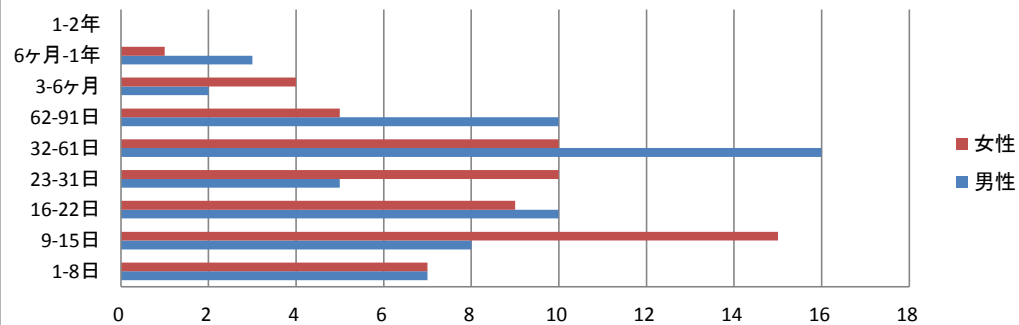

X呼吸器系の疾患 2位 J18 肺炎、原病体不詳

| 年齢別 | 0-28日 | 29日-11ヵ月 | 1-4歳 | 5-9歳 | 10-14歳 | 15-19歳 | 20-29歳 | 30-39歳 | 40-49歳 | 50-59歳 | 60-64歳 | 65-69歳 | 70-74歳 | 75-79歳 | 80-84歳 | 85-89歳 | 90歳- | 総数 |
|------|-------|----------|--------|-------|--------|--------|--------|--------|--------|--------|--------|--------|--------|--------|--------|--------|--------|---------|
| 合計 | 0 | 1 | 15 | 3 | 1 | 0 | 0 | 4 | 6 | 3 | 3 | 5 | 8 | 10 | 13 | 13 | 8 | 93 |
| 合計比率 | 0.00% | 1.08% | 16.13% | 3.23% | 1.08% | 0.00% | 0.00% | 4.30% | 6.45% | 3.23% | 3.23% | 5.38% | 8.60% | 10.75% | 13.98% | 13.98% | 8.60% | 100.00% |
| 男性 | 0 | 0 | 7 | 1 | 0 | 0 | 0 | 4 | 3 | 3 | 2 | 4 | 5 | 10 | 5 | 7 | 2 | 53 |
| 男性比率 | 0.00% | 0.00% | 13.21% | 1.89% | 0.00% | 0.00% | 0.00% | 7.55% | 5.66% | 5.66% | 3.77% | 7.55% | 9.43% | 18.87% | 9.43% | 13.21% | 3.77% | 100.00% |
| 女性 | 0 | 1 | 8 | 2 | 1 | 0 | 0 | 0 | 3 | 0 | 1 | 1 | 3 | 0 | 8 | 6 | 6 | 40 |
| 女性比率 | 0.00% | 2.50% | 20.00% | 5.00% | 2.50% | 0.00% | 0.00% | 0.00% | 7.50% | 0.00% | 2.50% | 2.50% | 7.50% | 0.00% | 20.00% | 15.00% | 15.00% | 100.00% |

| 在院日数別 | 1-8日 | 9-15日 | 16-22日 | 23-31日 | 32-61日 | 62-91日 | 3-6ヶ月 | 6ヶ月-1年 | 1-2年 | 総数 |
|-------|--------|--------|--------|--------|--------|--------|-------|--------|-------|---------|
| 合計 | 39 | 28 | 8 | 4 | 8 | 2 | 2 | 2 | 0 | 93 |
| 合計比率 | 41.94% | 30.11% | 8.60% | 4.30% | 8.60% | 2.15% | 2.15% | 2.15% | 0.00% | 100.00% |
| 男性 | 22 | 15 | 7 | 3 | 2 | 2 | 1 | 1 | 0 | 53 |
| 男性比率 | 41.51% | 28.30% | 13.21% | 5.66% | 3.77% | 3.77% | 1.89% | 1.89% | 0.00% | 100.00% |
| 女性 | 17 | 13 | 1 | 1 | 6 | 0 | 1 | 1 | 0 | 40 |
| 女性比率 | 42.50% | 32.50% | 2.50% | 2.50% | 15.00% | 0.00% | 2.50% | 2.50% | 0.00% | 100.00% |

年齢別合計

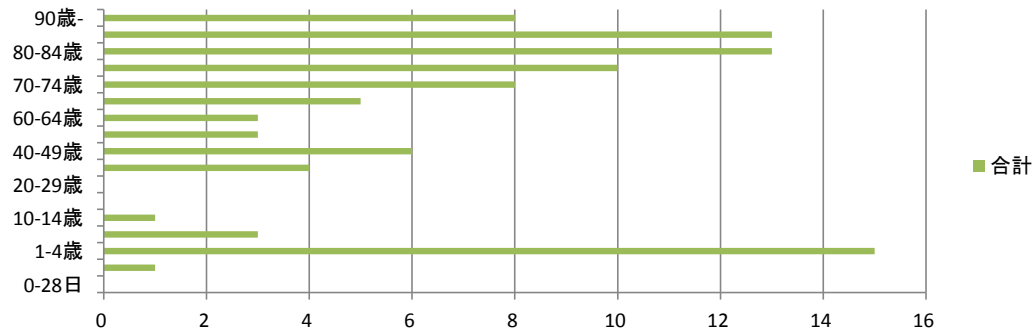

年齢別男女比

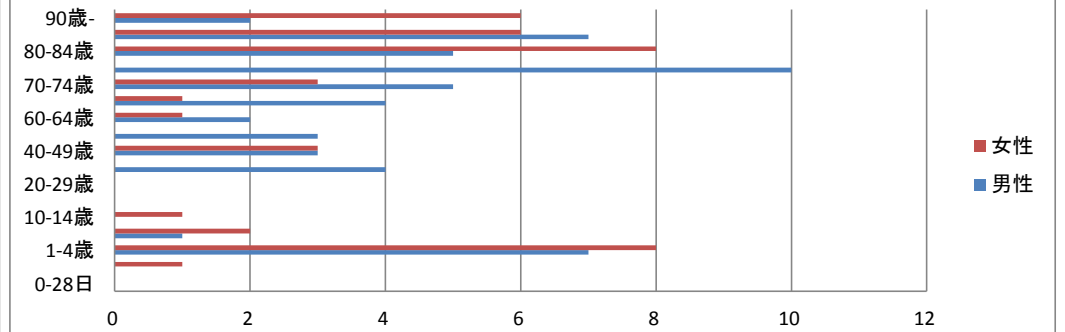

在院日数別合計

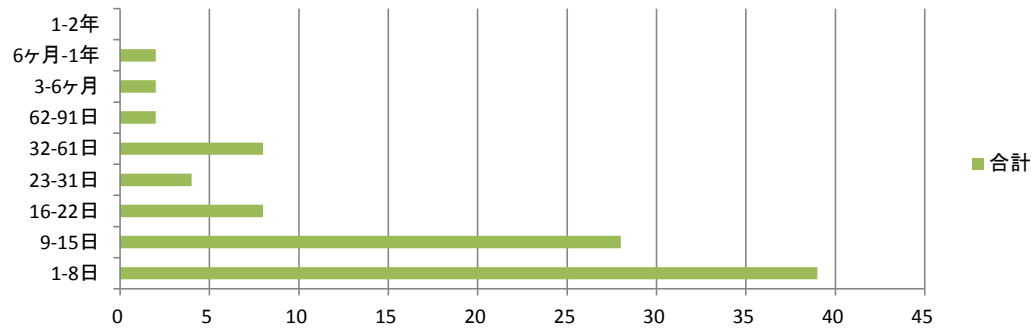

在院日数別男女比

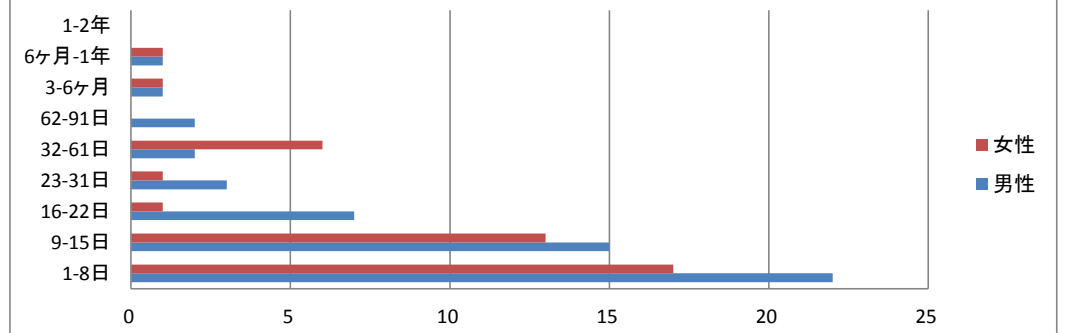

X呼吸器系の疾患 3位 J93 気胸

| 年齢別 | 0-28日 | 29日-11ヵ月 | 1-4歳 | 5-9歳 | 10-14歳 | 15-19歳 | 20-29歳 | 30-39歳 | 40-49歳 | 50-59歳 | 60-64歳 | 65-69歳 | 70-74歳 | 75-79歳 | 80-84歳 | 85-89歳 | 90歳- | 総数 |
|------|-------|----------|-------|-------|--------|--------|--------|--------|--------|--------|--------|--------|--------|--------|--------|--------|-------|---------|
| 合計 | 0 | 0 | 0 | 0 | 0 | 7 | 17 | 9 | 4 | 3 | 2 | 2 | 3 | 3 | 5 | 0 | 0 | 55 |
| 合計比率 | 0.00% | 0.00% | 0.00% | 0.00% | 0.00% | 12.73% | 30.91% | 16.36% | 7.27% | 5.45% | 3.64% | 3.64% | 5.45% | 5.45% | 9.09% | 0.00% | 0.00% | 100.00% |
| 男性 | 0 | 0 | 0 | 0 | 0 | 7 | 16 | 6 | 4 | 3 | 0 | 1 | 1 | 2 | 4 | 0 | 0 | 44 |
| 男性比率 | 0.00% | 0.00% | 0.00% | 0.00% | 0.00% | 15.91% | 36.36% | 13.64% | 9.09% | 6.82% | 0.00% | 2.27% | 2.27% | 4.55% | 9.09% | 0.00% | 0.00% | 100.00% |
| 女性 | 0 | 0 | 0 | 0 | 0 | 0 | 1 | 3 | 0 | 0 | 2 | 1 | 2 | 1 | 1 | 0 | 0 | 11 |
| 女性比率 | 0.00% | 0.00% | 0.00% | 0.00% | 0.00% | 0.00% | 9.09% | 27.27% | 0.00% | 0.00% | 18.18% | 9.09% | 18.18% | 9.09% | 9.09% | 0.00% | 0.00% | 100.00% |

| 在院日数別 | 1-8日 | 9-15日 | 16-22日 | 23-31日 | 32-61日 | 62-91日 | 3-6ヶ月 | 6ヶ月-1年 | 1-2年 | 総数 |
|-------|--------|--------|--------|--------|--------|--------|-------|--------|-------|---------|
| 合計 | 22 | 20 | 8 | 2 | 2 | 0 | 1 | 0 | 0 | 55 |
| 合計比率 | 40.00% | 36.36% | 14.55% | 3.64% | 3.64% | 0.00% | 1.82% | 0.00% | 0.00% | 100.00% |
| 男性 | 18 | 15 | 7 | 2 | 1 | 0 | 1 | 0 | 0 | 44 |
| 男性比率 | 40.91% | 34.09% | 15.91% | 4.55% | 2.27% | 0.00% | 2.27% | 0.00% | 0.00% | 100.00% |
| 女性 | 4 | 5 | 1 | 0 | 1 | 0 | 0 | 0 | 0 | 11 |
| 女性比率 | 36.36% | 45.45% | 9.09% | 0.00% | 9.09% | 0.00% | 0.00% | 0.00% | 0.00% | 100.00% |

年齢別合計

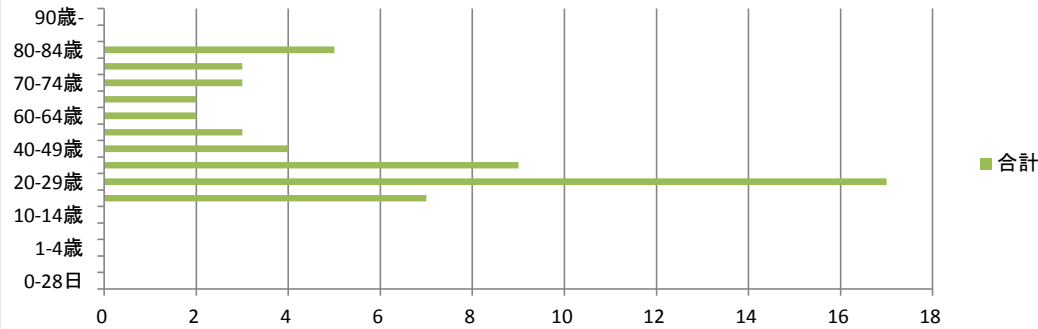

年齢別男女比

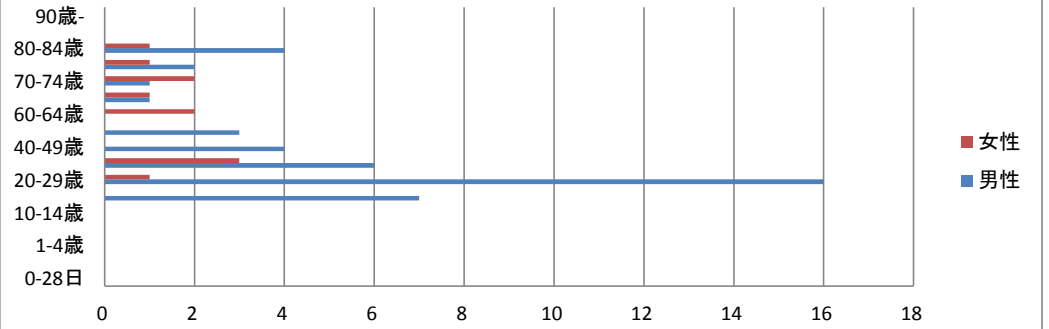

在院日数別合計

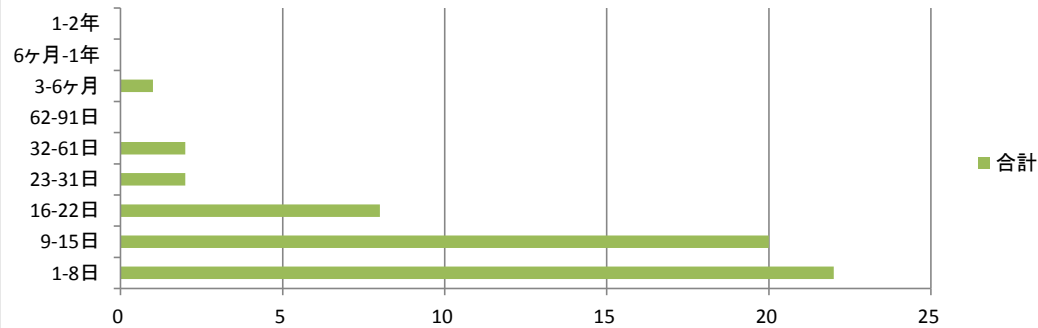

在院日数別男女比

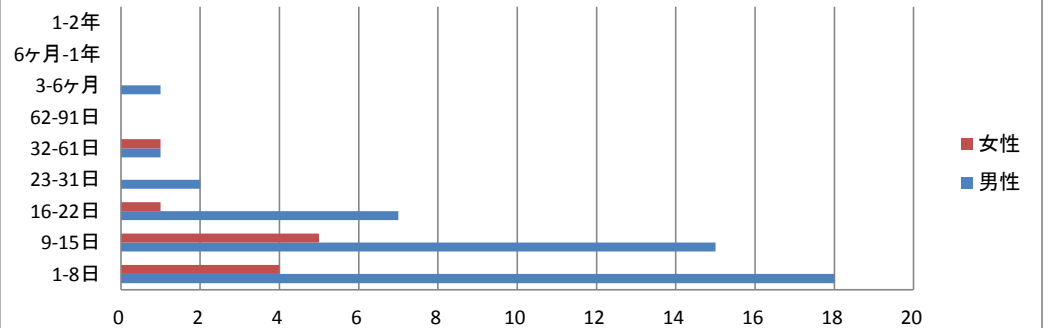

X I 消化器系の疾患 1位 K80 胆石症

| 年齢別 | 0-28日 | 29日-11ヵ月 | 1-4歳 | 5-9歳 | 10-14歳 | 15-19歳 | 20-29歳 | 30-39歳 | 40-49歳 | 50-59歳 | 60-64歳 | 65-69歳 | 70-74歳 | 75-79歳 | 80-84歳 | 85-89歳 | 90歳- | 総数 |
|------|-------|----------|-------|-------|--------|--------|--------|--------|--------|--------|--------|--------|--------|--------|--------|--------|-------|---------|
| 合計 | 0 | 0 | 0 | 0 | 0 | 0 | 1 | 5 | 13 | 23 | 2 | 16 | 10 | 17 | 7 | 7 | 5 | 106 |
| 合計比率 | 0.00% | 0.00% | 0.00% | 0.00% | 0.00% | 0.00% | 0.94% | 4.72% | 12.26% | 21.70% | 1.89% | 15.09% | 9.43% | 16.04% | 6.60% | 6.60% | 4.72% | 100.00% |
| 男性 | 0 | 0 | 0 | 0 | 0 | 0 | 1 | 2 | 5 | 9 | 0 | 11 | 9 | 12 | 1 | 2 | 0 | 52 |
| 男性比率 | 0.00% | 0.00% | 0.00% | 0.00% | 0.00% | 0.00% | 1.92% | 3.85% | 9.62% | 17.31% | 0.00% | 21.15% | 17.31% | 23.08% | 1.92% | 3.85% | 0.00% | 100.00% |
| 女性 | 0 | 0 | 0 | 0 | 0 | 0 | 0 | 3 | 8 | 14 | 2 | 5 | 1 | 5 | 6 | 5 | 5 | 54 |
| 女性比率 | 0.00% | 0.00% | 0.00% | 0.00% | 0.00% | 0.00% | 0.00% | 5.56% | 14.81% | 25.93% | 3.70% | 9.26% | 1.85% | 9.26% | 11.11% | 9.26% | 9.26% | 100.00% |

| 在院日数別 | 1-8日 | 9-15日 | 16-22日 | 23-31日 | 32-61日 | 62-91日 | 3-6ヶ月 | 6ヶ月-1年 | 1-2年 | 総数 |
|-------|--------|--------|--------|--------|--------|--------|-------|--------|-------|---------|
| 合計 | 51 | 38 | 9 | 6 | 1 | 1 | 0 | 0 | 0 | 106 |
| 合計比率 | 48.11% | 35.85% | 8.49% | 5.66% | 0.94% | 0.94% | 0.00% | 0.00% | 0.00% | 100.00% |
| 男性 | 30 | 16 | 4 | 2 | 0 | 0 | 0 | 0 | 0 | 52 |
| 男性比率 | 57.69% | 30.77% | 7.69% | 3.85% | 0.00% | 0.00% | 0.00% | 0.00% | 0.00% | 100.00% |
| 女性 | 21 | 22 | 5 | 4 | 1 | 1 | 0 | 0 | 0 | 54 |
| 女性比率 | 38.89% | 40.74% | 9.26% | 7.41% | 1.85% | 1.85% | 0.00% | 0.00% | 0.00% | 100.00% |

年齢別合計

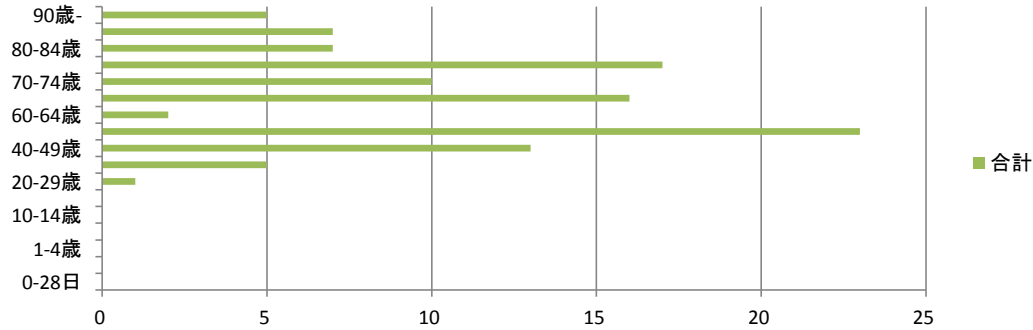

年齢別男女比

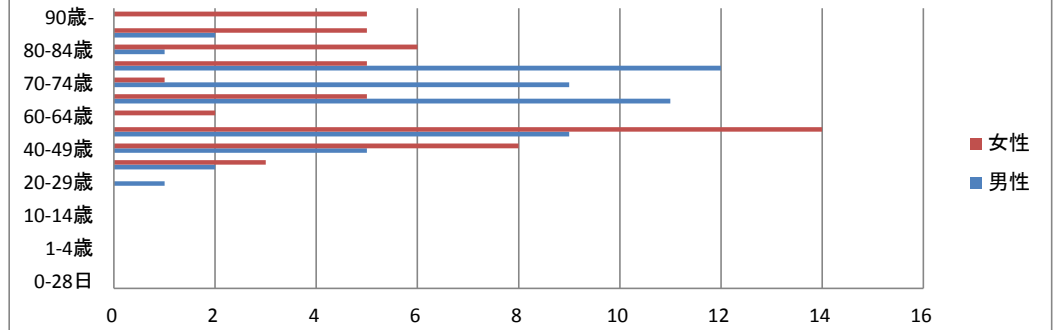

在院日数別合計

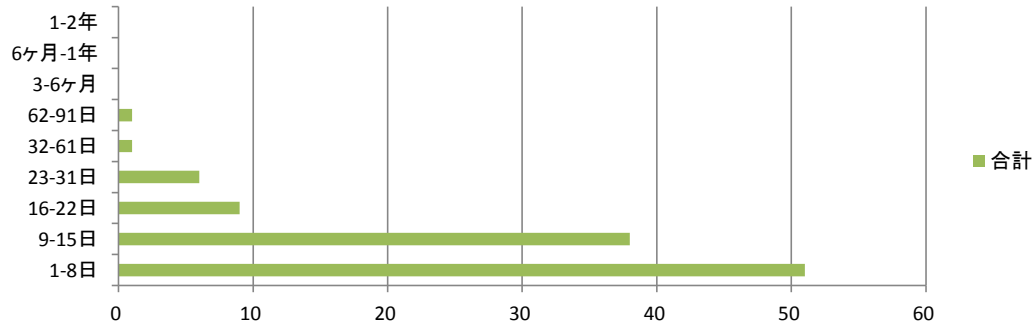

在院日数別男女比

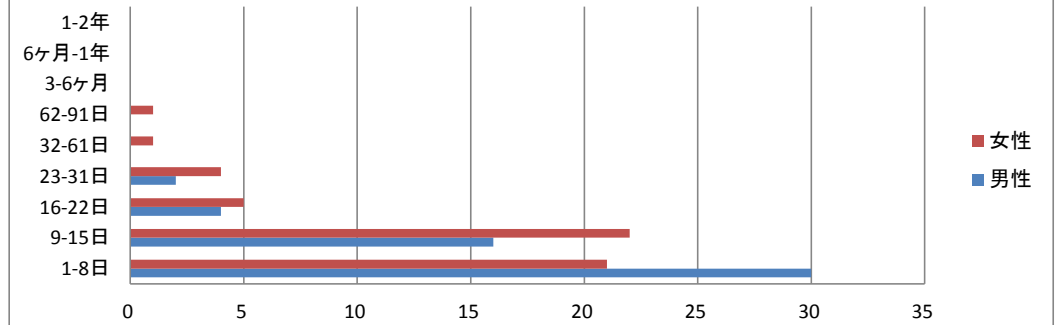

X I 消化器系の疾患 2位 K56 麻痺性イレウス及び腸閉塞、ヘルニアを伴わないもの

| 年齢別 | 0-28日 | 29日-11ヵ月 | 1-4歳 | 5-9歳 | 10-14歳 | 15-19歳 | 20-29歳 | 30-39歳 | 40-49歳 | 50-59歳 | 60-64歳 | 65-69歳 | 70-74歳 | 75-79歳 | 80-84歳 | 85-89歳 | 90歳- | 総数 |
|------|-------|----------|-------|-------|--------|--------|--------|--------|--------|--------|--------|--------|--------|--------|--------|--------|-------|---------|
| 合計 | 0 | 0 | 0 | 0 | 0 | 0 | 1 | 6 | 9 | 7 | 11 | 13 | 10 | 15 | 10 | 10 | 2 | 94 |
| 合計比率 | 0.00% | 0.00% | 0.00% | 0.00% | 0.00% | 0.00% | 1.06% | 6.38% | 9.57% | 7.45% | 11.70% | 13.83% | 10.64% | 15.96% | 10.64% | 10.64% | 2.13% | 100.00% |
| 男性 | 0 | 0 | 0 | 0 | 0 | 0 | 1 | 5 | 7 | 4 | 7 | 11 | 8 | 11 | 4 | 7 | 0 | 65 |
| 男性比率 | 0.00% | 0.00% | 0.00% | 0.00% | 0.00% | 0.00% | 1.54% | 7.69% | 10.77% | 6.15% | 10.77% | 16.92% | 12.31% | 16.92% | 6.15% | 10.77% | 0.00% | 100.00% |
| 女性 | 0 | 0 | 0 | 0 | 0 | 0 | 0 | 1 | 2 | 3 | 4 | 2 | 2 | 4 | 6 | 3 | 2 | 29 |
| 女性比率 | 0.00% | 0.00% | 0.00% | 0.00% | 0.00% | 0.00% | 0.00% | 3.45% | 6.90% | 10.34% | 13.79% | 6.90% | 6.90% | 13.79% | 20.69% | 10.34% | 6.90% | 100.00% |

| 在院日数別 | 1-8日 | 9-15日 | 16-22日 | 23-31日 | 32-61日 | 62-91日 | 3-6ヶ月 | 6ヶ月-1年 | 1-2年 | 総数 |
|-------|--------|--------|--------|--------|--------|--------|-------|--------|-------|---------|
| 合計 | 34 | 38 | 9 | 9 | 2 | 2 | 0 | 0 | 0 | 94 |
| 合計比率 | 36.17% | 40.43% | 9.57% | 9.57% | 2.13% | 2.13% | 0.00% | 0.00% | 0.00% | 100.00% |
| 男性 | 26 | 25 | 6 | 6 | 1 | 1 | 0 | 0 | 0 | 65 |
| 男性比率 | 40.00% | 38.46% | 9.23% | 9.23% | 1.54% | 1.54% | 0.00% | 0.00% | 0.00% | 100.00% |
| 女性 | 8 | 13 | 3 | 3 | 1 | 1 | 0 | 0 | 0 | 29 |
| 女性比率 | 27.59% | 44.83% | 10.34% | 10.34% | 3.45% | 3.45% | 0.00% | 0.00% | 0.00% | 100.00% |

年齢別合計

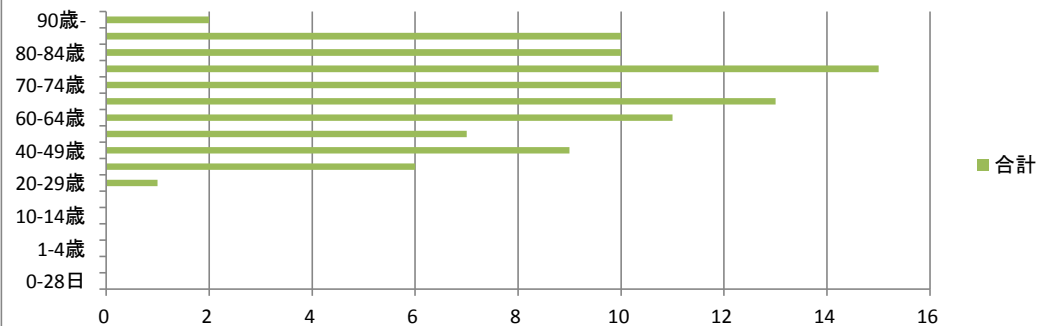

年齢別男女比

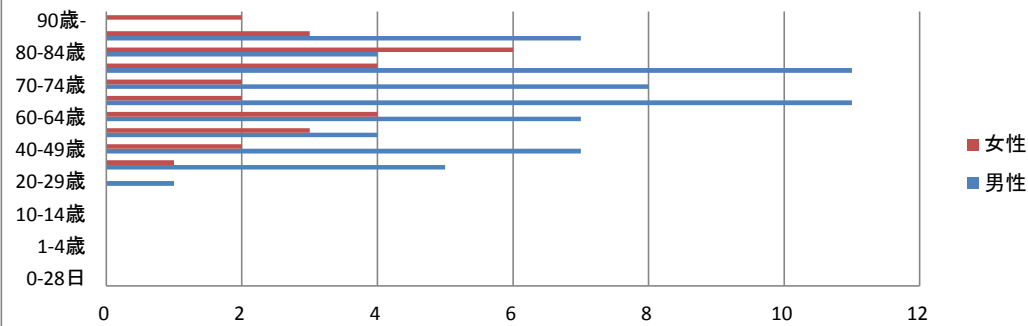

在院日数別合計

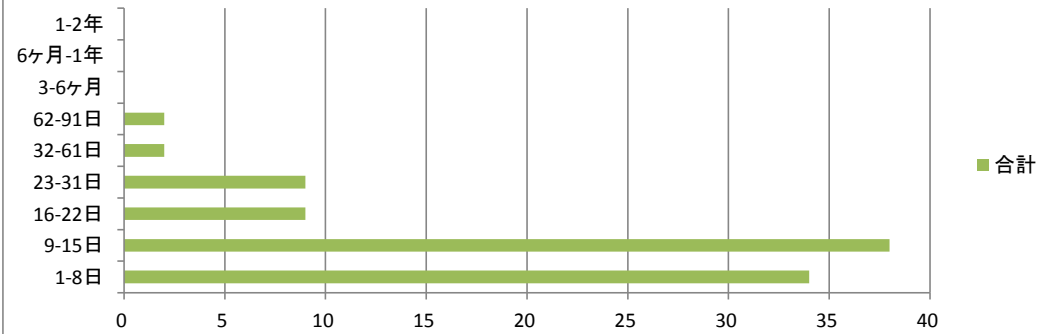

在院日数別男女比

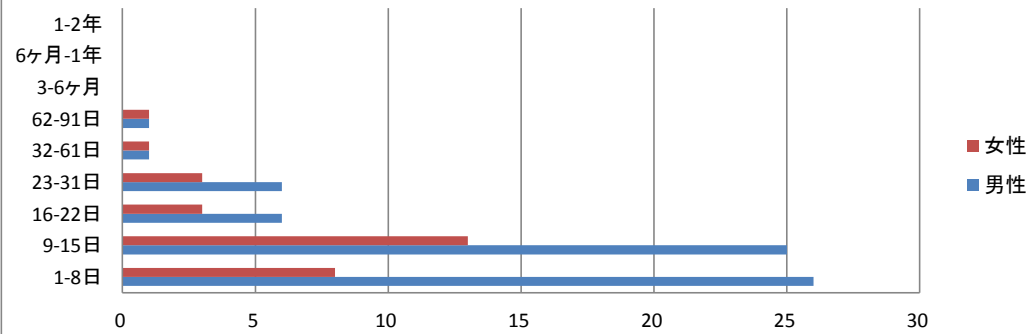

X I 消化器系の疾患 3位 K40 そけい<鼠径>ヘルニア

| 年齢別 | 0-28日 | 29日-11ヵ月 | 1-4歳 | 5-9歳 | 10-14歳 | 15-19歳 | 20-29歳 | 30-39歳 | 40-49歳 | 50-59歳 | 60-64歳 | 65-69歳 | 70-74歳 | 75-79歳 | 80-84歳 | 85-89歳 | 90歳- | 総数 |
|------|-------|----------|-------|-------|--------|--------|--------|--------|--------|--------|--------|--------|--------|--------|--------|--------|-------|---------|
| 合計 | 0 | 0 | 0 | 0 | 0 | 1 | 2 | 2 | 5 | 11 | 11 | 14 | 7 | 10 | 6 | 4 | 4 | 77 |
| 合計比率 | 0.00% | 0.00% | 0.00% | 0.00% | 0.00% | 1.30% | 2.60% | 2.60% | 6.49% | 14.29% | 14.29% | 18.18% | 9.09% | 12.99% | 7.79% | 5.19% | 5.19% | 100.00% |
| 男性 | 0 | 0 | 0 | 0 | 0 | 1 | 2 | 2 | 4 | 11 | 10 | 14 | 6 | 7 | 5 | 2 | 4 | 68 |
| 男性比率 | 0.00% | 0.00% | 0.00% | 0.00% | 0.00% | 1.47% | 2.94% | 2.94% | 5.88% | 16.18% | 14.71% | 20.59% | 8.82% | 10.29% | 7.35% | 2.94% | 5.88% | 100.00% |
| 女性 | 0 | 0 | 0 | 0 | 0 | 0 | 0 | 0 | 1 | 0 | 1 | 0 | 1 | 3 | 1 | 2 | 0 | 9 |
| 女性比率 | 0.00% | 0.00% | 0.00% | 0.00% | 0.00% | 0.00% | 0.00% | 0.00% | 11.11% | 0.00% | 11.11% | 0.00% | 11.11% | 33.33% | 11.11% | 22.22% | 0.00% | 100.00% |

| 在院日数別 | 1-8日 | 9-15日 | 16-22日 | 23-31日 | 32-61日 | 62-91日 | 3-6ヶ月 | 6ヶ月-1年 | 1-2年 | 総数 |
|-------|--------|--------|--------|--------|--------|--------|-------|--------|-------|---------|
| 合計 | 70 | 4 | 0 | 2 | 1 | 0 | 0 | 0 | 0 | 77 |
| 合計比率 | 90.91% | 5.19% | 0.00% | 2.60% | 1.30% | 0.00% | 0.00% | 0.00% | 0.00% | 100.00% |
| 男性 | 62 | 3 | 0 | 2 | 1 | 0 | 0 | 0 | 0 | 68 |
| 男性比率 | 91.18% | 4.41% | 0.00% | 2.94% | 1.47% | 0.00% | 0.00% | 0.00% | 0.00% | 100.00% |
| 女性 | 8 | 1 | 0 | 0 | 0 | 0 | 0 | 0 | 0 | 9 |
| 女性比率 | 88.89% | 11.11% | 0.00% | 0.00% | 0.00% | 0.00% | 0.00% | 0.00% | 0.00% | 100.00% |

年齢別合計

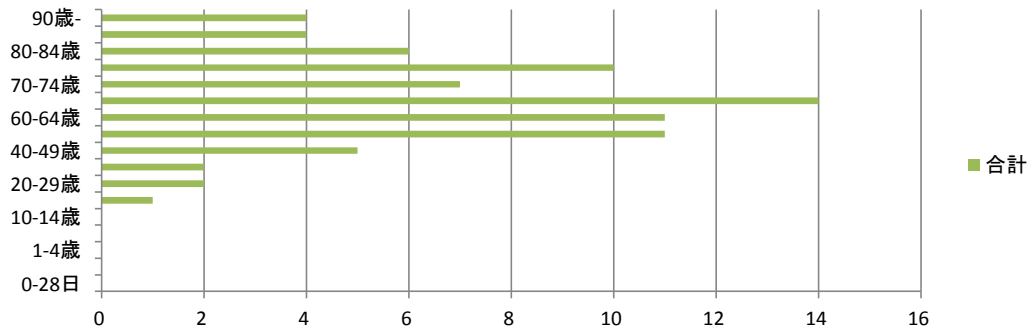

年齢別男女比

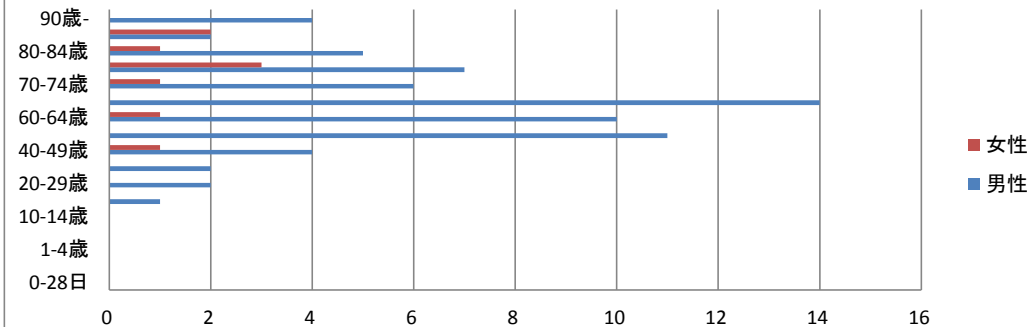

在院日数別合計

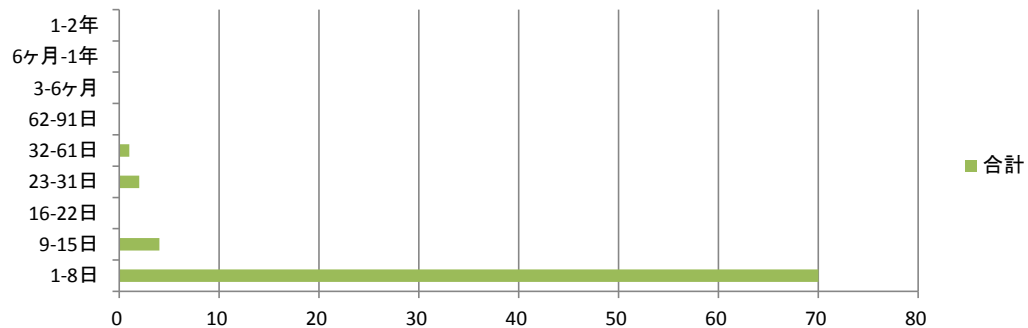

在院日数別男女比

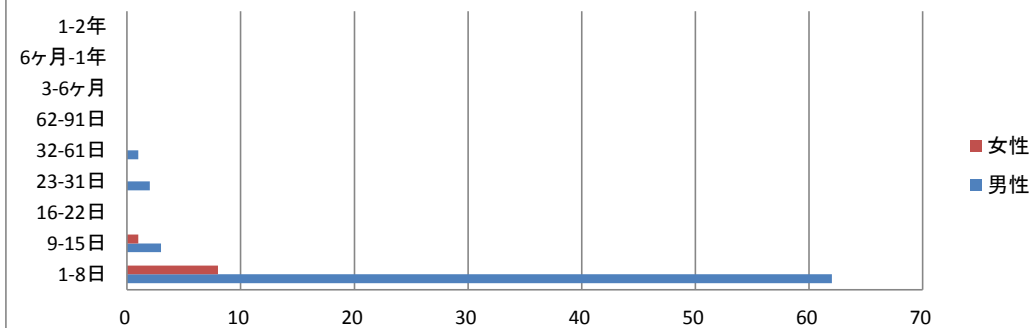

ⅩⅡ 皮膚及び皮下組織の疾患 1位 L03 蜂巣炎<蜂窩織炎>

| 年齢別 | 0-28日 | 29日-11ヵ月 | 1-4歳 | 5-9歳 | 10-14歳 | 15-19歳 | 20-29歳 | 30-39歳 | 40-49歳 | 50-59歳 | 60-64歳 | 65-69歳 | 70-74歳 | 75-79歳 | 80-84歳 | 85-89歳 | 90歳- | 総数 |
|------|-------|----------|-------|-------|--------|--------|--------|--------|--------|--------|--------|--------|--------|--------|--------|--------|--------|---------|
| 合計 | 0 | 0 | 0 | 0 | 0 | 0 | 2 | 3 | 1 | 2 | 0 | 0 | 1 | 3 | 3 | 2 | 2 | 19 |
| 合計比率 | 0.00% | 0.00% | 0.00% | 0.00% | 0.00% | 0.00% | 10.53% | 15.79% | 5.26% | 10.53% | 0.00% | 0.00% | 5.26% | 15.79% | 15.79% | 10.53% | 10.53% | 100.00% |
| 男性 | 0 | 0 | 0 | 0 | 0 | 0 | 2 | 1 | 1 | 2 | 0 | 0 | 1 | 0 | 1 | 2 | 1 | 11 |
| 男性比率 | 0.00% | 0.00% | 0.00% | 0.00% | 0.00% | 0.00% | 18.18% | 9.09% | 9.09% | 18.18% | 0.00% | 0.00% | 9.09% | 0.00% | 9.09% | 18.18% | 9.09% | 100.00% |
| 女性 | 0 | 0 | 0 | 0 | 0 | 0 | 0 | 2 | 0 | 0 | 0 | 0 | 0 | 3 | 2 | 0 | 1 | 8 |
| 女性比率 | 0.00% | 0.00% | 0.00% | 0.00% | 0.00% | 0.00% | 0.00% | 25.00% | 0.00% | 0.00% | 0.00% | 0.00% | 0.00% | 37.50% | 25.00% | 0.00% | 12.50% | 100.00% |

| 在院日数別 | 1-8日 | 9-15日 | 16-22日 | 23-31日 | 32-61日 | 62-91日 | 3-6ヶ月 | 6ヶ月-1年 | 1-2年 | 総数 |
|-------|--------|--------|--------|--------|--------|--------|--------|--------|-------|---------|
| 合計 | 6 | 6 | 3 | 0 | 1 | 1 | 2 | 0 | 0 | 19 |
| 合計比率 | 31.58% | 31.58% | 15.79% | 0.00% | 5.26% | 5.26% | 10.53% | 0.00% | 0.00% | 100.00% |
| 男性 | 3 | 4 | 1 | 0 | 1 | 1 | 1 | 0 | 0 | 11 |
| 男性比率 | 27.27% | 36.36% | 9.09% | 0.00% | 9.09% | 9.09% | 9.09% | 0.00% | 0.00% | 100.00% |
| 女性 | 3 | 2 | 2 | 0 | 0 | 0 | 1 | 0 | 0 | 8 |
| 女性比率 | 37.50% | 25.00% | 25.00% | 0.00% | 0.00% | 0.00% | 12.50% | 0.00% | 0.00% | 100.00% |

年齢別合計

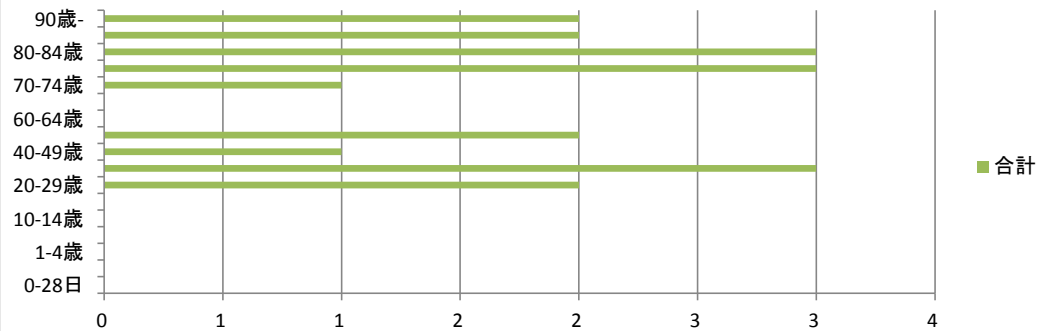

年齢別男女比

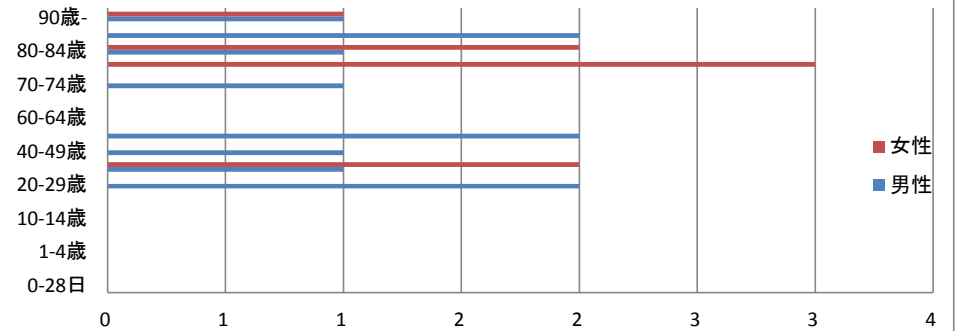

在院日数別合計

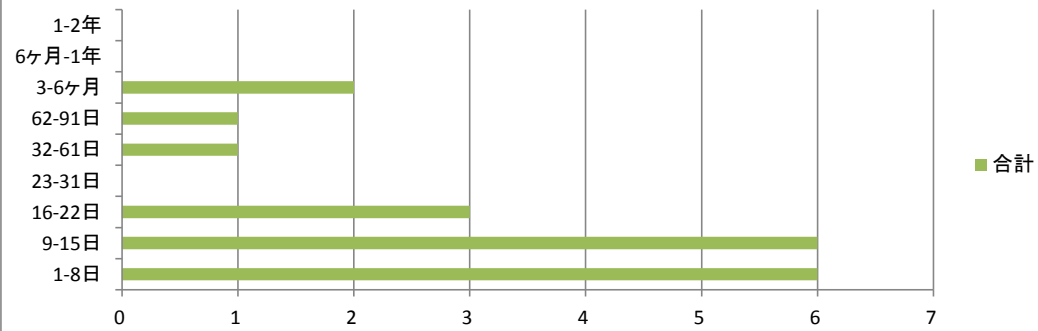

在院日数別男女比

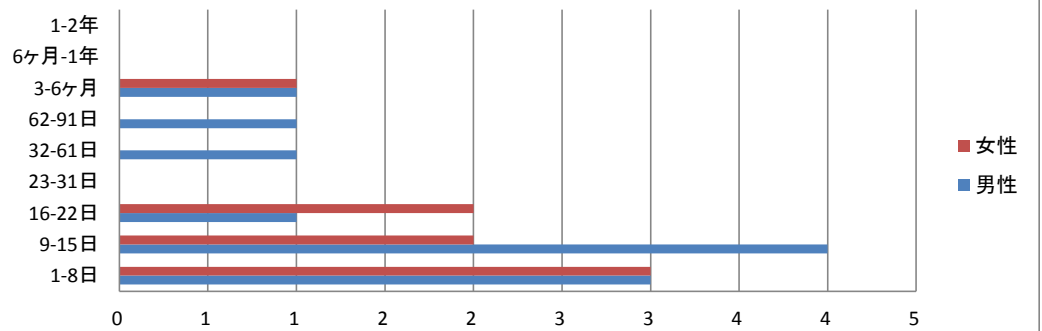

X II 皮膚及び皮下組織の疾患 2位 L89 じょくく褥瘡性潰瘍

| 年齢別 | 0-28日 | 29日-11ヵ月 | 1-4歳 | 5-9歳 | 10-14歳 | 15-19歳 | 20-29歳 | 30-39歳 | 40-49歳 | 50-59歳 | 60-64歳 | 65-69歳 | 70-74歳 | 75-79歳 | 80-84歳 | 85-89歳 | 90歳- | 総数 |
|------|-------|----------|-------|-------|--------|--------|--------|--------|--------|--------|--------|--------|--------|--------|--------|--------|--------|---------|
| 合計 | 0 | 0 | 0 | 0 | 0 | 0 | 0 | 0 | 0 | 0 | 1 | 1 | 2 | 1 | 0 | 2 | 3 | 10 |
| 合計比率 | 0.00% | 0.00% | 0.00% | 0.00% | 0.00% | 0.00% | 0.00% | 0.00% | 0.00% | 0.00% | 10.00% | 10.00% | 20.00% | 10.00% | 0.00% | 20.00% | 30.00% | 100.00% |
| 男性 | 0 | 0 | 0 | 0 | 0 | 0 | 0 | 0 | 0 | 0 | 1 | 1 | 1 | 0 | 0 | 0 | 0 | 3 |
| 男性比率 | 0.00% | 0.00% | 0.00% | 0.00% | 0.00% | 0.00% | 0.00% | 0.00% | 0.00% | 0.00% | 33.33% | 33.33% | 33.33% | 0.00% | 0.00% | 0.00% | 0.00% | 100.00% |
| 女性 | 0 | 0 | 0 | 0 | 0 | 0 | 0 | 0 | 0 | 0 | 0 | 0 | 1 | 1 | 0 | 2 | 3 | 7 |
| 女性比率 | 0.00% | 0.00% | 0.00% | 0.00% | 0.00% | 0.00% | 0.00% | 0.00% | 0.00% | 0.00% | 0.00% | 0.00% | 14.29% | 14.29% | 0.00% | 28.57% | 42.86% | 100.00% |

| 在院日数別 | 1-8日 | 9-15日 | 16-22日 | 23-31日 | 32-61日 | 62-91日 | 3-6ヶ月 | 6ヶ月-1年 | 1-2年 | 総数 |
|-------|--------|-------|--------|--------|---------|--------|--------|--------|-------|---------|
| 合計 | 1 | 0 | 0 | 1 | 7 | 0 | 1 | 0 | 0 | 10 |
| 合計比率 | 10.00% | 0.00% | 0.00% | 10.00% | 70.00% | 0.00% | 10.00% | 0.00% | 0.00% | 100.00% |
| 男性 | 0 | 0 | 0 | 0 | 3 | 0 | 0 | 0 | 0 | 3 |
| 男性比率 | 0.00% | 0.00% | 0.00% | 0.00% | 100.00% | 0.00% | 0.00% | 0.00% | 0.00% | 100.00% |
| 女性 | 1 | 0 | 0 | 1 | 4 | 0 | 1 | 0 | 0 | 7 |
| 女性比率 | 14.29% | 0.00% | 0.00% | 14.29% | 57.14% | 0.00% | 14.29% | 0.00% | 0.00% | 100.00% |

年齢別合計

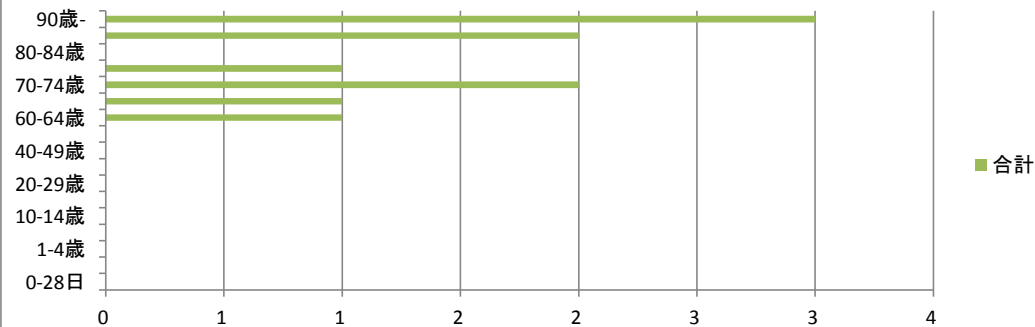

年齢別男女比

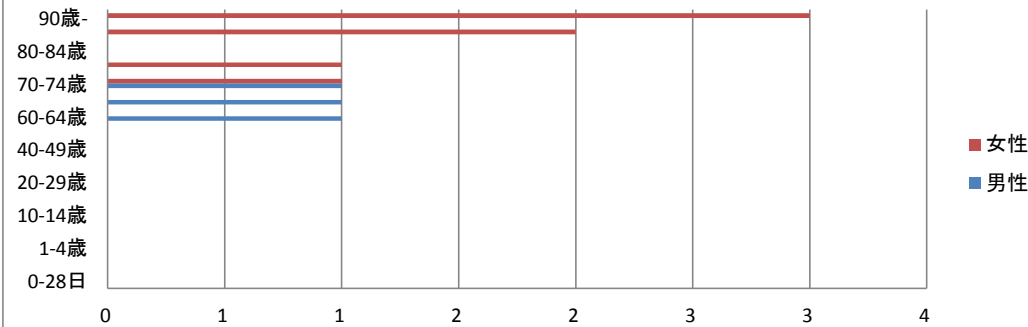

在院日数別合計

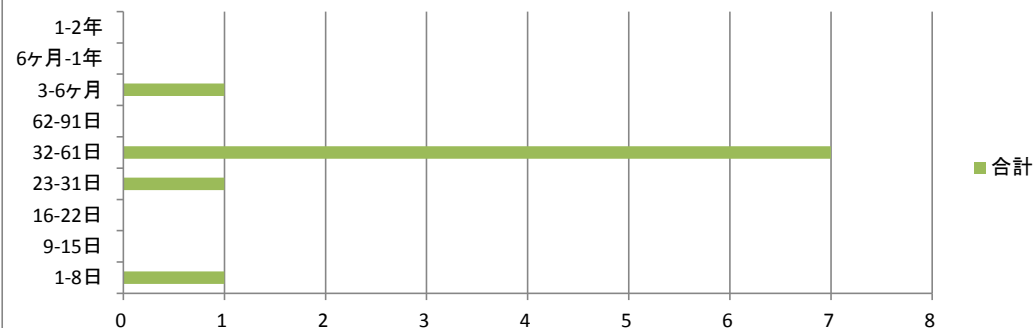

在院日数別男女比

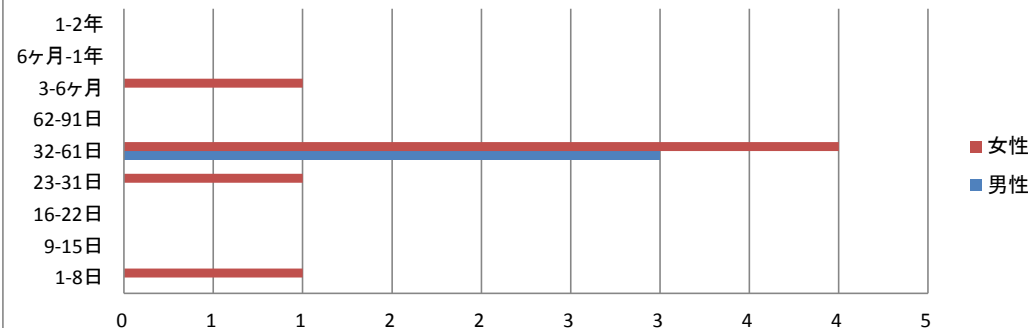

XⅢ筋骨格系及び結合組織の疾患 1位 M48 その他の脊椎障害

| 年齢別 | 0-28日 | 29日-11ヵ月 | 1-4歳 | 5-9歳 | 10-14歳 | 15-19歳 | 20-29歳 | 30-39歳 | 40-49歳 | 50-59歳 | 60-64歳 | 65-69歳 | 70-74歳 | 75-79歳 | 80-84歳 | 85-89歳 | 90歳- | 総数 |
|------|-------|----------|-------|-------|--------|--------|--------|--------|--------|--------|--------|--------|--------|--------|--------|--------|-------|---------|
| 合計 | 0 | 0 | 0 | 0 | 0 | 0 | 0 | 0 | 1 | 2 | 3 | 12 | 3 | 10 | 6 | 1 | 0 | 38 |
| 合計比率 | 0.00% | 0.00% | 0.00% | 0.00% | 0.00% | 0.00% | 0.00% | 0.00% | 2.63% | 5.26% | 7.89% | 31.58% | 7.89% | 26.32% | 15.79% | 2.63% | 0.00% | 100.00% |
| 男性 | 0 | 0 | 0 | 0 | 0 | 0 | 0 | 0 | 1 | 1 | 2 | 6 | 1 | 9 | 2 | 1 | 0 | 23 |
| 男性比率 | 0.00% | 0.00% | 0.00% | 0.00% | 0.00% | 0.00% | 0.00% | 0.00% | 4.35% | 4.35% | 8.70% | 26.09% | 4.35% | 39.13% | 8.70% | 4.35% | 0.00% | 100.00% |
| 女性 | 0 | 0 | 0 | 0 | 0 | 0 | 0 | 0 | 0 | 1 | 1 | 6 | 2 | 1 | 4 | 0 | 0 | 15 |
| 女性比率 | 0.00% | 0.00% | 0.00% | 0.00% | 0.00% | 0.00% | 0.00% | 0.00% | 0.00% | 6.67% | 6.67% | 40.00% | 13.33% | 6.67% | 26.67% | 0.00% | 0.00% | 100.00% |

| 在院日数別 | 1-8日 | 9-15日 | 16-22日 | 23-31日 | 32-61日 | 62-91日 | 3-6ヶ月 | 6ヶ月-1年 | 1-2年 | 総数 |
|-------|--------|--------|--------|--------|--------|--------|-------|--------|-------|---------|
| 合計 | 8 | 9 | 10 | 4 | 5 | 0 | 2 | 0 | 0 | 38 |
| 合計比率 | 21.05% | 23.68% | 26.32% | 10.53% | 13.16% | 0.00% | 5.26% | 0.00% | 0.00% | 100.00% |
| 男性 | 3 | 5 | 8 | 4 | 2 | 0 | 1 | 0 | 0 | 23 |
| 男性比率 | 13.04% | 21.74% | 34.78% | 17.39% | 8.70% | 0.00% | 4.35% | 0.00% | 0.00% | 100.00% |
| 女性 | 5 | 4 | 2 | 0 | 3 | 0 | 1 | 0 | 0 | 15 |
| 女性比率 | 33.33% | 26.67% | 13.33% | 0.00% | 20.00% | 0.00% | 6.67% | 0.00% | 0.00% | 100.00% |

年齢別合計

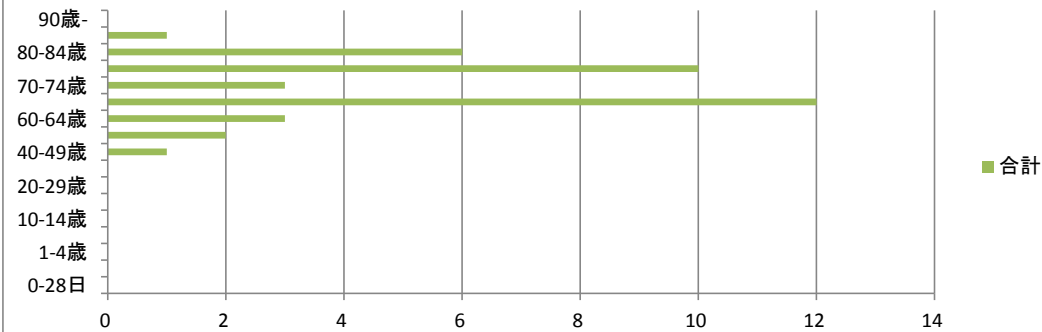

年齢別男女比

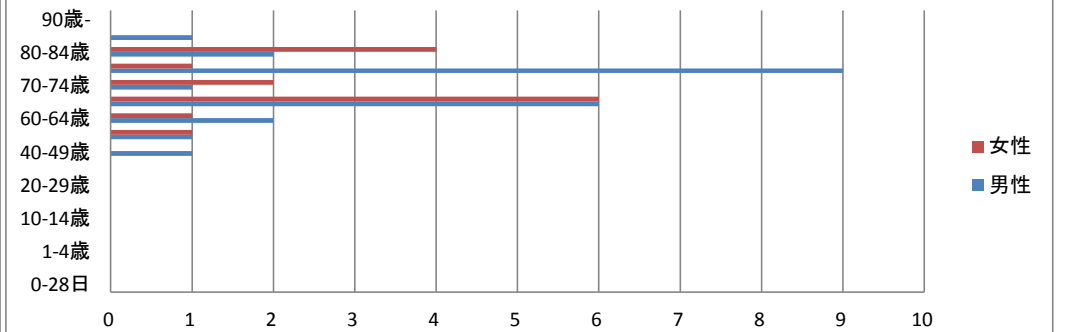

在院日数別合計

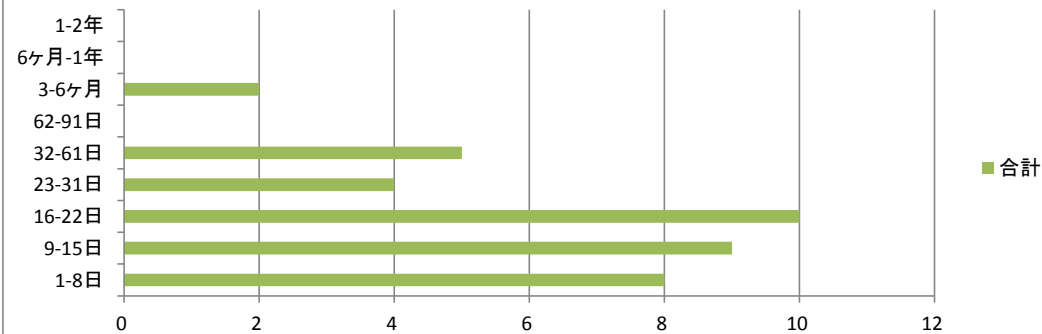

在院日数別男女比

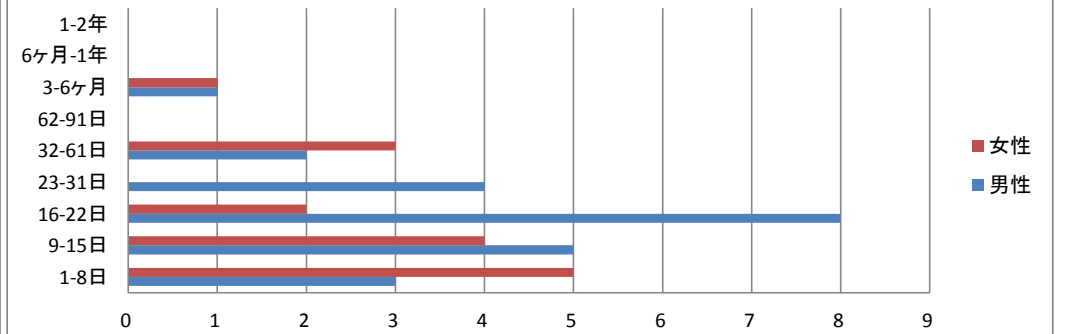

XⅢ筋骨格系及び結合組織の疾患 2位 M47 脊椎症

| 年齢別 | 0-28日 | 29日-11ヵ月 | 1-4歳 | 5-9歳 | 10-14歳 | 15-19歳 | 20-29歳 | 30-39歳 | 40-49歳 | 50-59歳 | 60-64歳 | 65-69歳 | 70-74歳 | 75-79歳 | 80-84歳 | 85-89歳 | 90歳- | 総数 |
|------|-------|----------|-------|-------|--------|--------|--------|--------|--------|--------|--------|--------|--------|--------|--------|--------|--------|---------|
| 合計 | 0 | 0 | 0 | 0 | 0 | 0 | 0 | 0 | 1 | 1 | 2 | 2 | 1 | 5 | 3 | 3 | 3 | 21 |
| 合計比率 | 0.00% | 0.00% | 0.00% | 0.00% | 0.00% | 0.00% | 0.00% | 0.00% | 4.76% | 4.76% | 9.52% | 9.52% | 4.76% | 23.81% | 14.29% | 14.29% | 14.29% | 100.00% |
| 男性 | 0 | 0 | 0 | 0 | 0 | 0 | 0 | 0 | 1 | 1 | 1 | 1 | 1 | 4 | 3 | 0 | 0 | 12 |
| 男性比率 | 0.00% | 0.00% | 0.00% | 0.00% | 0.00% | 0.00% | 0.00% | 0.00% | 8.33% | 8.33% | 8.33% | 8.33% | 8.33% | 33.33% | 25.00% | 0.00% | 0.00% | 100.00% |
| 女性 | 0 | 0 | 0 | 0 | 0 | 0 | 0 | 0 | 0 | 0 | 1 | 1 | 0 | 1 | 0 | 3 | 3 | 9 |
| 女性比率 | 0.00% | 0.00% | 0.00% | 0.00% | 0.00% | 0.00% | 0.00% | 0.00% | 0.00% | 0.00% | 11.11% | 11.11% | 0.00% | 11.11% | 0.00% | 33.33% | 33.33% | 100.00% |

| 在院日数別 | 1-8日 | 9-15日 | 16-22日 | 23-31日 | 32-61日 | 62-91日 | 3-6ヶ月 | 6ヶ月-1年 | 1-2年 | 総数 |
|-------|--------|--------|--------|--------|--------|--------|-------|--------|-------|---------|
| 合計 | 5 | 3 | 3 | 2 | 6 | 1 | 1 | 0 | 0 | 21 |
| 合計比率 | 23.81% | 14.29% | 14.29% | 9.52% | 28.57% | 4.76% | 4.76% | 0.00% | 0.00% | 100.00% |
| 男性 | 4 | 1 | 3 | 1 | 2 | 0 | 1 | 0 | 0 | 12 |
| 男性比率 | 33.33% | 8.33% | 25.00% | 8.33% | 16.67% | 0.00% | 8.33% | 0.00% | 0.00% | 100.00% |
| 女性 | 1 | 2 | 0 | 1 | 4 | 1 | 0 | 0 | 0 | 9 |
| 女性比率 | 11.11% | 22.22% | 0.00% | 11.11% | 44.44% | 11.11% | 0.00% | 0.00% | 0.00% | 100.00% |

年齢別合計

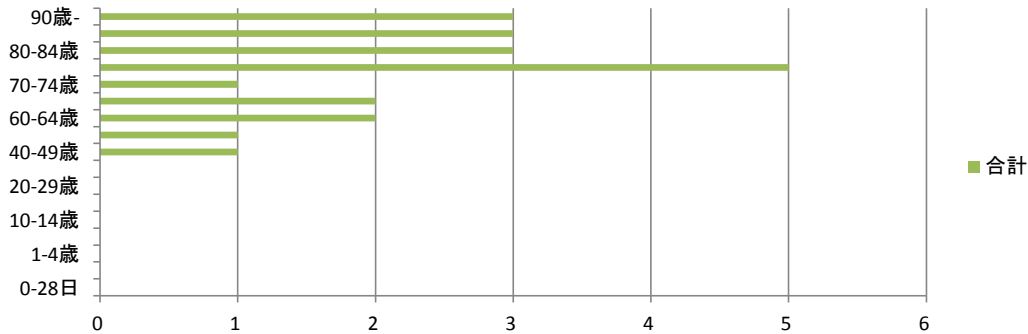

年齢別男女比

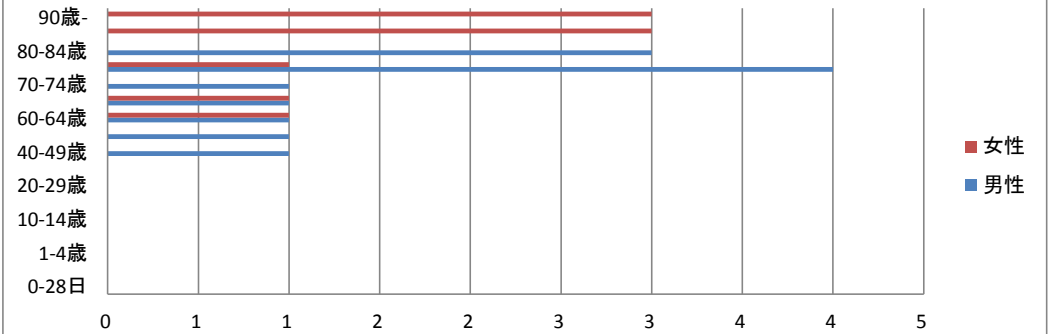

在院日数別合計

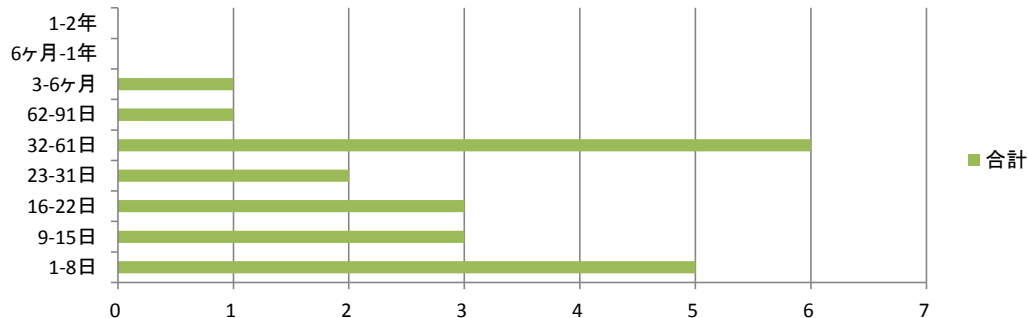

在院日数別男女比

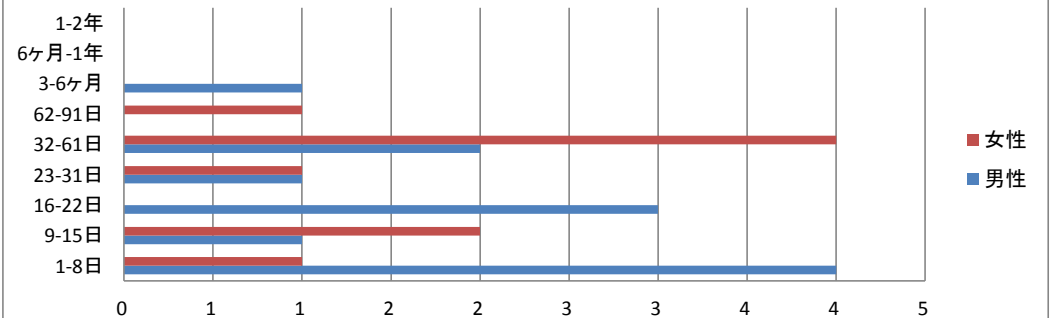

XⅢ筋骨格系及び結合組織の疾患 3位 M17 膝関節症[膝の関節症]

| 年齢別 | 0-28日 | 29日-11ヵ月 | 1-4歳 | 5-9歳 | 10-14歳 | 15-19歳 | 20-29歳 | 30-39歳 | 40-49歳 | 50-59歳 | 60-64歳 | 65-69歳 | 70-74歳 | 75-79歳 | 80-84歳 | 85-89歳 | 90歳- | 総数 |
|------|-------|----------|-------|-------|--------|--------|--------|--------|--------|--------|--------|--------|--------|--------|--------|--------|-------|---------|
| 合計 | 0 | 0 | 0 | 0 | 0 | 0 | 0 | 0 | 0 | 0 | 0 | 3 | 4 | 2 | 5 | 2 | 0 | 16 |
| 合計比率 | 0.00% | 0.00% | 0.00% | 0.00% | 0.00% | 0.00% | 0.00% | 0.00% | 0.00% | 0.00% | 0.00% | 18.75% | 25.00% | 12.50% | 31.25% | 12.50% | 0.00% | 100.00% |
| 男性 | 0 | 0 | 0 | 0 | 0 | 0 | 0 | 0 | 0 | 0 | 0 | 1 | 1 | 0 | 2 | 0 | 0 | 4 |
| 男性比率 | 0.00% | 0.00% | 0.00% | 0.00% | 0.00% | 0.00% | 0.00% | 0.00% | 0.00% | 0.00% | 0.00% | 25.00% | 25.00% | 0.00% | 50.00% | 0.00% | 0.00% | 100.00% |
| 女性 | 0 | 0 | 0 | 0 | 0 | 0 | 0 | 0 | 0 | 0 | 0 | 2 | 3 | 2 | 3 | 2 | 0 | 12 |
| 女性比率 | 0.00% | 0.00% | 0.00% | 0.00% | 0.00% | 0.00% | 0.00% | 0.00% | 0.00% | 0.00% | 0.00% | 16.67% | 25.00% | 16.67% | 25.00% | 16.67% | 0.00% | 100.00% |

| 在院日数別 | 1-8日 | 9-15日 | 16-22日 | 23-31日 | 32-61日 | 62-91日 | 3-6ヶ月 | 6ヶ月-1年 | 1-2年 | 総数 |
|-------|--------|-------|--------|--------|--------|--------|-------|--------|-------|---------|
| 合計 | 2 | 0 | 0 | 7 | 6 | 1 | 0 | 0 | 0 | 16 |
| 合計比率 | 12.50% | 0.00% | 0.00% | 43.75% | 37.50% | 6.25% | 0.00% | 0.00% | 0.00% | 100.00% |
| 男性 | 1 | 0 | 0 | 2 | 1 | 0 | 0 | 0 | 0 | 4 |
| 男性比率 | 25.00% | 0.00% | 0.00% | 50.00% | 25.00% | 0.00% | 0.00% | 0.00% | 0.00% | 100.00% |
| 女性 | 1 | 0 | 0 | 5 | 5 | 1 | 0 | 0 | 0 | 12 |
| 女性比率 | 8.33% | 0.00% | 0.00% | 41.67% | 41.67% | 8.33% | 0.00% | 0.00% | 0.00% | 100.00% |

年齢別合計

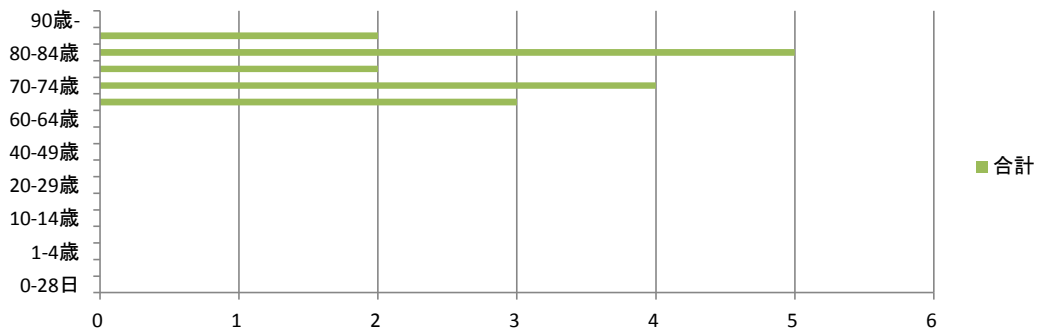

年齢別男女比

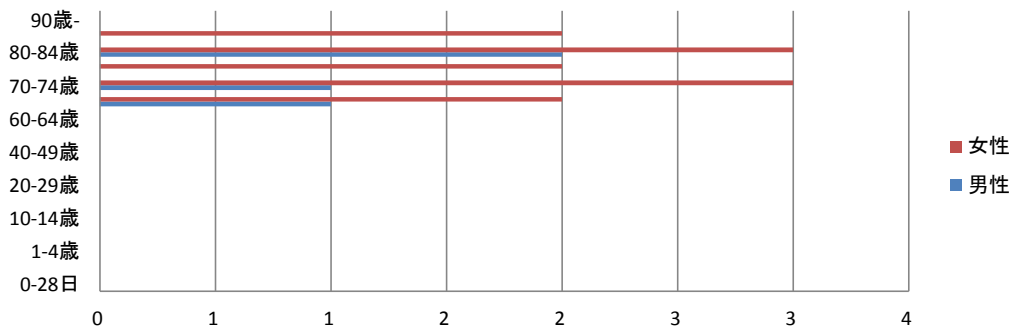

在院日数別合計

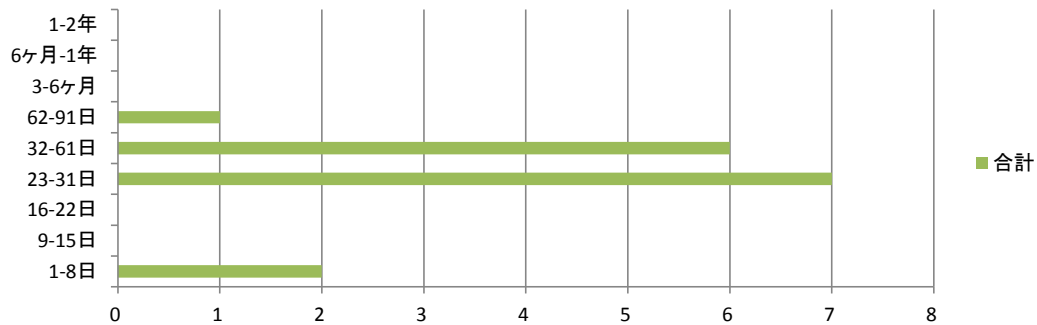

在院日数別男女比

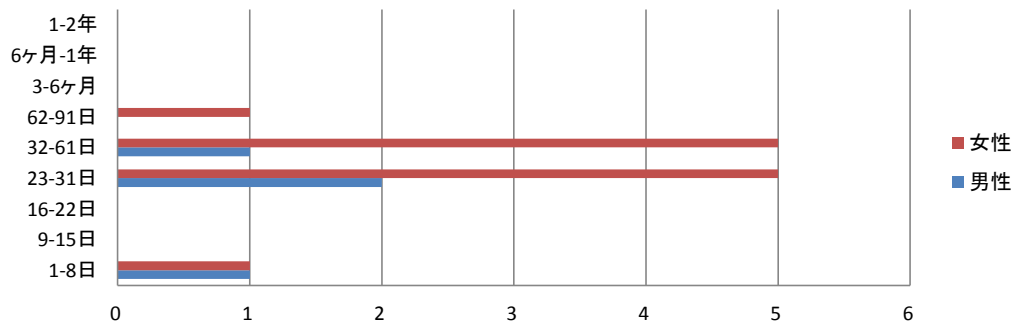

XIV腎尿路生殖器系の疾患 1位 N10 急性尿細管間質性腎炎

| 年齢別 | 0-28日 | 29日-11ヵ月 | 1-4歳 | 5-9歳 | 10-14歳 | 15-19歳 | 20-29歳 | 30-39歳 | 40-49歳 | 50-59歳 | 60-64歳 | 65-69歳 | 70-74歳 | 75-79歳 | 80-84歳 | 85-89歳 | 90歳- | 総数 |
|------|-------|----------|-------|-------|--------|--------|--------|--------|--------|--------|--------|--------|--------|--------|--------|--------|--------|---------|
| 合計 | 0 | 0 | 1 | 0 | 0 | 0 | 6 | 0 | 1 | 3 | 2 | 1 | 2 | 4 | 6 | 10 | 9 | 45 |
| 合計比率 | 0.00% | 0.00% | 2.22% | 0.00% | 0.00% | 0.00% | 13.33% | 0.00% | 2.22% | 6.67% | 4.44% | 2.22% | 4.44% | 8.89% | 13.33% | 22.22% | 20.00% | 100.00% |
| 男性 | 0 | 0 | 1 | 0 | 0 | 0 | 1 | 0 | 0 | 0 | 0 | 1 | 1 | 2 | 1 | 4 | 2 | 13 |
| 男性比率 | 0.00% | 0.00% | 7.69% | 0.00% | 0.00% | 0.00% | 7.69% | 0.00% | 0.00% | 0.00% | 0.00% | 7.69% | 7.69% | 15.38% | 7.69% | 30.77% | 15.38% | 100.00% |
| 女性 | 0 | 0 | 0 | 0 | 0 | 0 | 5 | 0 | 1 | 3 | 2 | 0 | 1 | 2 | 5 | 6 | 7 | 32 |
| 女性比率 | 0.00% | 0.00% | 0.00% | 0.00% | 0.00% | 0.00% | 15.63% | 0.00% | 3.13% | 9.38% | 6.25% | 0.00% | 3.13% | 6.25% | 15.63% | 18.75% | 21.88% | 100.00% |

| 在院日数別 | 1-8日 | 9-15日 | 16-22日 | 23-31日 | 32-61日 | 62-91日 | 3-6ヶ月 | 6ヶ月-1年 | 1-2年 | 総数 |
|-------|--------|--------|--------|--------|--------|--------|-------|--------|-------|---------|
| 合計 | 13 | 17 | 4 | 8 | 2 | 0 | 1 | 0 | 0 | 45 |
| 合計比率 | 28.89% | 37.78% | 8.89% | 17.78% | 4.44% | 0.00% | 2.22% | 0.00% | 0.00% | 100.00% |
| 男性 | 5 | 3 | 2 | 2 | 0 | 0 | 1 | 0 | 0 | 13 |
| 男性比率 | 38.46% | 23.08% | 15.38% | 15.38% | 0.00% | 0.00% | 7.69% | 0.00% | 0.00% | 100.00% |
| 女性 | 8 | 14 | 2 | 6 | 2 | 0 | 0 | 0 | 0 | 32 |
| 女性比率 | 25.00% | 43.75% | 6.25% | 18.75% | 6.25% | 0.00% | 0.00% | 0.00% | 0.00% | 100.00% |

年齢別合計

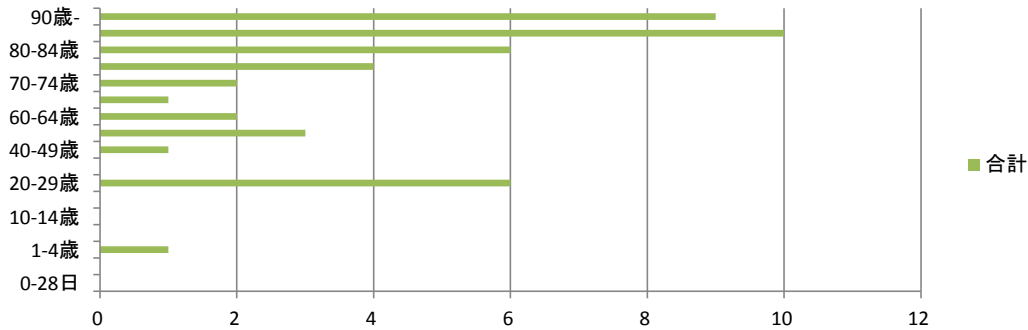

年齢別男女比

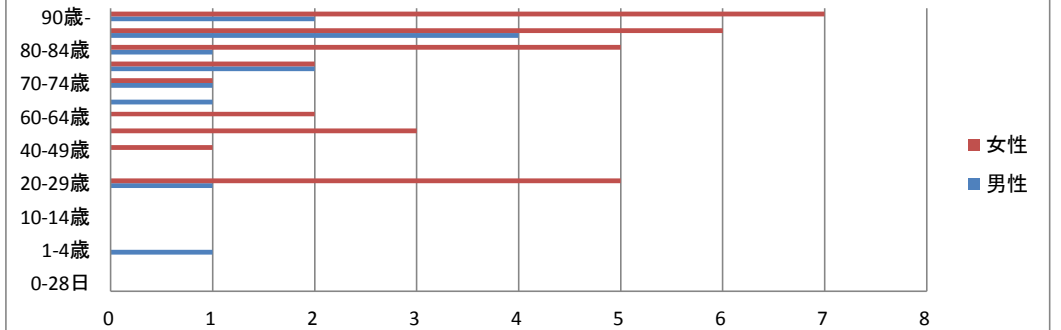

在院日数別合計

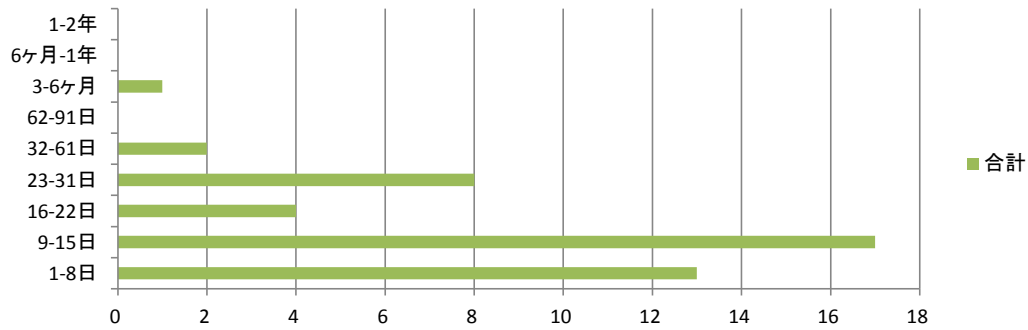

在院日数別男女比

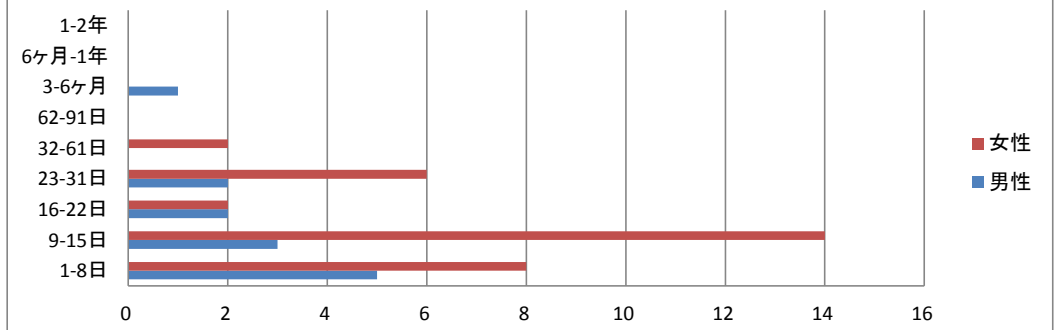

XIV腎尿路生殖器系の疾患 2位 N39 尿路系のその他の障害

| 年齢別 | 0-28日 | 29日-11ヵ月 | 1-4歳 | 5-9歳 | 10-14歳 | 15-19歳 | 20-29歳 | 30-39歳 | 40-49歳 | 50-59歳 | 60-64歳 | 65-69歳 | 70-74歳 | 75-79歳 | 80-84歳 | 85-89歳 | 90歳- | 総数 |
|------|--------|----------|-------|-------|--------|--------|--------|--------|--------|--------|--------|--------|--------|--------|--------|--------|--------|---------|
| 合計 | 2 | 2 | 0 | 0 | 0 | 0 | 0 | 0 | 0 | 0 | 0 | 1 | 2 | 2 | 8 | 7 | 11 | 35 |
| 合計比率 | 5.71% | 5.71% | 0.00% | 0.00% | 0.00% | 0.00% | 0.00% | 0.00% | 0.00% | 0.00% | 0.00% | 2.86% | 5.71% | 5.71% | 22.86% | 20.00% | 31.43% | 100.00% |
| 男性 | 1 | 0 | 0 | 0 | 0 | 0 | 0 | 0 | 0 | 0 | 0 | 0 | 1 | 1 | 2 | 2 | 2 | 9 |
| 男性比率 | 11.11% | 0.00% | 0.00% | 0.00% | 0.00% | 0.00% | 0.00% | 0.00% | 0.00% | 0.00% | 0.00% | 0.00% | 11.11% | 11.11% | 22.22% | 22.22% | 22.22% | 100.00% |
| 女性 | 1 | 2 | 0 | 0 | 0 | 0 | 0 | 0 | 0 | 0 | 0 | 1 | 1 | 1 | 6 | 5 | 9 | 26 |
| 女性比率 | 3.85% | 7.69% | 0.00% | 0.00% | 0.00% | 0.00% | 0.00% | 0.00% | 0.00% | 0.00% | 0.00% | 3.85% | 3.85% | 3.85% | 23.08% | 19.23% | 34.62% | 100.00% |

| 在院日数別 | 1-8日 | 9-15日 | 16-22日 | 23-31日 | 32-61日 | 62-91日 | 3-6ヶ月 | 6ヶ月-1年 | 1-2年 | 総数 |
|-------|--------|--------|--------|--------|--------|--------|-------|--------|-------|---------|
| 合計 | 10 | 18 | 0 | 0 | 7 | 0 | 0 | 0 | 0 | 35 |
| 合計比率 | 28.57% | 51.43% | 0.00% | 0.00% | 20.00% | 0.00% | 0.00% | 0.00% | 0.00% | 100.00% |
| 男性 | 2 | 4 | 0 | 0 | 3 | 0 | 0 | 0 | 0 | 9 |
| 男性比率 | 22.22% | 44.44% | 0.00% | 0.00% | 33.33% | 0.00% | 0.00% | 0.00% | 0.00% | 100.00% |
| 女性 | 8 | 14 | 0 | 0 | 4 | 0 | 0 | 0 | 0 | 26 |
| 女性比率 | 30.77% | 53.85% | 0.00% | 0.00% | 15.38% | 0.00% | 0.00% | 0.00% | 0.00% | 100.00% |

年齢別合計

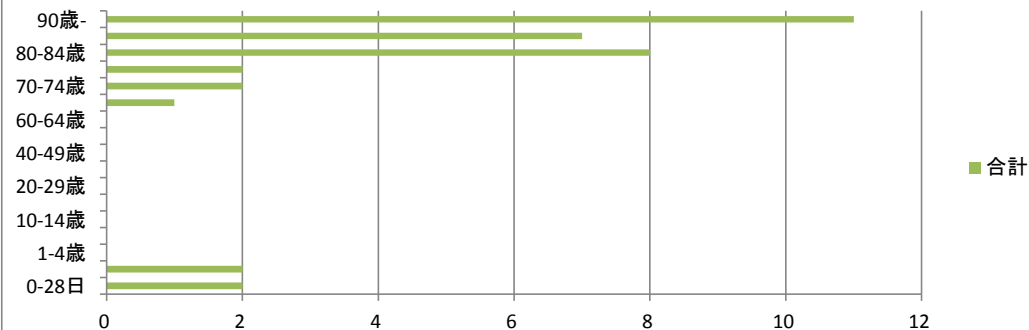

年齢別男女比

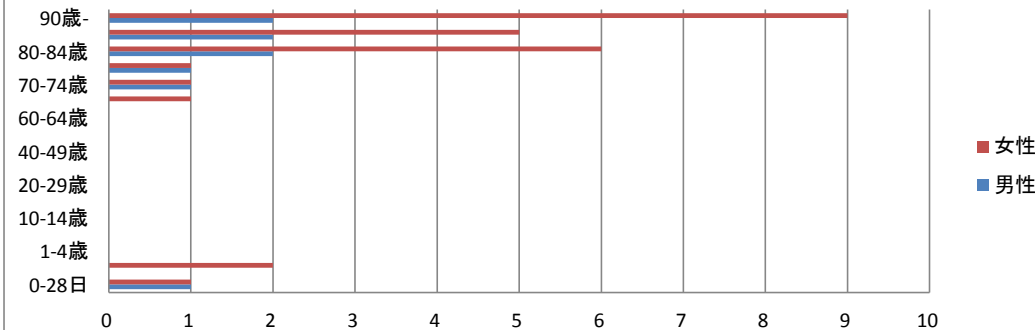

在院日数別合計

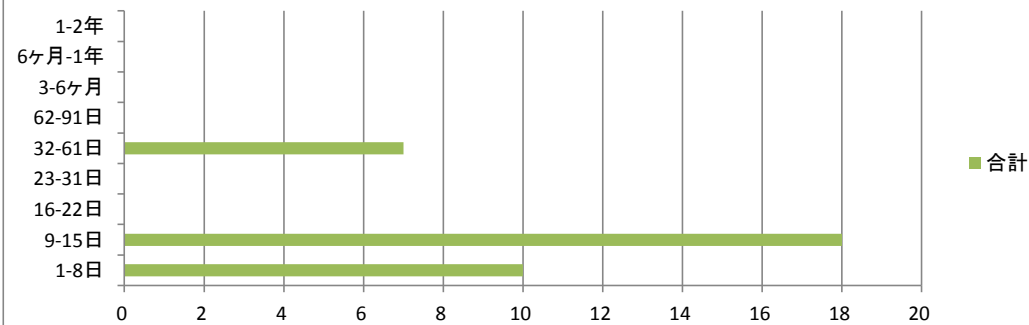

在院日数別男女比

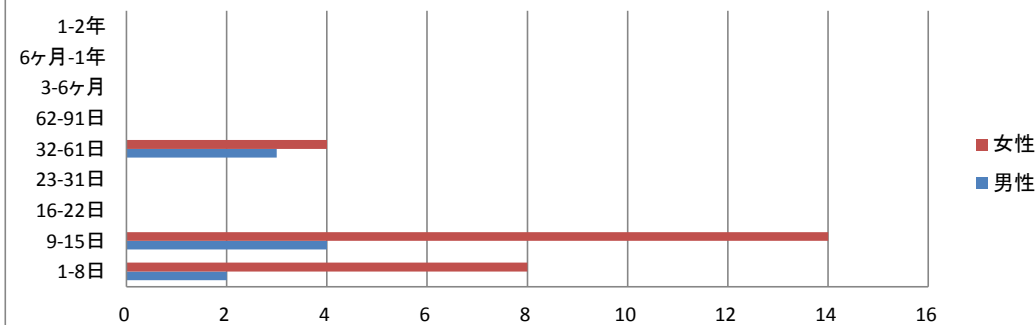

XIV腎尿路生殖器系の疾患 3位 N18 慢性腎不全

| 年齢別 | 0-28日 | 29日-11ヵ月 | 1-4歳 | 5-9歳 | 10-14歳 | 15-19歳 | 20-29歳 | 30-39歳 | 40-49歳 | 50-59歳 | 60-64歳 | 65-69歳 | 70-74歳 | 75-79歳 | 80-84歳 | 85-89歳 | 90歳- | 総数 |
|------|-------|----------|-------|-------|--------|--------|--------|--------|--------|--------|--------|--------|--------|--------|--------|--------|--------|---------|
| 合計 | 0 | 0 | 0 | 0 | 0 | 0 | 0 | 0 | 1 | 0 | 2 | 0 | 5 | 2 | 3 | 5 | 8 | 26 |
| 合計比率 | 0.00% | 0.00% | 0.00% | 0.00% | 0.00% | 0.00% | 0.00% | 0.00% | 3.85% | 0.00% | 7.69% | 0.00% | 19.23% | 7.69% | 11.54% | 19.23% | 30.77% | 100.00% |
| 男性 | 0 | 0 | 0 | 0 | 0 | 0 | 0 | 0 | 1 | 0 | 2 | 0 | 3 | 2 | 2 | 1 | 2 | 13 |
| 男性比率 | 0.00% | 0.00% | 0.00% | 0.00% | 0.00% | 0.00% | 0.00% | 0.00% | 7.69% | 0.00% | 15.38% | 0.00% | 23.08% | 15.38% | 15.38% | 7.69% | 15.38% | 100.00% |
| 女性 | 0 | 0 | 0 | 0 | 0 | 0 | 0 | 0 | 0 | 0 | 0 | 0 | 2 | 0 | 1 | 4 | 6 | 13 |
| 女性比率 | 0.00% | 0.00% | 0.00% | 0.00% | 0.00% | 0.00% | 0.00% | 0.00% | 0.00% | 0.00% | 0.00% | 0.00% | 15.38% | 0.00% | 7.69% | 30.77% | 46.15% | 100.00% |

| 在院日数別 | 1-8日 | 9-15日 | 16-22日 | 23-31日 | 32-61日 | 62-91日 | 3-6ヶ月 | 6ヶ月-1年 | 1-2年 | 総数 |
|-------|-------|--------|--------|--------|--------|--------|--------|--------|-------|---------|
| 合計 | 2 | 7 | 0 | 2 | 9 | 2 | 4 | 0 | 0 | 26 |
| 合計比率 | 7.69% | 26.92% | 0.00% | 7.69% | 34.62% | 7.69% | 15.38% | 0.00% | 0.00% | 100.00% |
| 男性 | 1 | 4 | 0 | 1 | 4 | 0 | 3 | 0 | 0 | 13 |
| 男性比率 | 7.69% | 30.77% | 0.00% | 7.69% | 30.77% | 0.00% | 23.08% | 0.00% | 0.00% | 100.00% |
| 女性 | 1 | 3 | 0 | 1 | 5 | 2 | 1 | 0 | 0 | 13 |
| 女性比率 | 7.69% | 23.08% | 0.00% | 7.69% | 38.46% | 15.38% | 7.69% | 0.00% | 0.00% | 100.00% |

年齢別合計

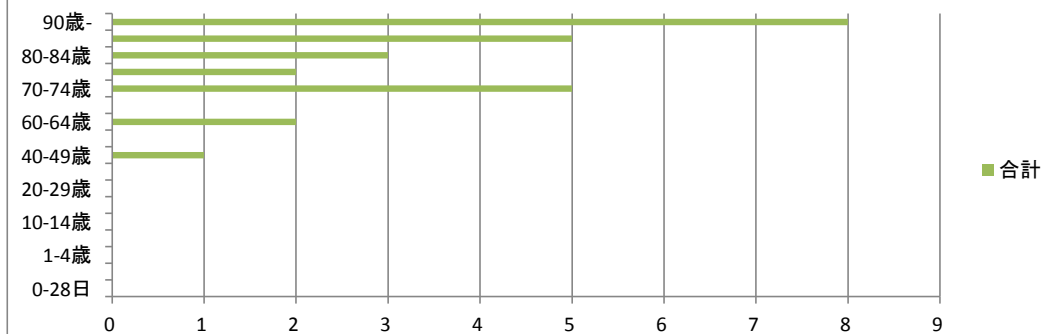

年齢別男女比

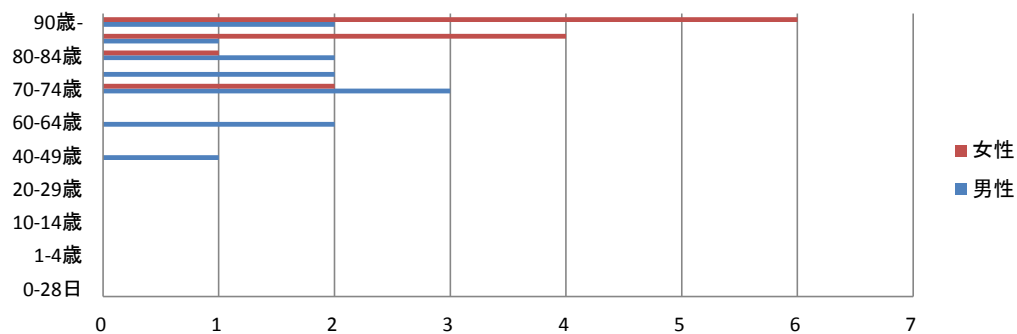

在院日数別合計

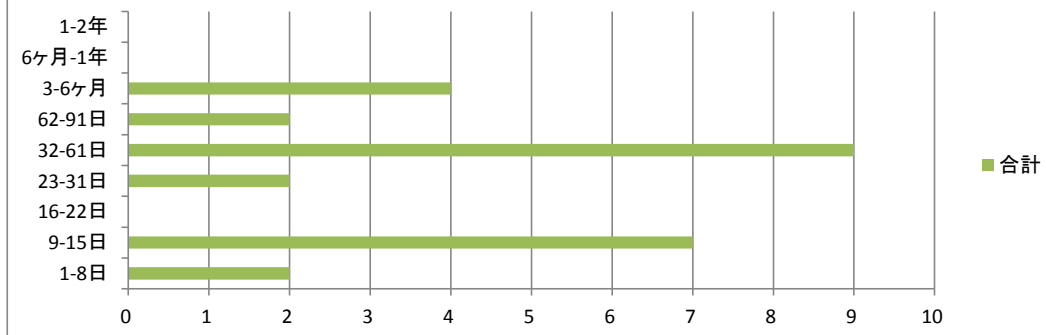

在院日数別男女比

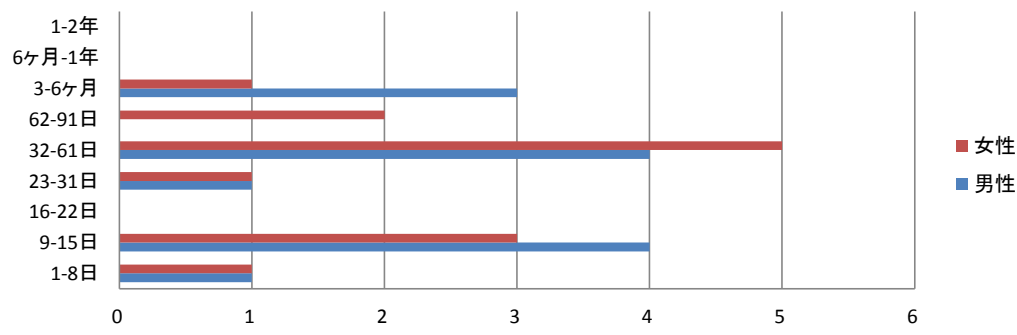

X V 妊娠、分娩及び産じょく<<褥>> 1位 O80 単胎自然分娩

| 年齢別 | 0-28日 | 29日-11ヵ月 | 1-4歳 | 5-9歳 | 10-14歳 | 15-19歳 | 20-29歳 | 30-39歳 | 40-49歳 | 50-59歳 | 60-64歳 | 65-69歳 | 70-74歳 | 75-79歳 | 80-84歳 | 85-89歳 | 90歳- | 総数 |
|------|---------|----------|---------|---------|---------|---------|---------|---------|---------|---------|---------|---------|---------|---------|---------|---------|---------|---------|
| 合計 | 0 | 0 | 0 | 0 | 0 | 4 | 128 | 198 | 8 | 0 | 0 | 0 | 0 | 0 | 0 | 0 | 0 | 338 |
| 合計比率 | 0.00% | 0.00% | 0.00% | 0.00% | 0.00% | 1.18% | 37.87% | 58.58% | 2.37% | 0.00% | 0.00% | 0.00% | 0.00% | 0.00% | 0.00% | 0.00% | 0.00% | 100.00% |
| 男性 | 0 | 0 | 0 | 0 | 0 | 0 | 0 | 0 | 0 | 0 | 0 | 0 | 0 | 0 | 0 | 0 | 0 | 0 |
| 男性比率 | #DIV/0! | #DIV/0! | #DIV/0! | #DIV/0! | #DIV/0! | #DIV/0! | #DIV/0! | #DIV/0! | #DIV/0! | #DIV/0! | #DIV/0! | #DIV/0! | #DIV/0! | #DIV/0! | #DIV/0! | #DIV/0! | #DIV/0! | #DIV/0! |
| 女性 | 0 | 0 | 0 | 0 | 0 | 4 | 128 | 198 | 8 | 0 | 0 | 0 | 0 | 0 | 0 | 0 | 0 | 338 |
| 女性比率 | 0.00% | 0.00% | 0.00% | 0.00% | 0.00% | 1.18% | 37.87% | 58.58% | 2.37% | 0.00% | 0.00% | 0.00% | 0.00% | 0.00% | 0.00% | 0.00% | 0.00% | 100.00% |

| 在院日数別 | 1-8日 | 9-15日 | 16-22日 | 23-31日 | 32-61日 | 62-91日 | 3-6ヶ月 | 6ヶ月-1年 | 1-2年 | 総数 |
|-------|---------|---------|---------|---------|---------|---------|---------|---------|---------|---------|
| 合計 | 320 | 12 | 2 | 1 | 2 | 0 | 1 | 0 | 0 | 338 |
| 合計比率 | 94.67% | 3.55% | 0.59% | 0.30% | 0.59% | 0.00% | 0.30% | 0.00% | 0.00% | 100.00% |
| 男性 | 0 | 0 | 0 | 0 | 0 | 0 | 0 | 0 | 0 | 0 |
| 男性比率 | #DIV/0! | #DIV/0! | #DIV/0! | #DIV/0! | #DIV/0! | #DIV/0! | #DIV/0! | #DIV/0! | #DIV/0! | #DIV/0! |
| 女性 | 320 | 12 | 2 | 1 | 2 | 0 | 1 | 0 | 0 | 338 |
| 女性比率 | 94.67% | 3.55% | 0.59% | 0.30% | 0.59% | 0.00% | 0.30% | 0.00% | 0.00% | 100.00% |

年齢別合計

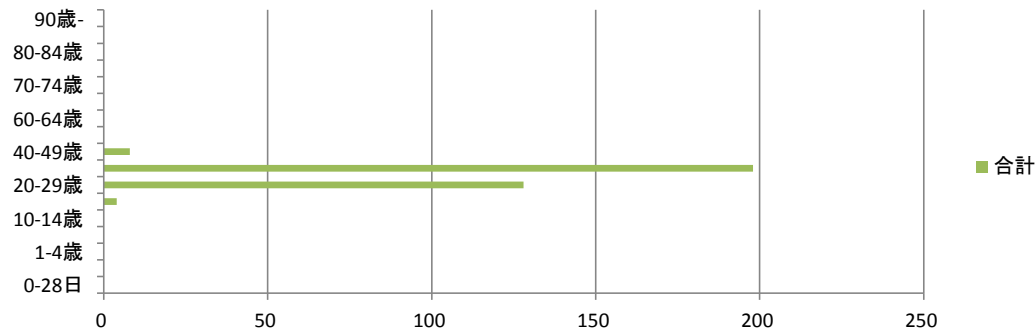

年齢別男女比

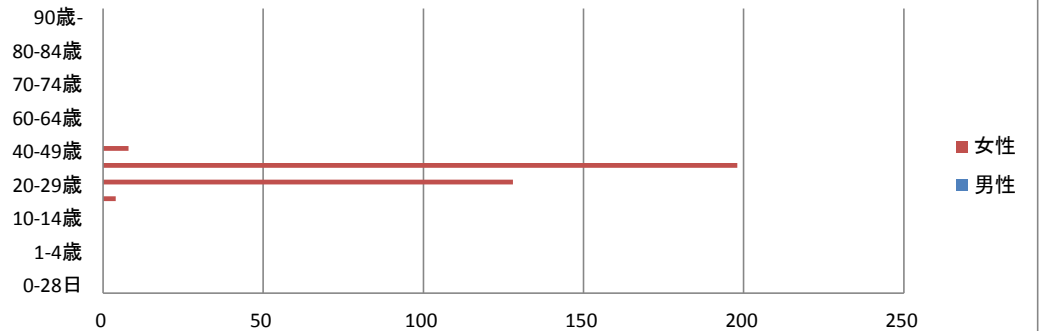

在院日数別合計

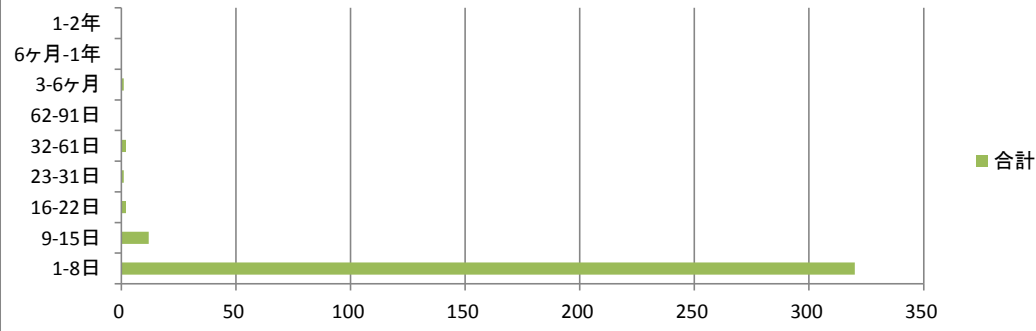

在院日数別男女比

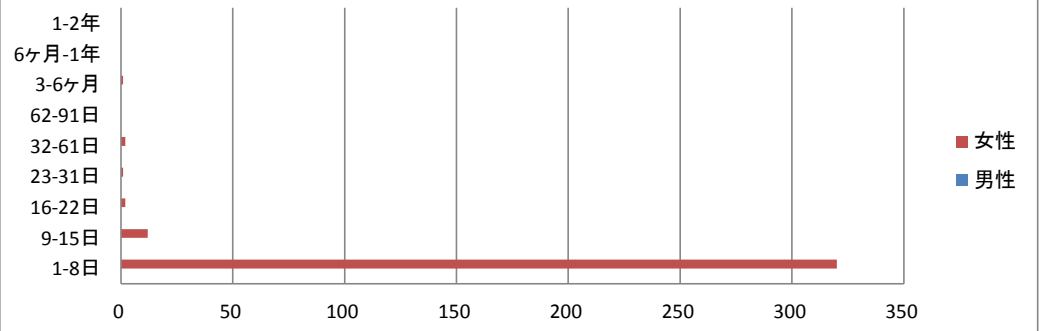

X V 妊娠、分娩及び産じょく<<褥> 2位 O47 偽陣痛

| 年齢別 | 0-28日 | 29日-11ヵ月 | 1-4歳 | 5-9歳 | 10-14歳 | 15-19歳 | 20-29歳 | 30-39歳 | 40-49歳 | 50-59歳 | 60-64歳 | 65-69歳 | 70-74歳 | 75-79歳 | 80-84歳 | 85-89歳 | 90歳- | 総数 |
|------|---------|----------|---------|---------|---------|---------|---------|---------|---------|---------|---------|---------|---------|---------|---------|---------|---------|---------|
| 合計 | 0 | 0 | 0 | 0 | 0 | 1 | 33 | 50 | 2 | 0 | 0 | 0 | 0 | 0 | 0 | 0 | 0 | 86 |
| 合計比率 | 0.00% | 0.00% | 0.00% | 0.00% | 0.00% | 1.16% | 38.37% | 58.14% | 2.33% | 0.00% | 0.00% | 0.00% | 0.00% | 0.00% | 0.00% | 0.00% | 0.00% | 100.00% |
| 男性 | 0 | 0 | 0 | 0 | 0 | 0 | 0 | 0 | 0 | 0 | 0 | 0 | 0 | 0 | 0 | 0 | 0 | 0 |
| 男性比率 | #DIV/0! | #DIV/0! | #DIV/0! | #DIV/0! | #DIV/0! | #DIV/0! | #DIV/0! | #DIV/0! | #DIV/0! | #DIV/0! | #DIV/0! | #DIV/0! | #DIV/0! | #DIV/0! | #DIV/0! | #DIV/0! | #DIV/0! | #DIV/0! |
| 女性 | 0 | 0 | 0 | 0 | 0 | 1 | 33 | 50 | 2 | 0 | 0 | 0 | 0 | 0 | 0 | 0 | 0 | 86 |
| 女性比率 | 0.00% | 0.00% | 0.00% | 0.00% | 0.00% | 1.16% | 38.37% | 58.14% | 2.33% | 0.00% | 0.00% | 0.00% | 0.00% | 0.00% | 0.00% | 0.00% | 0.00% | 100.00% |

| 在院日数別 | 1-8日 | 9-15日 | 16-22日 | 23-31日 | 32-61日 | 62-91日 | 3-6ヶ月 | 6ヶ月-1年 | 1-2年 | 総数 |
|-------|---------|---------|---------|---------|---------|---------|---------|---------|---------|---------|
| 合計 | 22 | 5 | 15 | 14 | 21 | 8 | 1 | 0 | 0 | 86 |
| 合計比率 | 25.58% | 5.81% | 17.44% | 16.28% | 24.42% | 9.30% | 1.16% | 0.00% | 0.00% | 100.00% |
| 男性 | 0 | 0 | 0 | 0 | 0 | 0 | 0 | 0 | 0 | 0 |
| 男性比率 | #DIV/0! | #DIV/0! | #DIV/0! | #DIV/0! | #DIV/0! | #DIV/0! | #DIV/0! | #DIV/0! | #DIV/0! | #DIV/0! |
| 女性 | 22 | 5 | 15 | 14 | 21 | 8 | 1 | 0 | 0 | 86 |
| 女性比率 | 25.58% | 5.81% | 17.44% | 16.28% | 24.42% | 9.30% | 1.16% | 0.00% | 0.00% | 100.00% |

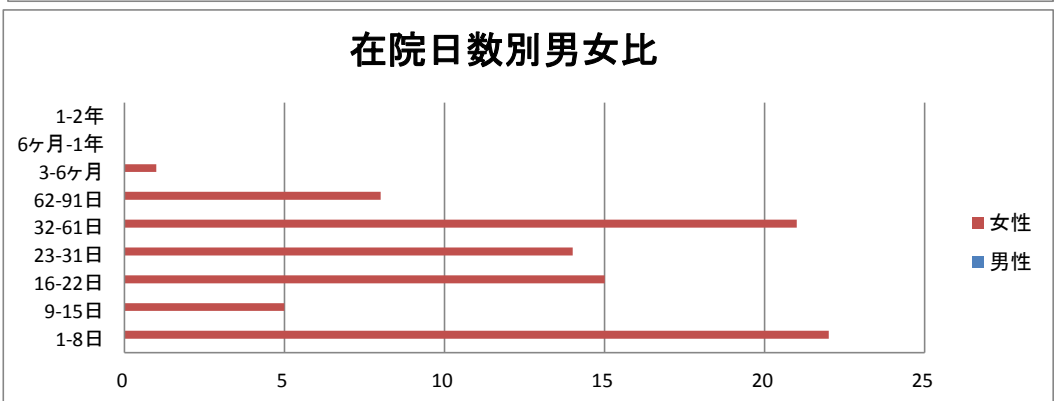
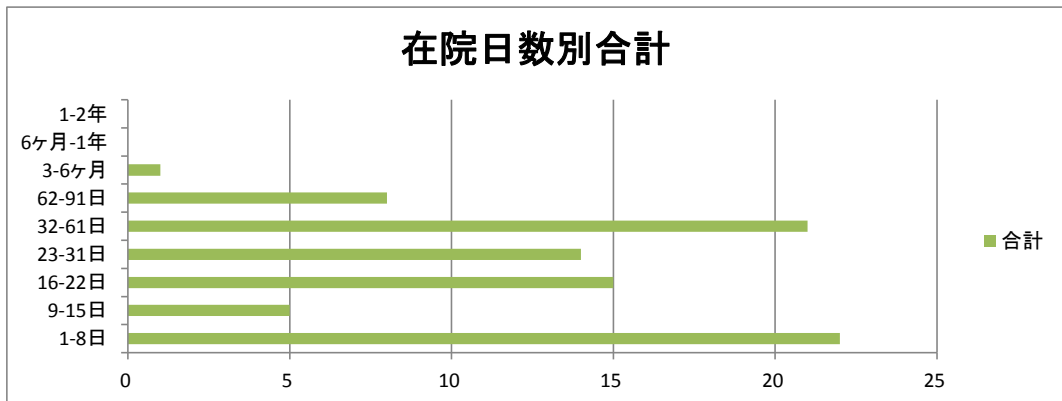
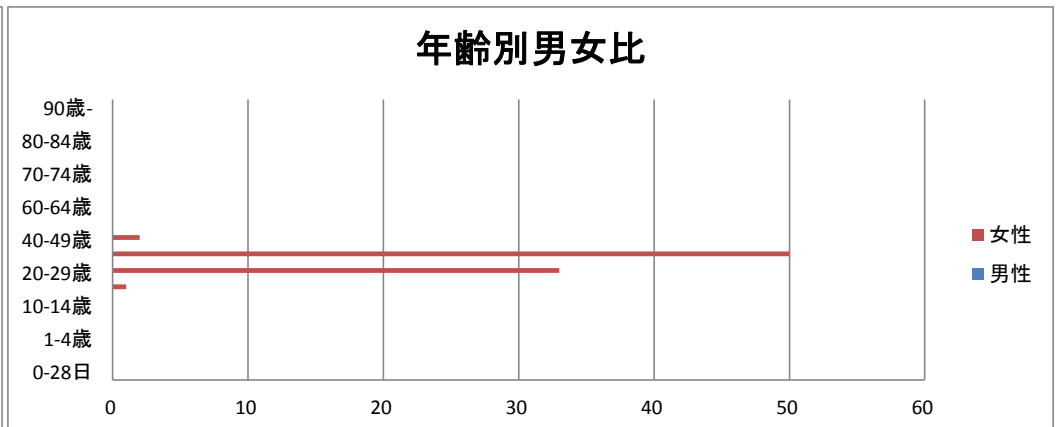
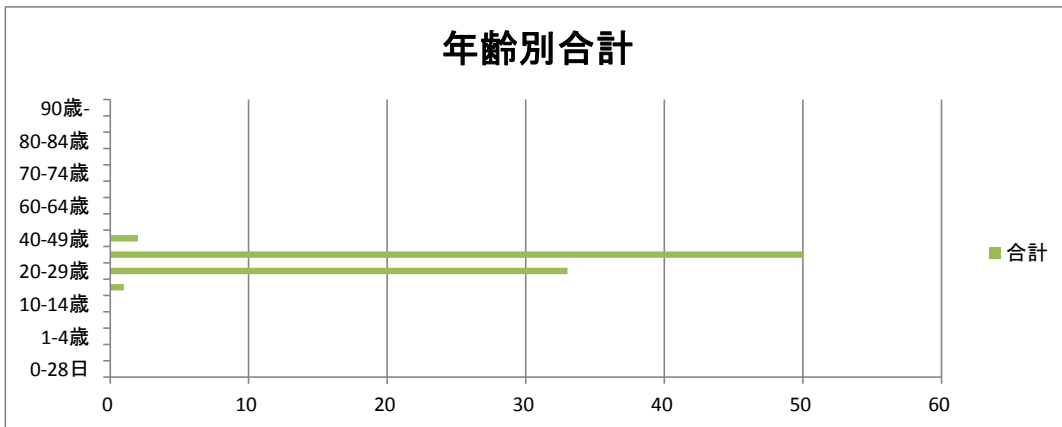

X V 妊娠、分娩及び産じょく<褥> 3位 O34 既知の母体骨盤臓器の異常又はその疑いのための母体ケア

| 年齢別 | 0-28日 | 29日-11ヵ月 | 1-4歳 | 5-9歳 | 10-14歳 | 15-19歳 | 20-29歳 | 30-39歳 | 40-49歳 | 50-59歳 | 60-64歳 | 65-69歳 | 70-74歳 | 75-79歳 | 80-84歳 | 85-89歳 | 90歳- | 総数 |
|------|---------|----------|---------|---------|---------|---------|---------|---------|---------|---------|---------|---------|---------|---------|---------|---------|---------|---------|
| 合計 | 0 | 0 | 0 | 0 | 0 | 1 | 12 | 31 | 6 | 0 | 0 | 0 | 0 | 0 | 0 | 0 | 0 | 50 |
| 合計比率 | 0.00% | 0.00% | 0.00% | 0.00% | 0.00% | 2.00% | 24.00% | 62.00% | 12.00% | 0.00% | 0.00% | 0.00% | 0.00% | 0.00% | 0.00% | 0.00% | 0.00% | 100.00% |
| 男性 | 0 | 0 | 0 | 0 | 0 | 0 | 0 | 0 | 0 | 0 | 0 | 0 | 0 | 0 | 0 | 0 | 0 | 0 |
| 男性比率 | #DIV/0! | #DIV/0! | #DIV/0! | #DIV/0! | #DIV/0! | #DIV/0! | #DIV/0! | #DIV/0! | #DIV/0! | #DIV/0! | #DIV/0! | #DIV/0! | #DIV/0! | #DIV/0! | #DIV/0! | #DIV/0! | #DIV/0! | #DIV/0! |
| 女性 | 0 | 0 | 0 | 0 | 0 | 1 | 12 | 31 | 6 | 0 | 0 | 0 | 0 | 0 | 0 | 0 | 0 | 50 |
| 女性比率 | 0.00% | 0.00% | 0.00% | 0.00% | 0.00% | 2.00% | 24.00% | 62.00% | 12.00% | 0.00% | 0.00% | 0.00% | 0.00% | 0.00% | 0.00% | 0.00% | 0.00% | 100.00% |

| 在院日数別 | 1-8日 | 9-15日 | 16-22日 | 23-31日 | 32-61日 | 62-91日 | 3-6ヶ月 | 6ヶ月-1年 | 1-2年 | 総数 |
|-------|---------|---------|---------|---------|---------|---------|---------|---------|---------|---------|
| 合計 | 1 | 41 | 0 | 1 | 7 | 0 | 0 | 0 | 0 | 50 |
| 合計比率 | 2.00% | 82.00% | 0.00% | 2.00% | 14.00% | 0.00% | 0.00% | 0.00% | 0.00% | 100.00% |
| 男性 | 0 | 0 | 0 | 0 | 0 | 0 | 0 | 0 | 0 | 0 |
| 男性比率 | #DIV/0! | #DIV/0! | #DIV/0! | #DIV/0! | #DIV/0! | #DIV/0! | #DIV/0! | #DIV/0! | #DIV/0! | #DIV/0! |
| 女性 | 1 | 41 | 0 | 1 | 7 | 0 | 0 | 0 | 0 | 50 |
| 女性比率 | 2.00% | 82.00% | 0.00% | 2.00% | 14.00% | 0.00% | 0.00% | 0.00% | 0.00% | 100.00% |

年齢別合計

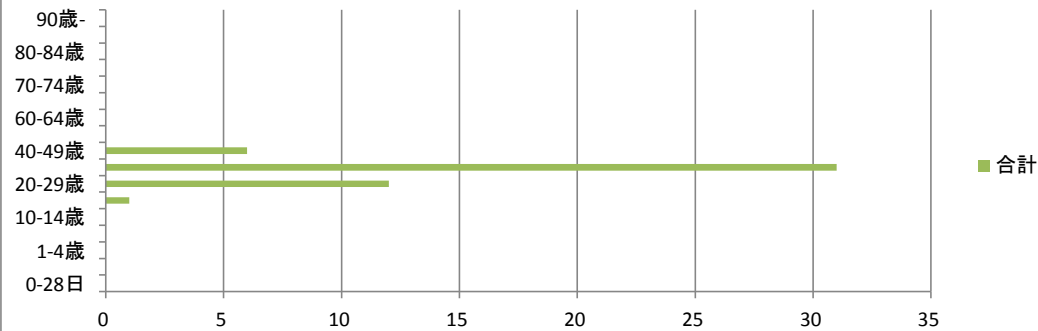

年齢別男女比

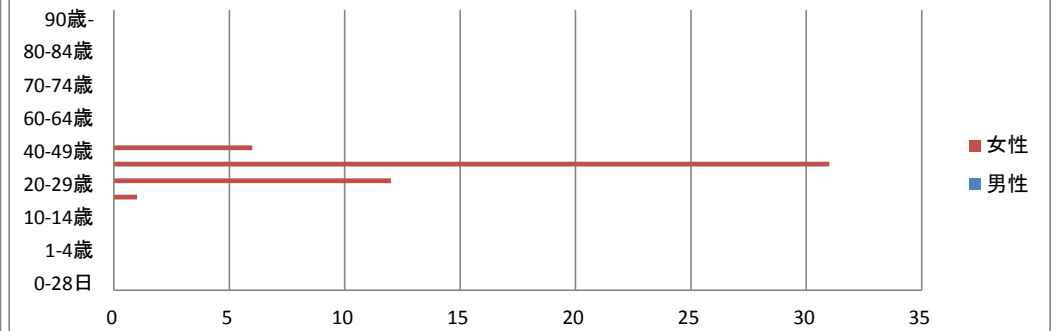

在院日数別合計

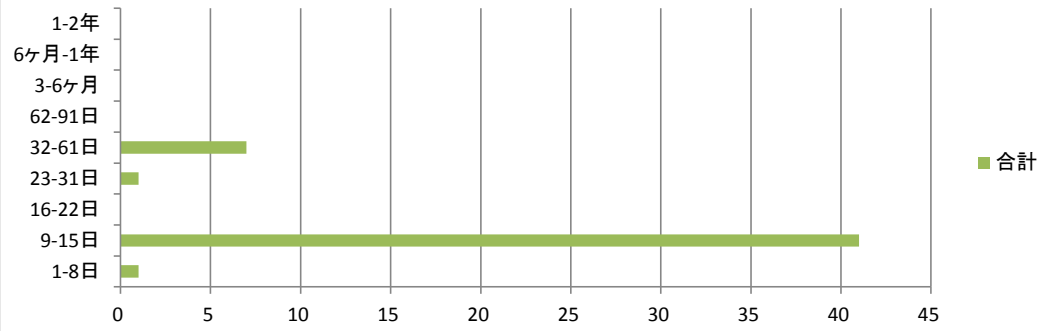

在院日数別男女比

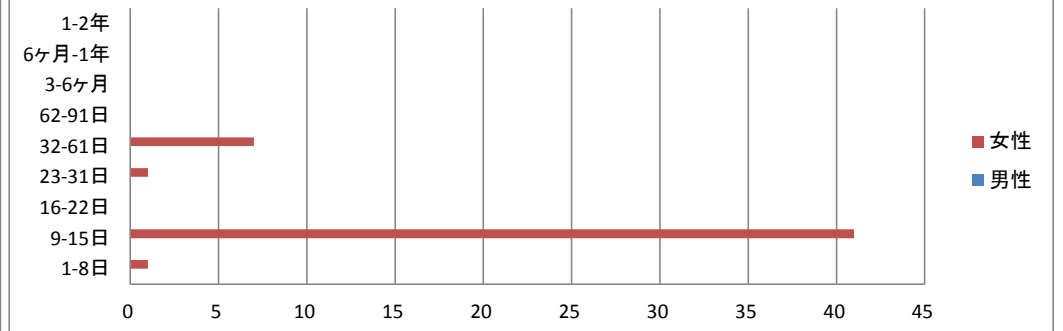

XVI周産期に発生した病態 1位 P59 その他及び詳細不明の原因による新生児黄疸

| 年齢別 | 0-28日 | 29日-11ヵ月 | 1-4歳 | 5-9歳 | 10-14歳 | 15-19歳 | 20-29歳 | 30-39歳 | 40-49歳 | 50-59歳 | 60-64歳 | 65-69歳 | 70-74歳 | 75-79歳 | 80-84歳 | 85-89歳 | 90歳- | 総数 |
|------|---------|----------|-------|-------|--------|--------|--------|--------|--------|--------|--------|--------|--------|--------|--------|--------|-------|---------|
| 合計 | 15 | 0 | 0 | 0 | 0 | 0 | 0 | 0 | 0 | 0 | 0 | 0 | 0 | 0 | 0 | 0 | 0 | 15 |
| 合計比率 | 100.00% | 0.00% | 0.00% | 0.00% | 0.00% | 0.00% | 0.00% | 0.00% | 0.00% | 0.00% | 0.00% | 0.00% | 0.00% | 0.00% | 0.00% | 0.00% | 0.00% | 100.00% |
| 男性 | 10 | 0 | 0 | 0 | 0 | 0 | 0 | 0 | 0 | 0 | 0 | 0 | 0 | 0 | 0 | 0 | 0 | 10 |
| 男性比率 | 100.00% | 0.00% | 0.00% | 0.00% | 0.00% | 0.00% | 0.00% | 0.00% | 0.00% | 0.00% | 0.00% | 0.00% | 0.00% | 0.00% | 0.00% | 0.00% | 0.00% | 100.00% |
| 女性 | 5 | 0 | 0 | 0 | 0 | 0 | 0 | 0 | 0 | 0 | 0 | 0 | 0 | 0 | 0 | 0 | 0 | 5 |
| 女性比率 | 100.00% | 0.00% | 0.00% | 0.00% | 0.00% | 0.00% | 0.00% | 0.00% | 0.00% | 0.00% | 0.00% | 0.00% | 0.00% | 0.00% | 0.00% | 0.00% | 0.00% | 100.00% |

| 在院日数別 | 1-8日 | 9-15日 | 16-22日 | 23-31日 | 32-61日 | 62-91日 | 3-6ヶ月 | 6ヶ月-1年 | 1-2年 | 総数 |
|-------|--------|--------|--------|--------|--------|--------|-------|--------|-------|---------|
| 合計 | 13 | 2 | 0 | 0 | 0 | 0 | 0 | 0 | 0 | 15 |
| 合計比率 | 86.67% | 13.33% | 0.00% | 0.00% | 0.00% | 0.00% | 0.00% | 0.00% | 0.00% | 100.00% |
| 男性 | 9 | 1 | 0 | 0 | 0 | 0 | 0 | 0 | 0 | 10 |
| 男性比率 | 90.00% | 10.00% | 0.00% | 0.00% | 0.00% | 0.00% | 0.00% | 0.00% | 0.00% | 100.00% |
| 女性 | 4 | 1 | 0 | 0 | 0 | 0 | 0 | 0 | 0 | 5 |
| 女性比率 | 80.00% | 20.00% | 0.00% | 0.00% | 0.00% | 0.00% | 0.00% | 0.00% | 0.00% | 100.00% |

年齢別合計

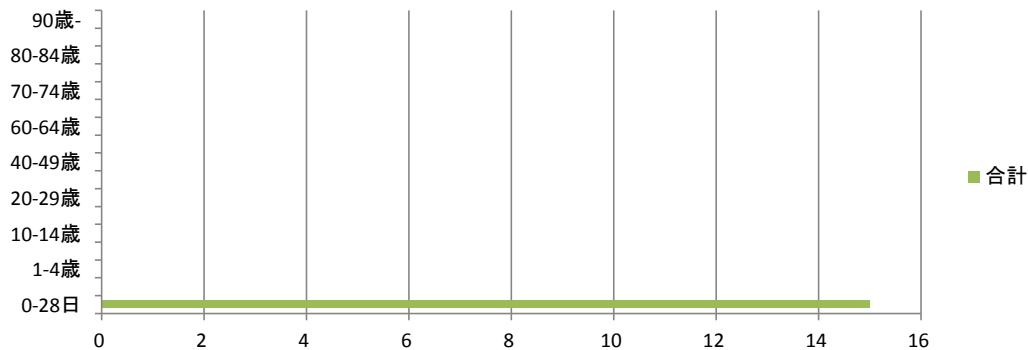

年齢別男女比

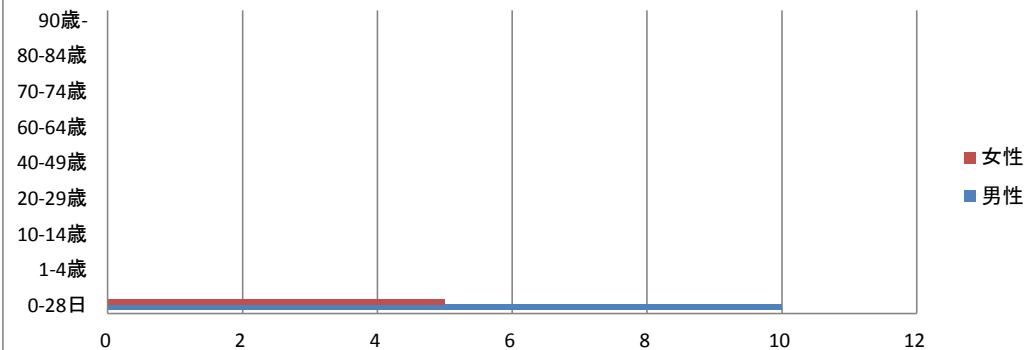

在院日数別合計

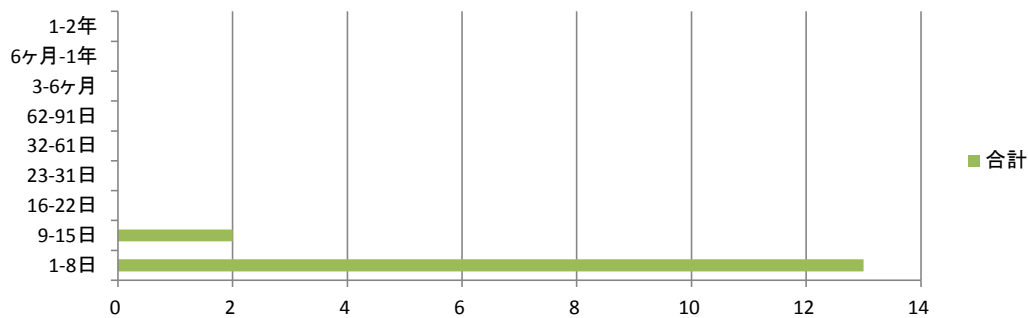

在院日数別男女比

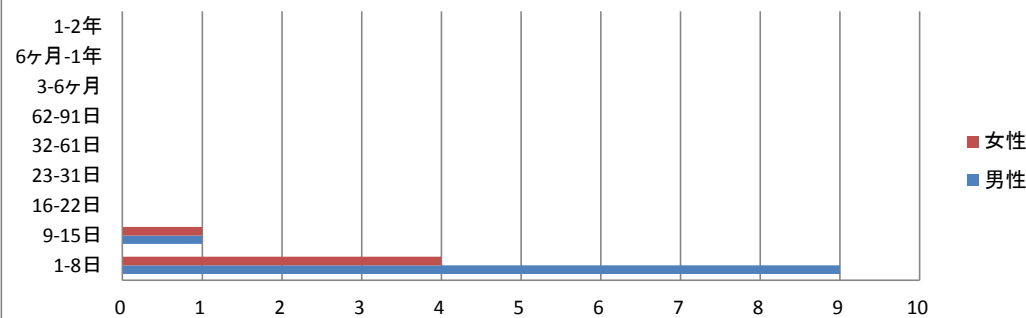

XVI周産期に発生した病態 2位 P22 新生児の呼吸窮<促>迫

| 年齢別 | 0-28日 | 29日-11ヵ月 | 1-4歳 | 5-9歳 | 10-14歳 | 15-19歳 | 20-29歳 | 30-39歳 | 40-49歳 | 50-59歳 | 60-64歳 | 65-69歳 | 70-74歳 | 75-79歳 | 80-84歳 | 85-89歳 | 90歳- | 総数 |
|------|---------|----------|-------|-------|--------|--------|--------|--------|--------|--------|--------|--------|--------|--------|--------|--------|-------|---------|
| 合計 | 12 | 0 | 0 | 0 | 0 | 0 | 0 | 0 | 0 | 0 | 0 | 0 | 0 | 0 | 0 | 0 | 0 | 12 |
| 合計比率 | 100.00% | 0.00% | 0.00% | 0.00% | 0.00% | 0.00% | 0.00% | 0.00% | 0.00% | 0.00% | 0.00% | 0.00% | 0.00% | 0.00% | 0.00% | 0.00% | 0.00% | 100.00% |
| 男性 | 10 | 0 | 0 | 0 | 0 | 0 | 0 | 0 | 0 | 0 | 0 | 0 | 0 | 0 | 0 | 0 | 0 | 10 |
| 男性比率 | 100.00% | 0.00% | 0.00% | 0.00% | 0.00% | 0.00% | 0.00% | 0.00% | 0.00% | 0.00% | 0.00% | 0.00% | 0.00% | 0.00% | 0.00% | 0.00% | 0.00% | 100.00% |
| 女性 | 2 | 0 | 0 | 0 | 0 | 0 | 0 | 0 | 0 | 0 | 0 | 0 | 0 | 0 | 0 | 0 | 0 | 2 |
| 女性比率 | 100.00% | 0.00% | 0.00% | 0.00% | 0.00% | 0.00% | 0.00% | 0.00% | 0.00% | 0.00% | 0.00% | 0.00% | 0.00% | 0.00% | 0.00% | 0.00% | 0.00% | 100.00% |

| 在院日数別 | 1-8日 | 9-15日 | 16-22日 | 23-31日 | 32-61日 | 62-91日 | 3-6ヶ月 | 6ヶ月-1年 | 1-2年 | 総数 |
|-------|--------|---------|--------|--------|--------|--------|-------|--------|-------|---------|
| 合計 | 2 | 10 | 0 | 0 | 0 | 0 | 0 | 0 | 0 | 12 |
| 合計比率 | 16.67% | 83.33% | 0.00% | 0.00% | 0.00% | 0.00% | 0.00% | 0.00% | 0.00% | 100.00% |
| 男性 | 2 | 8 | 0 | 0 | 0 | 0 | 0 | 0 | 0 | 10 |
| 男性比率 | 20.00% | 80.00% | 0.00% | 0.00% | 0.00% | 0.00% | 0.00% | 0.00% | 0.00% | 100.00% |
| 女性 | 0 | 2 | 0 | 0 | 0 | 0 | 0 | 0 | 0 | 2 |
| 女性比率 | 0.00% | 100.00% | 0.00% | 0.00% | 0.00% | 0.00% | 0.00% | 0.00% | 0.00% | 100.00% |

年齢別合計

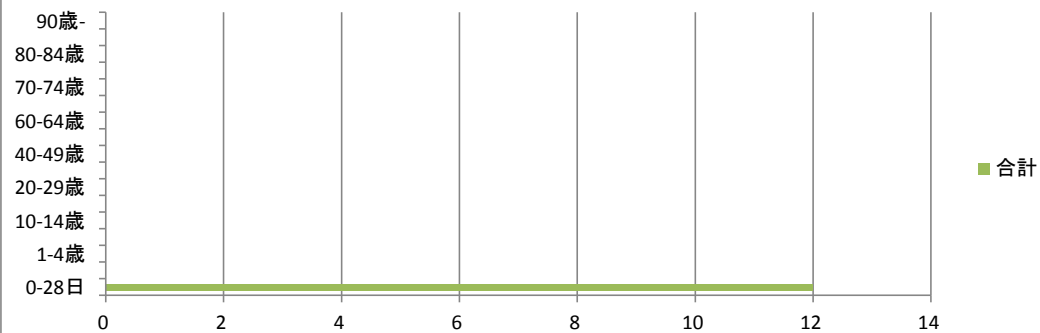

年齢別男女比

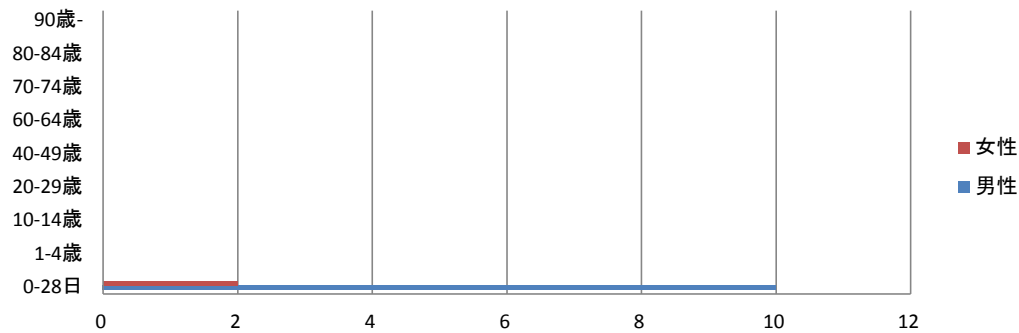

在院日数別合計

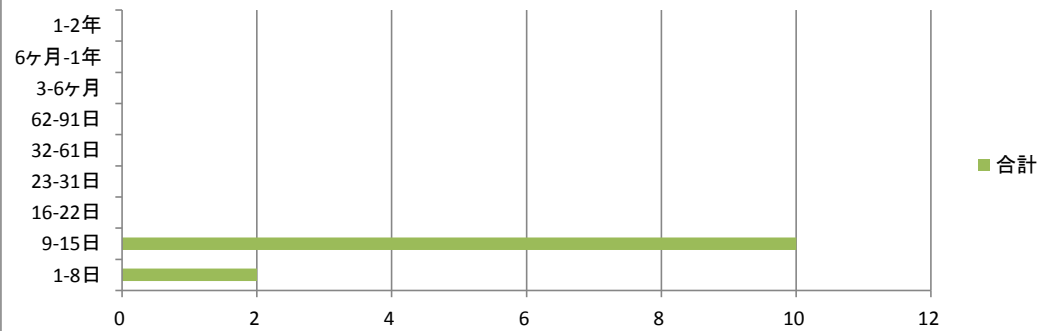

在院日数別男女比

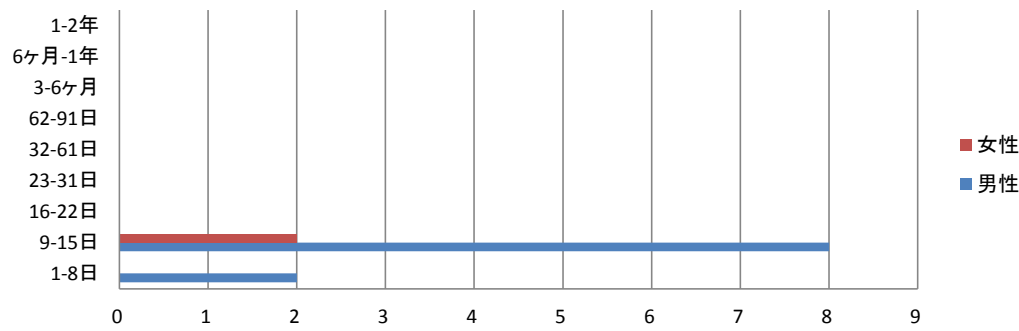

XVI周産期に発生した病態 3位 P00 現在の妊娠とは無関係の場合もありうる母体の病態により影響を受けた胎児及び新生児

| 年齢別 | 0-28日 | 29日-11ヵ月 | 1-4歳 | 5-9歳 | 10-14歳 | 15-19歳 | 20-29歳 | 30-39歳 | 40-49歳 | 50-59歳 | 60-64歳 | 65-69歳 | 70-74歳 | 75-79歳 | 80-84歳 | 85-89歳 | 90歳- | 総数 |
|------|---------|----------|-------|-------|--------|--------|--------|--------|--------|--------|--------|--------|--------|--------|--------|--------|-------|---------|
| 合計 | 7 | 0 | 0 | 0 | 0 | 0 | 0 | 0 | 0 | 0 | 0 | 0 | 0 | 0 | 0 | 0 | 0 | 7 |
| 合計比率 | 100.00% | 0.00% | 0.00% | 0.00% | 0.00% | 0.00% | 0.00% | 0.00% | 0.00% | 0.00% | 0.00% | 0.00% | 0.00% | 0.00% | 0.00% | 0.00% | 0.00% | 100.00% |
| 男性 | 4 | 0 | 0 | 0 | 0 | 0 | 0 | 0 | 0 | 0 | 0 | 0 | 0 | 0 | 0 | 0 | 0 | 4 |
| 男性比率 | 100.00% | 0.00% | 0.00% | 0.00% | 0.00% | 0.00% | 0.00% | 0.00% | 0.00% | 0.00% | 0.00% | 0.00% | 0.00% | 0.00% | 0.00% | 0.00% | 0.00% | 100.00% |
| 女性 | 3 | 0 | 0 | 0 | 0 | 0 | 0 | 0 | 0 | 0 | 0 | 0 | 0 | 0 | 0 | 0 | 0 | 3 |
| 女性比率 | 100.00% | 0.00% | 0.00% | 0.00% | 0.00% | 0.00% | 0.00% | 0.00% | 0.00% | 0.00% | 0.00% | 0.00% | 0.00% | 0.00% | 0.00% | 0.00% | 0.00% | 100.00% |

| 在院日数別 | 1-8日 | 9-15日 | 16-22日 | 23-31日 | 32-61日 | 62-91日 | 3-6ヶ月 | 6ヶ月-1年 | 1-2年 | 総数 |
|-------|--------|--------|--------|--------|--------|--------|-------|--------|-------|---------|
| 合計 | 5 | 2 | 0 | 0 | 0 | 0 | 0 | 0 | 0 | 7 |
| 合計比率 | 71.43% | 28.57% | 0.00% | 0.00% | 0.00% | 0.00% | 0.00% | 0.00% | 0.00% | 100.00% |
| 男性 | 3 | 1 | 0 | 0 | 0 | 0 | 0 | 0 | 0 | 4 |
| 男性比率 | 75.00% | 25.00% | 0.00% | 0.00% | 0.00% | 0.00% | 0.00% | 0.00% | 0.00% | 100.00% |
| 女性 | 2 | 1 | 0 | 0 | 0 | 0 | 0 | 0 | 0 | 3 |
| 女性比率 | 66.67% | 33.33% | 0.00% | 0.00% | 0.00% | 0.00% | 0.00% | 0.00% | 0.00% | 100.00% |

年齢別合計

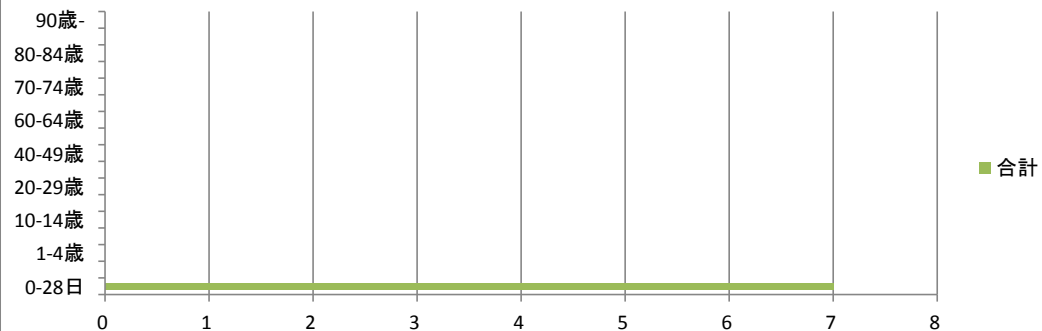

年齢別男女比

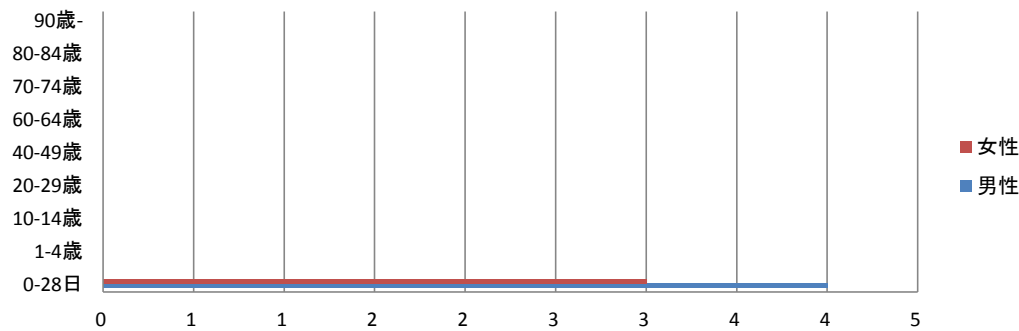

在院日数別合計

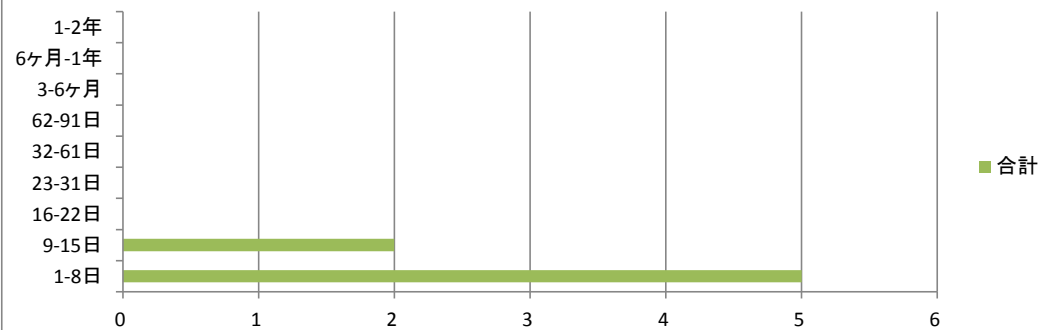

在院日数別男女比

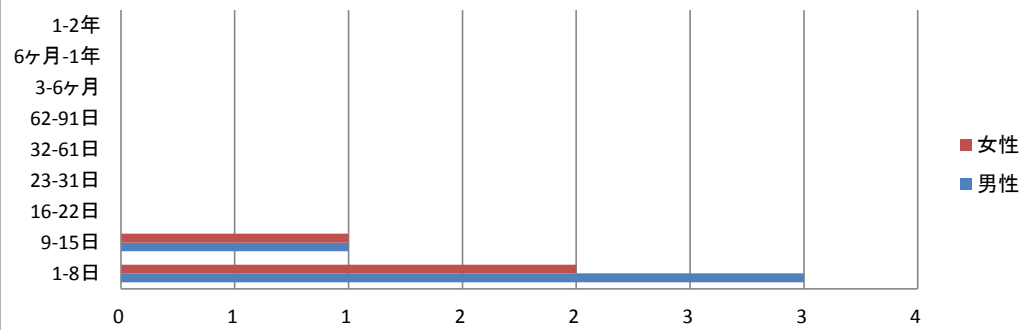

XVII先天奇形、変形及び染色体異常 1位 Q21 心(臓)中隔の先天奇形 ※件数が少ない為、第2位まで作成

| 年齢別 | 0-28日 | 29日-11ヵ月 | 1-4歳 | 5-9歳 | 10-14歳 | 15-19歳 | 20-29歳 | 30-39歳 | 40-49歳 | 50-59歳 | 60-64歳 | 65-69歳 | 70-74歳 | 75-79歳 | 80-84歳 | 85-89歳 | 90歳- | 総数 |
|------|---------|----------|-------|-------|--------|--------|--------|--------|--------|--------|--------|--------|--------|--------|--------|--------|-------|---------|
| 合計 | 5 | 0 | 0 | 0 | 0 | 0 | 0 | 0 | 0 | 0 | 0 | 1 | 0 | 0 | 0 | 0 | 0 | 6 |
| 合計比率 | 83.33% | 0.00% | 0.00% | 0.00% | 0.00% | 0.00% | 0.00% | 0.00% | 0.00% | 0.00% | 0.00% | 16.67% | 0.00% | 0.00% | 0.00% | 0.00% | 0.00% | 100.00% |
| 男性 | 3 | 0 | 0 | 0 | 0 | 0 | 0 | 0 | 0 | 0 | 0 | 0 | 0 | 0 | 0 | 0 | 0 | 3 |
| 男性比率 | 100.00% | 0.00% | 0.00% | 0.00% | 0.00% | 0.00% | 0.00% | 0.00% | 0.00% | 0.00% | 0.00% | 0.00% | 0.00% | 0.00% | 0.00% | 0.00% | 0.00% | 100.00% |
| 女性 | 2 | 0 | 0 | 0 | 0 | 0 | 0 | 0 | 0 | 0 | 0 | 1 | 0 | 0 | 0 | 0 | 0 | 3 |
| 女性比率 | 66.67% | 0.00% | 0.00% | 0.00% | 0.00% | 0.00% | 0.00% | 0.00% | 0.00% | 0.00% | 0.00% | 33.33% | 0.00% | 0.00% | 0.00% | 0.00% | 0.00% | 100.00% |

| 在院日数別 | 1-8日 | 9-15日 | 16-22日 | 23-31日 | 32-61日 | 62-91日 | 3-6ヶ月 | 6ヶ月-1年 | 1-2年 | 総数 |
|-------|---------|-------|--------|--------|--------|--------|-------|--------|-------|---------|
| 合計 | 6 | 0 | 0 | 0 | 0 | 0 | 0 | 0 | 0 | 6 |
| 合計比率 | 100.00% | 0.00% | 0.00% | 0.00% | 0.00% | 0.00% | 0.00% | 0.00% | 0.00% | 100.00% |
| 男性 | 3 | 0 | 0 | 0 | 0 | 0 | 0 | 0 | 0 | 3 |
| 男性比率 | 100.00% | 0.00% | 0.00% | 0.00% | 0.00% | 0.00% | 0.00% | 0.00% | 0.00% | 100.00% |
| 女性 | 3 | 0 | 0 | 0 | 0 | 0 | 0 | 0 | 0 | 3 |
| 女性比率 | 100.00% | 0.00% | 0.00% | 0.00% | 0.00% | 0.00% | 0.00% | 0.00% | 0.00% | 100.00% |

年齢別合計

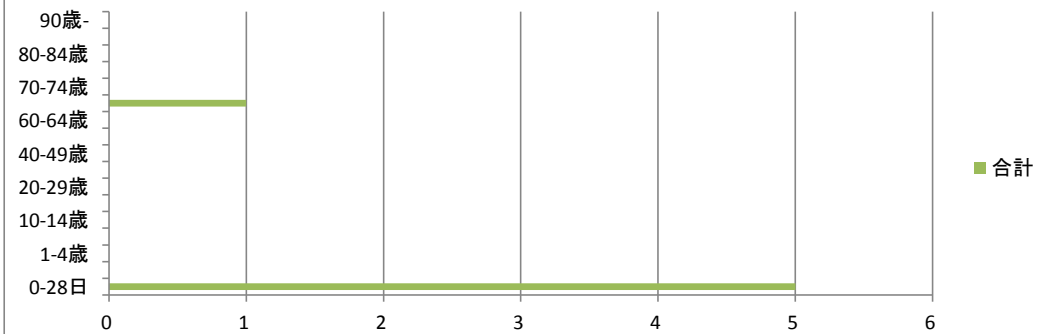

年齢別男女比

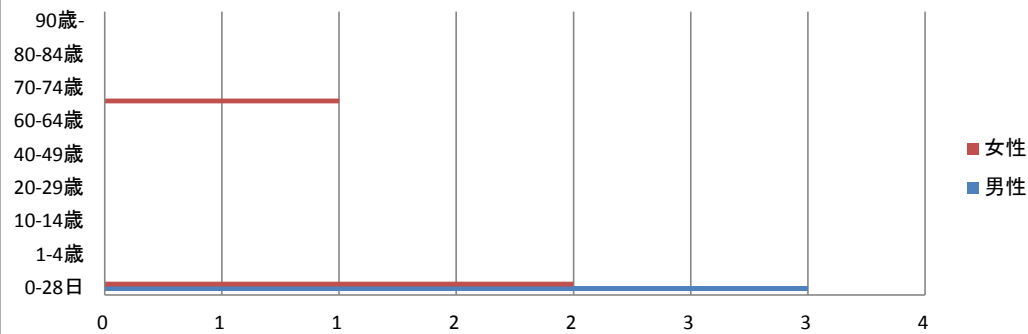

在院日数別合計

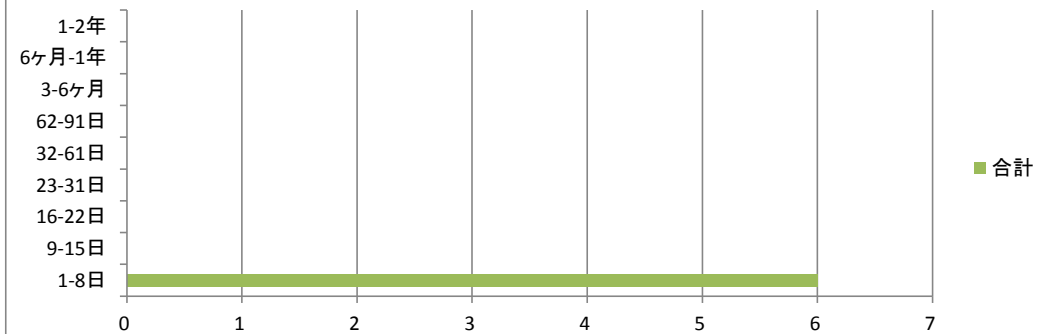

在院日数別男女比

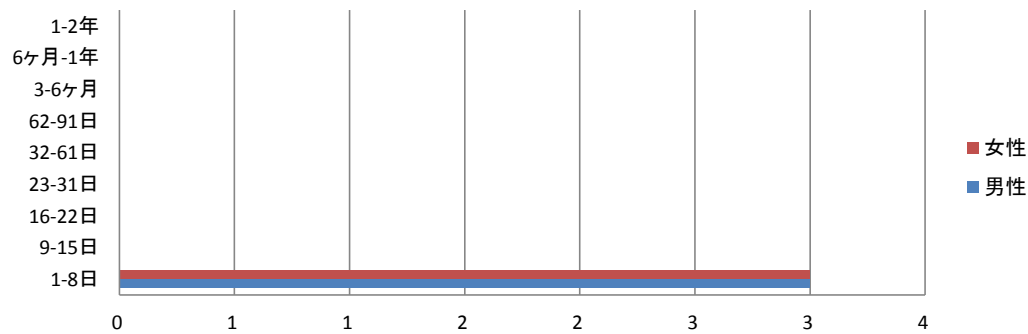

XVII先天奇形、変形及び染色体異常 2位 Q90 ダウン<Down>症候群 ※件数が少ない為、第2位まで作成

| 年齢別 | 0-28日 | 29日-11ヵ月 | 1-4歳 | 5-9歳 | 10-14歳 | 15-19歳 | 20-29歳 | 30-39歳 | 40-49歳 | 50-59歳 | 60-64歳 | 65-69歳 | 70-74歳 | 75-79歳 | 80-84歳 | 85-89歳 | 90歳- | 総数 |
|------|---------|----------|-------|-------|--------|--------|--------|--------|--------|--------|--------|--------|--------|--------|--------|--------|-------|---------|
| 合計 | 4 | 0 | 0 | 0 | 0 | 0 | 0 | 0 | 0 | 0 | 0 | 0 | 0 | 0 | 0 | 0 | 0 | 4 |
| 合計比率 | 100.00% | 0.00% | 0.00% | 0.00% | 0.00% | 0.00% | 0.00% | 0.00% | 0.00% | 0.00% | 0.00% | 0.00% | 0.00% | 0.00% | 0.00% | 0.00% | 0.00% | 100.00% |
| 男性 | 1 | 0 | 0 | 0 | 0 | 0 | 0 | 0 | 0 | 0 | 0 | 0 | 0 | 0 | 0 | 0 | 0 | 1 |
| 男性比率 | 100.00% | 0.00% | 0.00% | 0.00% | 0.00% | 0.00% | 0.00% | 0.00% | 0.00% | 0.00% | 0.00% | 0.00% | 0.00% | 0.00% | 0.00% | 0.00% | 0.00% | 100.00% |
| 女性 | 3 | 0 | 0 | 0 | 0 | 0 | 0 | 0 | 0 | 0 | 0 | 0 | 0 | 0 | 0 | 0 | 0 | 3 |
| 女性比率 | 100.00% | 0.00% | 0.00% | 0.00% | 0.00% | 0.00% | 0.00% | 0.00% | 0.00% | 0.00% | 0.00% | 0.00% | 0.00% | 0.00% | 0.00% | 0.00% | 0.00% | 100.00% |

| 在院日数別 | 1-8日 | 9-15日 | 16-22日 | 23-31日 | 32-61日 | 62-91日 | 3-6ヶ月 | 6ヶ月-1年 | 1-2年 | 総数 |
|-------|---------|--------|--------|--------|--------|--------|-------|--------|-------|---------|
| 合計 | 2 | 1 | 1 | 0 | 0 | 0 | 0 | 0 | 0 | 4 |
| 合計比率 | 50.00% | 25.00% | 25.00% | 0.00% | 0.00% | 0.00% | 0.00% | 0.00% | 0.00% | 100.00% |
| 男性 | 1 | 0 | 0 | 0 | 0 | 0 | 0 | 0 | 0 | 1 |
| 男性比率 | 100.00% | 0.00% | 0.00% | 0.00% | 0.00% | 0.00% | 0.00% | 0.00% | 0.00% | 100.00% |
| 女性 | 1 | 1 | 1 | 0 | 0 | 0 | 0 | 0 | 0 | 3 |
| 女性比率 | 33.33% | 33.33% | 33.33% | 0.00% | 0.00% | 0.00% | 0.00% | 0.00% | 0.00% | 100.00% |

年齢別合計

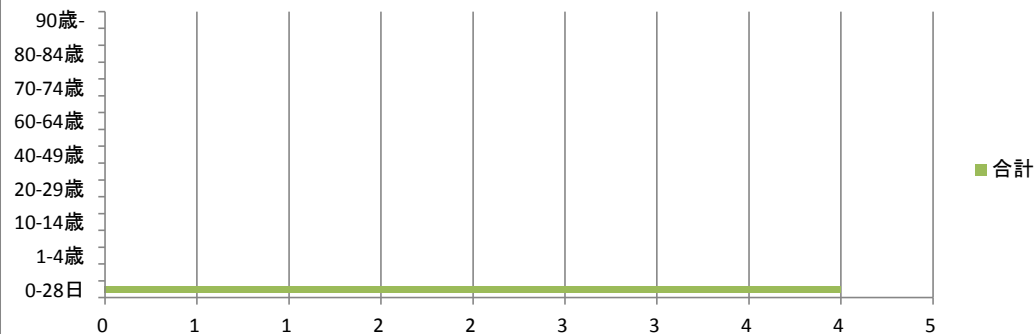

年齢別男女比

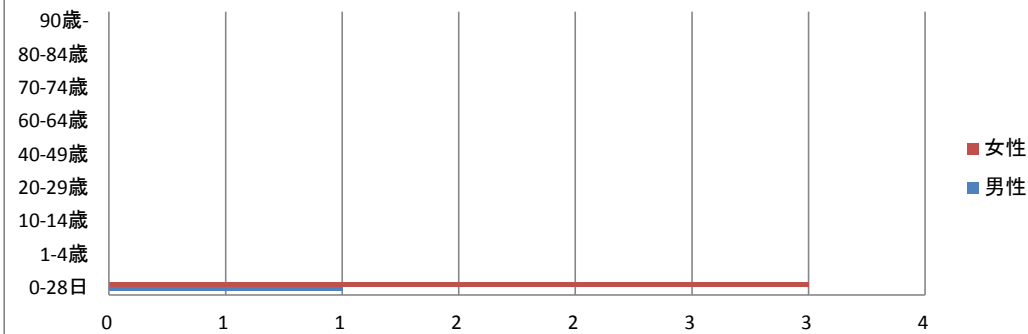

在院日数別合計

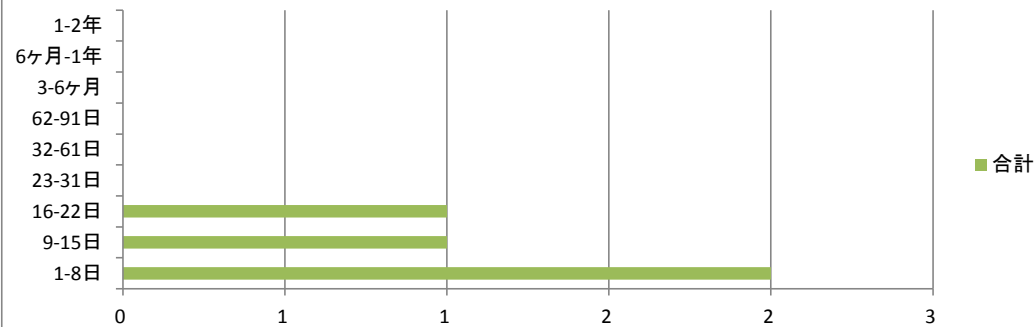

在院日数別男女比

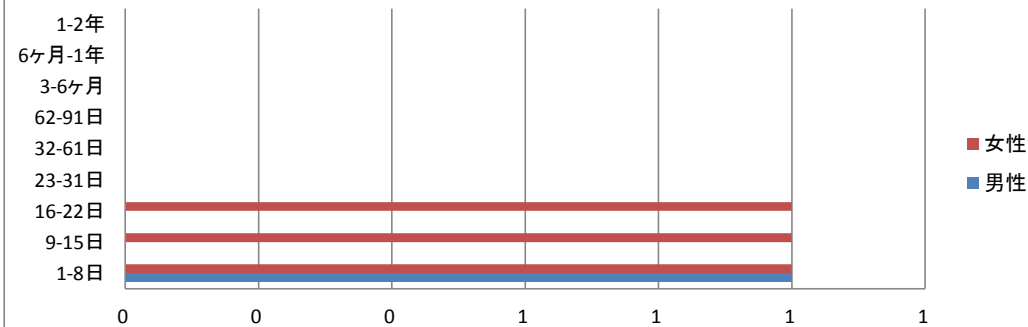

X区損傷、中毒及びその他の外因の影響 1位 S72 大腿骨骨折

| 年齢別 | 0-28日 | 29日-11ヵ月 | 1-4歳 | 5-9歳 | 10-14歳 | 15-19歳 | 20-29歳 | 30-39歳 | 40-49歳 | 50-59歳 | 60-64歳 | 65-69歳 | 70-74歳 | 75-79歳 | 80-84歳 | 85-89歳 | 90歳- | 総数 |
|------|-------|----------|-------|-------|--------|--------|--------|--------|--------|--------|--------|--------|--------|--------|--------|--------|--------|---------|
| 合計 | 0 | 0 | 0 | 0 | 0 | 0 | 0 | 0 | 0 | 3 | 9 | 3 | 5 | 15 | 18 | 15 | 15 | 83 |
| 合計比率 | 0.00% | 0.00% | 0.00% | 0.00% | 0.00% | 0.00% | 0.00% | 0.00% | 0.00% | 3.61% | 10.84% | 3.61% | 6.02% | 18.07% | 21.69% | 18.07% | 18.07% | 100.00% |
| 男性 | 0 | 0 | 0 | 0 | 0 | 0 | 0 | 0 | 0 | 0 | 3 | 0 | 2 | 4 | 4 | 2 | 2 | 17 |
| 男性比率 | 0.00% | 0.00% | 0.00% | 0.00% | 0.00% | 0.00% | 0.00% | 0.00% | 0.00% | 0.00% | 17.65% | 0.00% | 11.76% | 23.53% | 23.53% | 11.76% | 11.76% | 100.00% |
| 女性 | 0 | 0 | 0 | 0 | 0 | 0 | 0 | 0 | 0 | 3 | 6 | 3 | 3 | 11 | 14 | 13 | 13 | 66 |
| 女性比率 | 0.00% | 0.00% | 0.00% | 0.00% | 0.00% | 0.00% | 0.00% | 0.00% | 0.00% | 4.55% | 9.09% | 4.55% | 4.55% | 16.67% | 21.21% | 19.70% | 19.70% | 100.00% |

| 在院日数別 | 1-8日 | 9-15日 | 16-22日 | 23-31日 | 32-61日 | 62-91日 | 3-6ヶ月 | 6ヶ月-1年 | 1-2年 | 総数 |
|-------|-------|-------|--------|--------|--------|--------|--------|--------|-------|---------|
| 合計 | 5 | 2 | 3 | 12 | 41 | 12 | 7 | 1 | 0 | 83 |
| 合計比率 | 6.02% | 2.41% | 3.61% | 14.46% | 49.40% | 14.46% | 8.43% | 1.20% | 0.00% | 100.00% |
| 男性 | 1 | 0 | 0 | 5 | 8 | 2 | 0 | 1 | 0 | 17 |
| 男性比率 | 5.88% | 0.00% | 0.00% | 29.41% | 47.06% | 11.76% | 0.00% | 5.88% | 0.00% | 100.00% |
| 女性 | 4 | 2 | 3 | 7 | 33 | 10 | 7 | 0 | 0 | 66 |
| 女性比率 | 6.06% | 3.03% | 4.55% | 10.61% | 50.00% | 15.15% | 10.61% | 0.00% | 0.00% | 100.00% |

年齢別合計

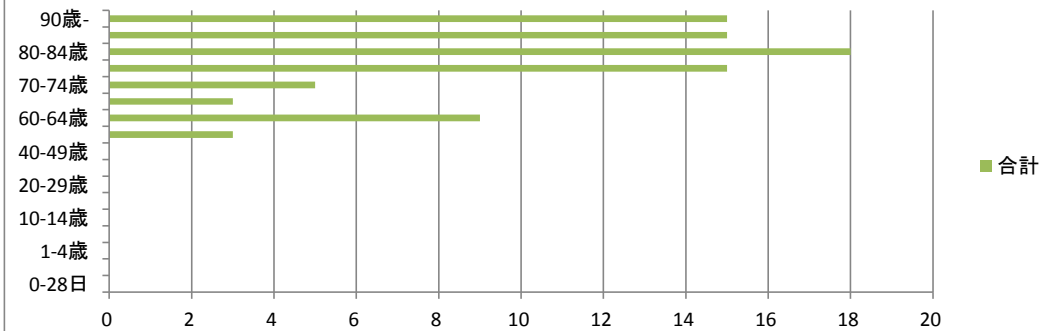

年齢別男女比

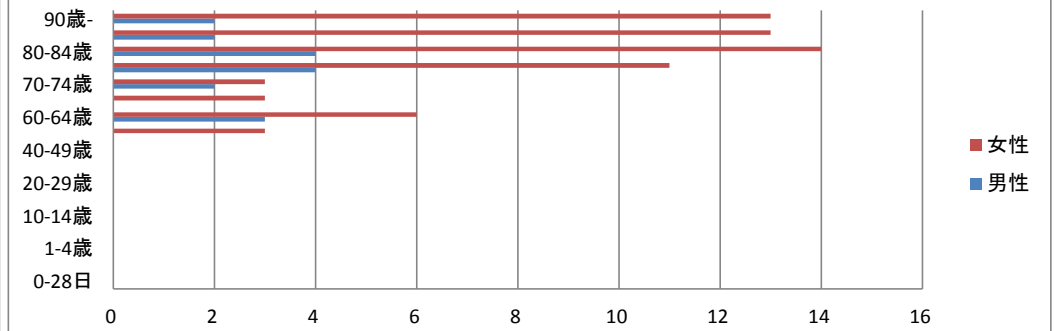

在院日数別合計

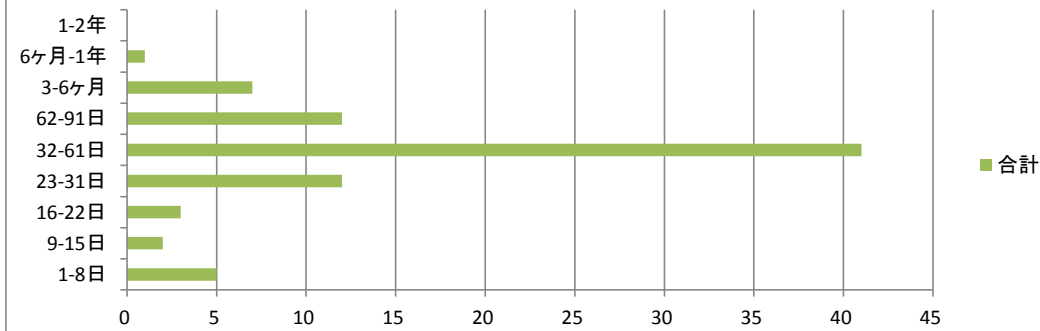

在院日数別男女比

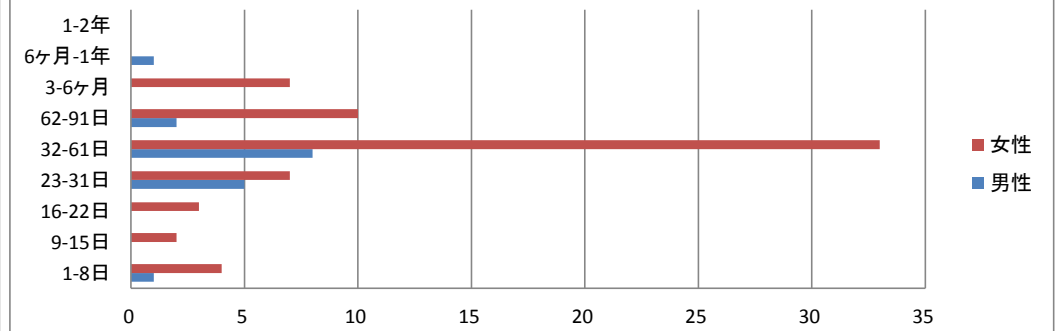

X区損傷、中毒及びその他の外因の影響 2位 S82 下腿の骨折、足首を含む

| 年齢別 | 0-28日 | 29日-11ヵ月 | 1-4歳 | 5-9歳 | 10-14歳 | 15-19歳 | 20-29歳 | 30-39歳 | 40-49歳 | 50-59歳 | 60-64歳 | 65-69歳 | 70-74歳 | 75-79歳 | 80-84歳 | 85-89歳 | 90歳- | 総数 |
|------|-------|----------|-------|-------|--------|--------|--------|--------|--------|--------|--------|--------|--------|--------|--------|--------|-------|---------|
| 合計 | 0 | 0 | 0 | 1 | 2 | 1 | 2 | 1 | 4 | 7 | 7 | 3 | 4 | 3 | 0 | 4 | 0 | 39 |
| 合計比率 | 0.00% | 0.00% | 0.00% | 2.56% | 5.13% | 2.56% | 5.13% | 2.56% | 10.26% | 17.95% | 17.95% | 7.69% | 10.26% | 7.69% | 0.00% | 10.26% | 0.00% | 100.00% |
| 男性 | 0 | 0 | 0 | 1 | 2 | 0 | 2 | 1 | 4 | 4 | 4 | 1 | 0 | 1 | 0 | 0 | 0 | 20 |
| 男性比率 | 0.00% | 0.00% | 0.00% | 5.00% | 10.00% | 0.00% | 10.00% | 5.00% | 20.00% | 20.00% | 20.00% | 5.00% | 0.00% | 5.00% | 0.00% | 0.00% | 0.00% | 100.00% |
| 女性 | 0 | 0 | 0 | 0 | 0 | 1 | 0 | 0 | 0 | 3 | 3 | 2 | 4 | 2 | 0 | 4 | 0 | 19 |
| 女性比率 | 0.00% | 0.00% | 0.00% | 0.00% | 0.00% | 5.26% | 0.00% | 0.00% | 0.00% | 15.79% | 15.79% | 10.53% | 21.05% | 10.53% | 0.00% | 21.05% | 0.00% | 100.00% |

| 在院日数別 | 1-8日 | 9-15日 | 16-22日 | 23-31日 | 32-61日 | 62-91日 | 3-6ヶ月 | 6ヶ月-1年 | 1-2年 | 総数 |
|-------|--------|--------|--------|--------|--------|--------|-------|--------|-------|---------|
| 合計 | 10 | 9 | 6 | 4 | 4 | 5 | 1 | 0 | 0 | 39 |
| 合計比率 | 25.64% | 23.08% | 15.38% | 10.26% | 10.26% | 12.82% | 2.56% | 0.00% | 0.00% | 100.00% |
| 男性 | 6 | 5 | 2 | 3 | 2 | 2 | 0 | 0 | 0 | 20 |
| 男性比率 | 30.00% | 25.00% | 10.00% | 15.00% | 10.00% | 10.00% | 0.00% | 0.00% | 0.00% | 100.00% |
| 女性 | 4 | 4 | 4 | 1 | 2 | 3 | 1 | 0 | 0 | 19 |
| 女性比率 | 21.05% | 21.05% | 21.05% | 5.26% | 10.53% | 15.79% | 5.26% | 0.00% | 0.00% | 100.00% |

年齢別合計

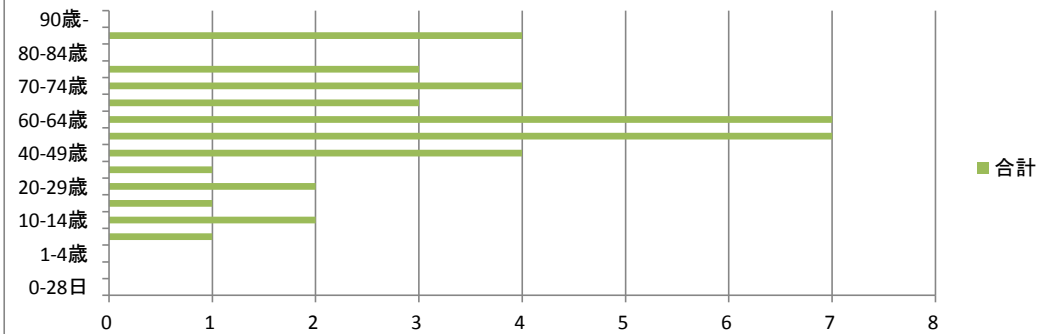

年齢別男女比

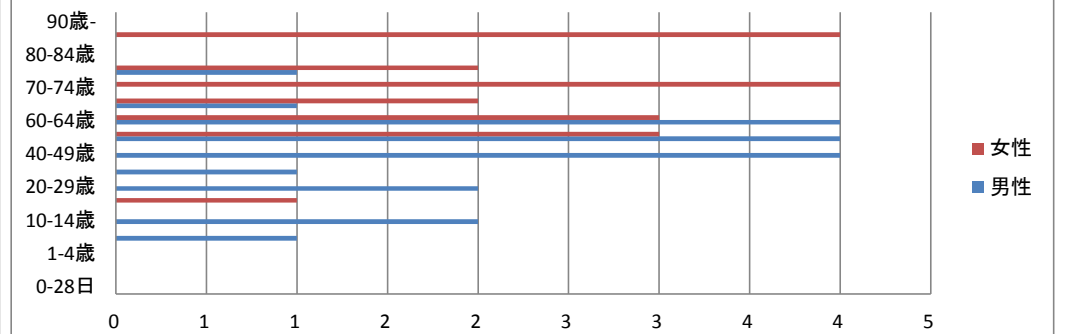

在院日数別合計

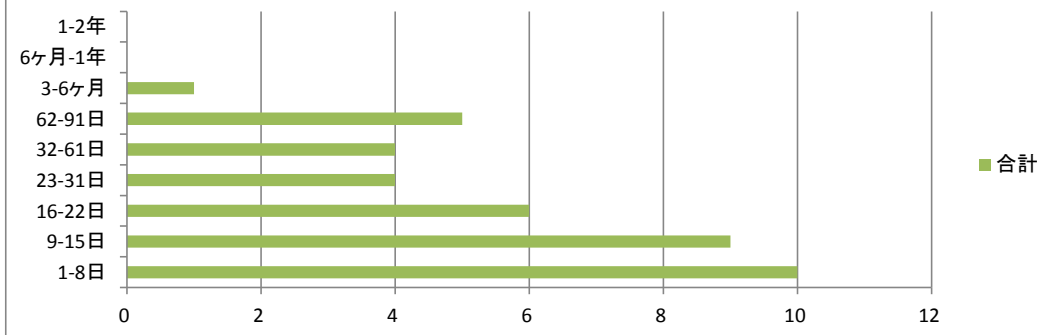

在院日数別男女比

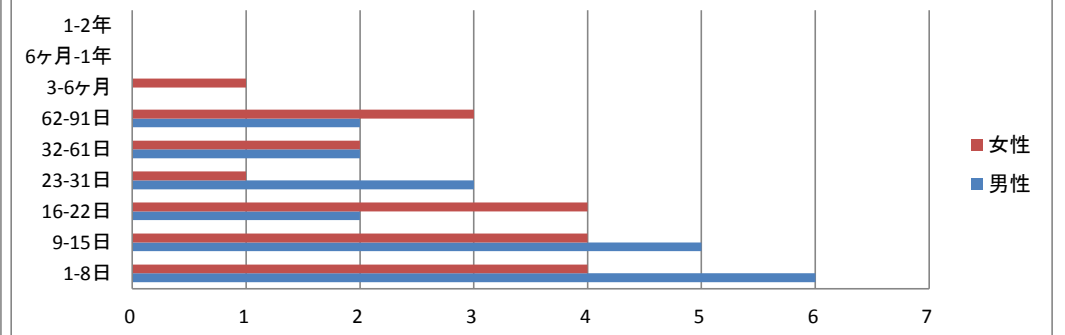

X区損傷、中毒及びその他の外因の影響 3位 S06 頭蓋内損傷

| 年齢別 | 0-28日 | 29日-11ヵ月 | 1-4歳 | 5-9歳 | 10-14歳 | 15-19歳 | 20-29歳 | 30-39歳 | 40-49歳 | 50-59歳 | 60-64歳 | 65-69歳 | 70-74歳 | 75-79歳 | 80-84歳 | 85-89歳 | 90歳- | 総数 |
|------|-------|----------|-------|-------|--------|--------|--------|--------|--------|--------|--------|--------|--------|--------|--------|--------|--------|---------|
| 合計 | 0 | 0 | 0 | 0 | 0 | 1 | 1 | 1 | 1 | 2 | 1 | 1 | 7 | 9 | 7 | 3 | 4 | 38 |
| 合計比率 | 0.00% | 0.00% | 0.00% | 0.00% | 0.00% | 2.63% | 2.63% | 2.63% | 2.63% | 5.26% | 2.63% | 2.63% | 18.42% | 23.68% | 18.42% | 7.89% | 10.53% | 100.00% |
| 男性 | 0 | 0 | 0 | 0 | 0 | 1 | 0 | 1 | 1 | 2 | 0 | 1 | 5 | 3 | 3 | 2 | 1 | 20 |
| 男性比率 | 0.00% | 0.00% | 0.00% | 0.00% | 0.00% | 5.00% | 0.00% | 5.00% | 5.00% | 10.00% | 0.00% | 5.00% | 25.00% | 15.00% | 15.00% | 10.00% | 5.00% | 100.00% |
| 女性 | 0 | 0 | 0 | 0 | 0 | 0 | 1 | 0 | 0 | 0 | 1 | 0 | 2 | 6 | 4 | 1 | 3 | 18 |
| 女性比率 | 0.00% | 0.00% | 0.00% | 0.00% | 0.00% | 0.00% | 5.56% | 0.00% | 0.00% | 0.00% | 5.56% | 0.00% | 11.11% | 33.33% | 22.22% | 5.56% | 16.67% | 100.00% |

| 在院日数別 | 1-8日 | 9-15日 | 16-22日 | 23-31日 | 32-61日 | 62-91日 | 3-6ヶ月 | 6ヶ月-1年 | 1-2年 | 総数 |
|-------|--------|--------|--------|--------|--------|--------|--------|--------|-------|---------|
| 合計 | 16 | 6 | 4 | 2 | 3 | 0 | 3 | 4 | 0 | 38 |
| 合計比率 | 42.11% | 15.79% | 10.53% | 5.26% | 7.89% | 0.00% | 7.89% | 10.53% | 0.00% | 100.00% |
| 男性 | 8 | 2 | 2 | 2 | 1 | 0 | 1 | 4 | 0 | 20 |
| 男性比率 | 40.00% | 10.00% | 10.00% | 10.00% | 5.00% | 0.00% | 5.00% | 20.00% | 0.00% | 100.00% |
| 女性 | 8 | 4 | 2 | 0 | 2 | 0 | 2 | 0 | 0 | 18 |
| 女性比率 | 44.44% | 22.22% | 11.11% | 0.00% | 11.11% | 0.00% | 11.11% | 0.00% | 0.00% | 100.00% |

年齢別合計

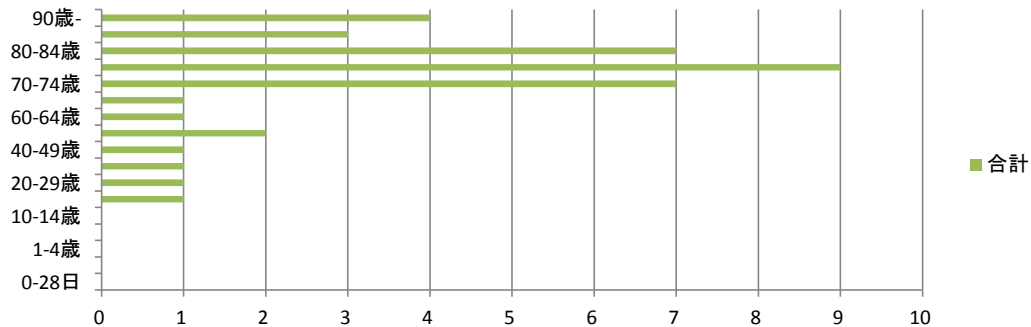

在院日数別男女比

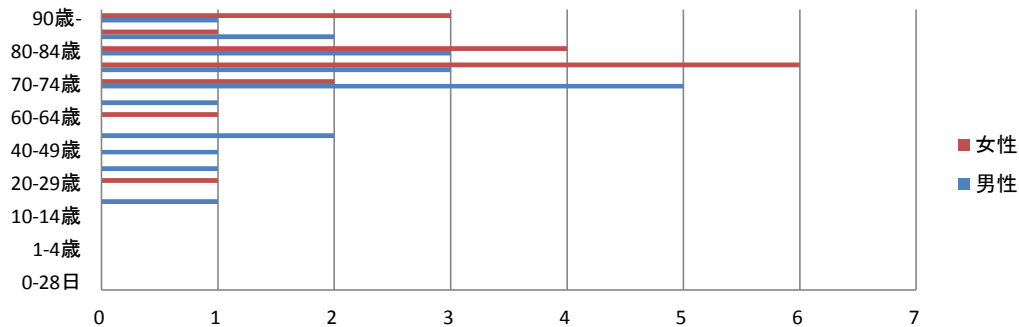

在院日数別合計

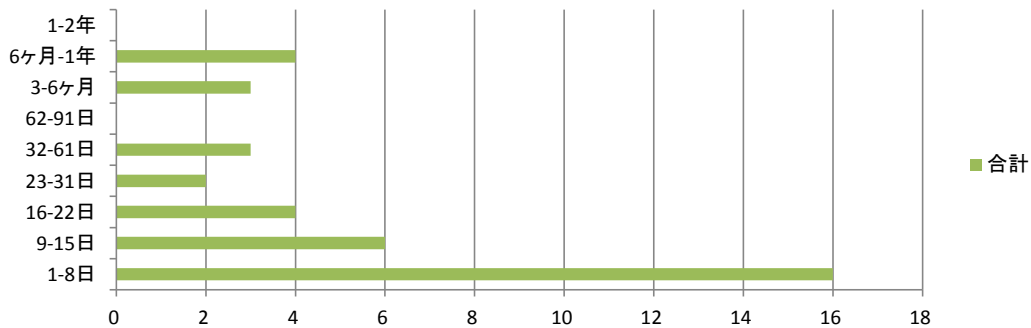

在院日数別男女比

