

平成22年大分類統計(年齢階層別統計)<総合>

年齢別	0-28日	29日-11ヵ月	1-4歳	5-9歳	10-14歳	15-19歳	20-29歳	30-39歳	40-49歳	50-59歳	60-64歳	65-69歳	70-74歳	75-79歳	80-84歳	85-89歳	90歳-	総数
合計	98	29	83	25	30	52	503	721	416	438	467	533	674	697	623	465	294	6,148
合計比率	1.59%	0.47%	1.35%	0.41%	0.49%	0.85%	8.18%	11.73%	6.77%	7.12%	7.60%	8.67%	10.96%	11.34%	10.13%	7.56%	4.78%	100.00%
男性	58	18	46	15	18	25	127	153	218	298	331	344	418	375	288	167	75	2,974
男性比率	1.95%	0.61%	1.55%	0.50%	0.61%	0.84%	4.27%	5.14%	7.33%	10.02%	11.13%	11.57%	14.06%	12.61%	9.68%	5.62%	2.52%	100.00%
女性	40	11	37	10	12	27	376	568	198	140	136	189	256	322	335	298	219	3,174
女性比率	1.26%	0.35%	1.17%	0.32%	0.38%	0.85%	11.85%	17.90%	6.24%	4.41%	4.28%	5.95%	8.07%	10.14%	10.55%	9.39%	6.90%	100.00%

在院日数	1-8日	9-15日	16-22日	23-31日	32-61日	62-91日	3-6ヶ月	6ヶ月-1年	1-2年	総数
合計	2,996	1,274	548	425	537	173	162	32	1	6,148
合計比率	48.73%	20.72%	8.91%	6.91%	8.73%	2.81%	2.64%	0.52%	0.02%	100.00%
男性	1,453	580	316	214	240	78	74	19	0	2,974
男性比率	48.86%	19.50%	10.63%	7.20%	8.07%	2.62%	2.49%	0.64%	0.00%	100.00%
女性	1,543	694	232	211	297	95	88	13	1	3,174
女性比率	48.6%	21.9%	7.3%	6.6%	9.4%	3.0%	2.8%	0.4%	0.0%	100.0%

年齢別合計

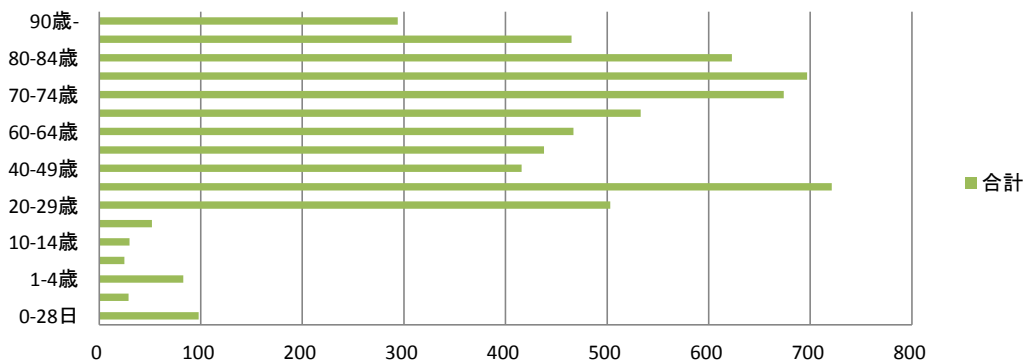

年齢別男女比

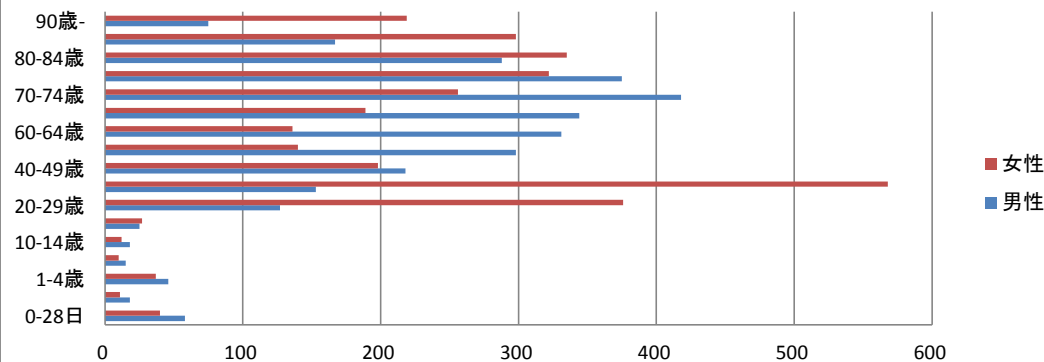

在院日数別合計

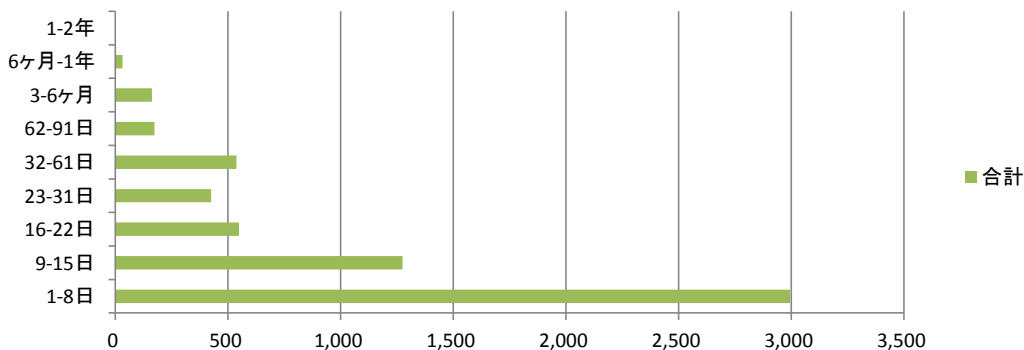

在院日数別男女比

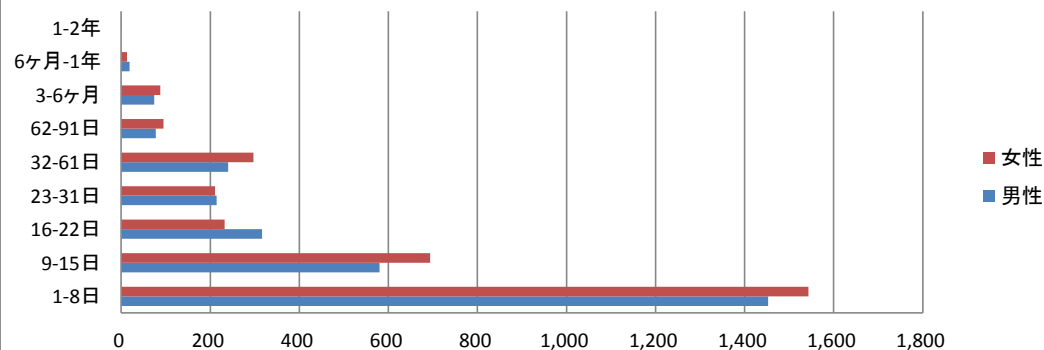

I 感染症及び寄生虫症 1位 001腸感染症

年齢別	0-28日	29日-11ヶ月	1-4歳	5-9歳	10-14歳	15-19歳	20-29歳	30-39歳	40-49歳	50-59歳	60-64歳	65-69歳	70-74歳	75-79歳	80-84歳	85-89歳	90歳-	総数
合計	0	0	12	4	4	4	43	23	18	5	3	5	9	6	8	11	3	158
合計比率	0.00%	0.00%	7.59%	2.53%	2.53%	2.53%	27.22%	14.56%	11.39%	3.16%	1.90%	3.16%	5.70%	3.80%	5.06%	6.96%	1.90%	100.00%
男性	0	0	9	3	2	1	19	15	11	3	2	4	2	4	3	3	1	82
男性比率	0.00%	0.00%	10.98%	3.66%	2.44%	1.22%	23.17%	18.29%	13.41%	3.66%	2.44%	4.88%	2.44%	4.88%	3.66%	3.66%	1.22%	100.00%
女性	0	0	3	1	2	3	24	8	7	2	1	1	7	2	5	8	2	76
女性比率	0.00%	0.00%	3.95%	1.32%	2.63%	3.95%	31.58%	10.53%	9.21%	2.63%	1.32%	1.32%	9.21%	2.63%	6.58%	10.53%	2.63%	100.00%

在院日数別	1-8日	9-15日	16-22日	23-31日	32-61日	62-91日	3-6ヶ月	6ヶ月-1年	1-2年	総数
合計	132	13	8	4	1	0	0	0	0	158
合計比率	83.54%	8.23%	5.06%	2.53%	0.63%	0.00%	0.00%	0.00%	0.00%	100.00%
男性	71	6	3	1	1	0	0	0	0	82
男性比率	86.59%	7.32%	3.66%	1.22%	1.22%	0.00%	0.00%	0.00%	0.00%	100.00%
女性	61	7	5	3	0	0	0	0	0	76
女性比率	80.26%	9.21%	6.58%	3.95%	0.00%	0.00%	0.00%	0.00%	0.00%	100.00%

年齢別合計合計

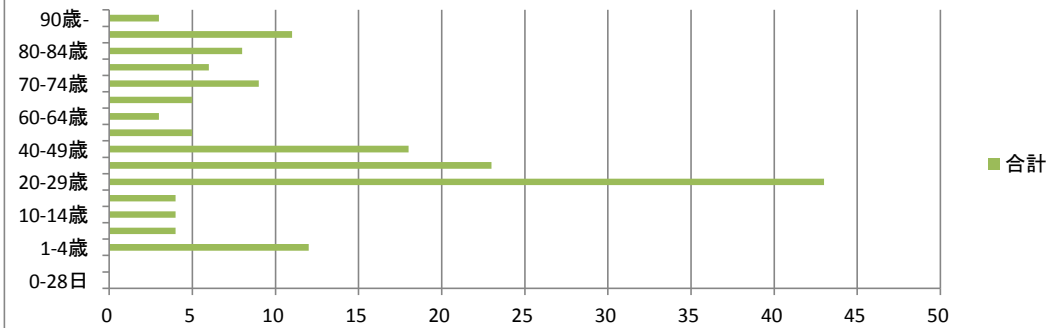

年齢別男女比

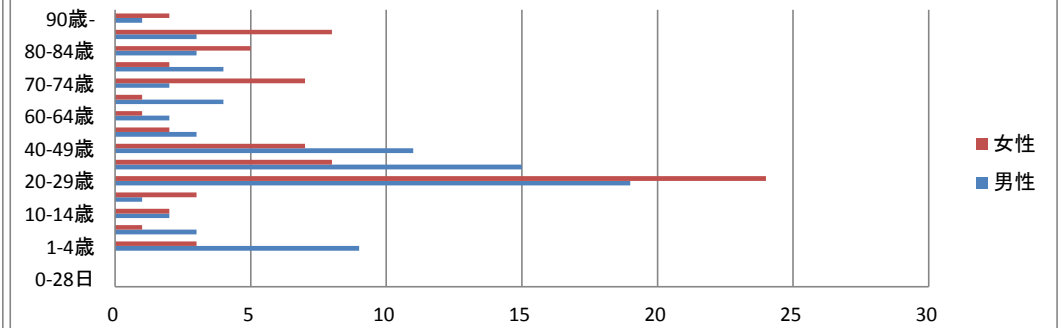

在院日数別合計

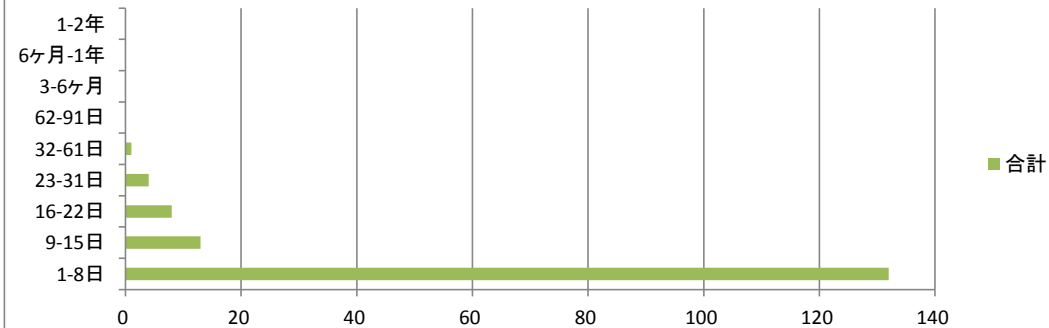

在院日数別男女比

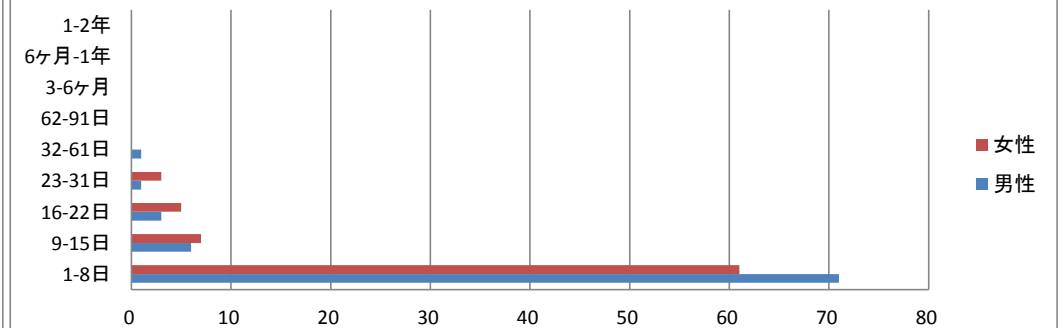

I 感染症及び寄生虫症 2位 012ウイルス肝炎

年齢別	0-28日	29日-11ヶ月	1-4歳	5-9歳	10-14歳	15-19歳	20-29歳	30-39歳	40-49歳	50-59歳	60-64歳	65-69歳	70-74歳	75-79歳	80-84歳	85-89歳	90歳-	総数
合計	0	0	0	0	0	0	1	2	1	7	5	3	3	1	1	0	0	24
合計比率	0.00%	0.00%	0.00%	0.00%	0.00%	0.00%	4.17%	8.33%	4.17%	29.17%	20.83%	12.50%	12.50%	4.17%	4.17%	0.00%	0.00%	100.00%
男性	0	0	0	0	0	0	0	1	1	6	5	2	1	0	1	0	0	17
男性比率	0.00%	0.00%	0.00%	0.00%	0.00%	0.00%	4.17%	8.33%	4.17%	29.17%	20.83%	12.50%	12.50%	4.17%	4.17%	0.00%	0.00%	100.00%
女性	0	0	0	0	0	0	1	1	0	1	0	1	2	1	0	0	0	7
女性比率	0.00%	0.00%	0.00%	0.00%	0.00%	0.00%	14.29%	14.29%	0.00%	14.29%	0.00%	14.29%	28.57%	14.29%	0.00%	0.00%	0.00%	100.00%

在院日数別	1-8日	9-15日	16-22日	23-31日	32-61日	62-91日	3-6ヶ月	6ヶ月-1年	1-2年	総数
合計	10	9	4	1	0	0	0	0	0	24
合計比率	41.67%	37.50%	16.67%	4.17%	0.00%	0.00%	0.00%	0.00%	0.00%	100.00%
男性	7	7	3	0	0	0	0	0	0	17
男性比率	41.18%	41.18%	17.65%	0.00%	0.00%	0.00%	0.00%	0.00%	0.00%	100.00%
女性	3	2	1	1	0	0	0	0	0	7
女性比率	42.86%	28.57%	14.29%	14.29%	0.00%	0.00%	0.00%	0.00%	0.00%	100.00%

年齢別合計

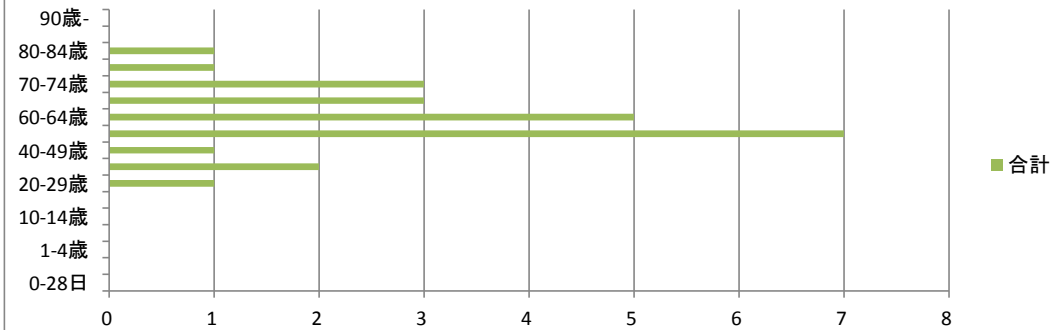

年齢別男女比

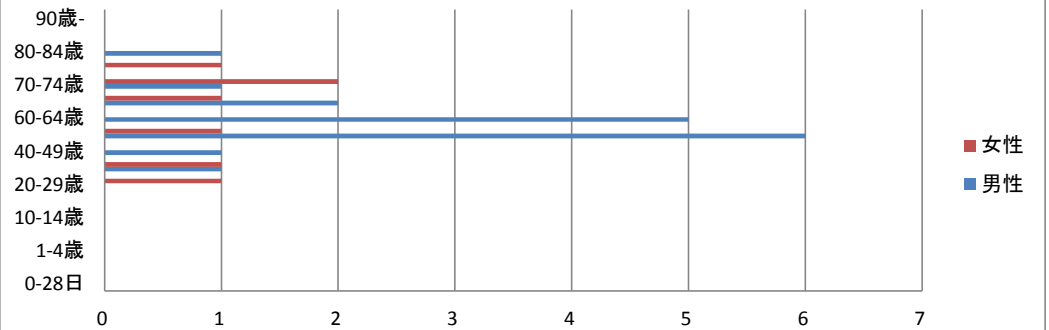

在院日数別合計

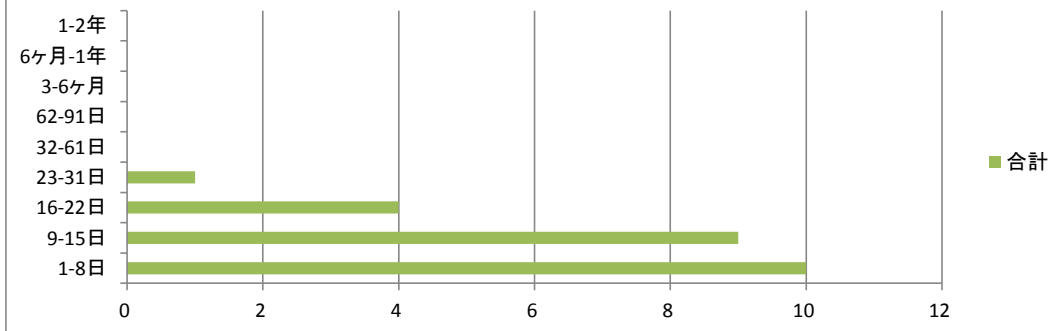

在院日数別合計

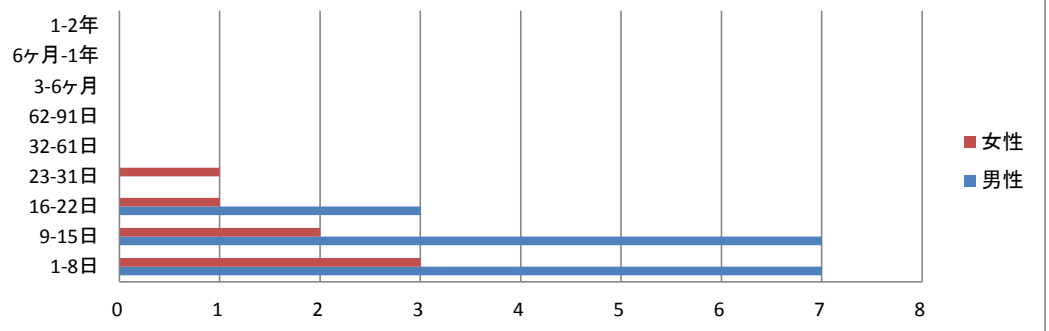

I 感染症及び寄生虫症 3位 004その他の細菌性疾患

年齢別	0-28日	29日-11ヶ月	1-4歳	5-9歳	10-14歳	15-19歳	20-29歳	30-39歳	40-49歳	50-59歳	60-64歳	65-69歳	70-74歳	75-79歳	80-84歳	85-89歳	90歳-	総数
合計	3	1	0	2	0	0	0	0	0	1	0	1	2	1	1	6	4	22
合計比率	13.64%	4.55%	0.00%	9.09%	0.00%	0.00%	0.00%	0.00%	0.00%	4.55%	0.00%	4.55%	9.09%	4.55%	4.55%	27.27%	18.18%	100.00%
男性	2	1	0	0	0	0	0	0	0	1	0	1	1	0	1	0	1	8
男性比率	25.00%	12.50%	0.00%	0.00%	0.00%	0.00%	0.00%	0.00%	0.00%	12.50%	0.00%	12.50%	12.50%	0.00%	12.50%	0.00%	12.50%	100.00%
女性	1	0	0	2	0	0	0	0	0	0	0	0	1	1	0	6	3	14
女性比率	7.14%	0.00%	0.00%	14.29%	0.00%	0.00%	0.00%	0.00%	0.00%	0.00%	0.00%	0.00%	7.14%	7.14%	0.00%	42.86%	21.43%	100.00%

在院日数別	1-8日	9-15日	16-22日	23-31日	32-61日	62-91日	3-6ヶ月	6ヶ月-1年	1-2年	総数
合計	9	5	3	2	0	1	2	0	0	22
合計比率	40.91%	22.73%	13.64%	9.09%	0.00%	4.55%	9.09%	0.00%	0.00%	100.00%
男性	4	3	1	0	0	0	0	0	0	8
男性比率	50.00%	37.50%	12.50%	0.00%	0.00%	0.00%	0.00%	0.00%	0.00%	100.00%
女性	5	2	2	2	0	1	2	0	0	14
女性比率	35.71%	14.29%	14.29%	14.29%	0.00%	7.14%	14.29%	0.00%	0.00%	100.00%

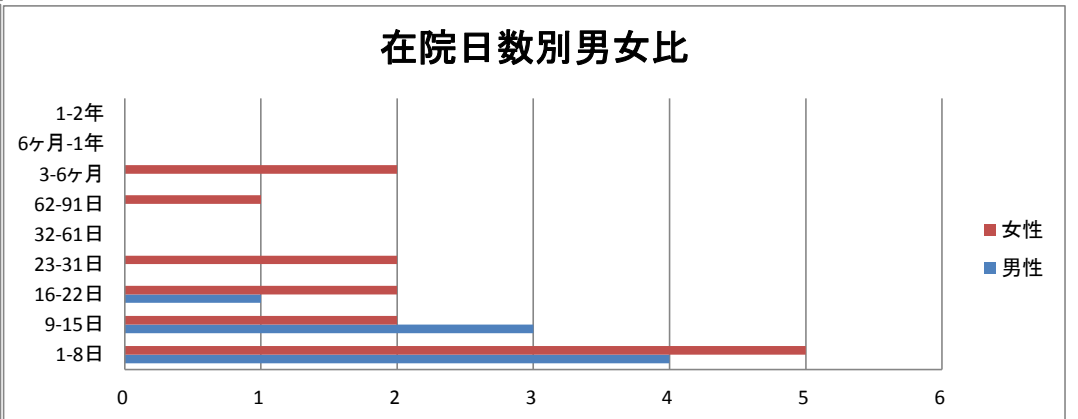
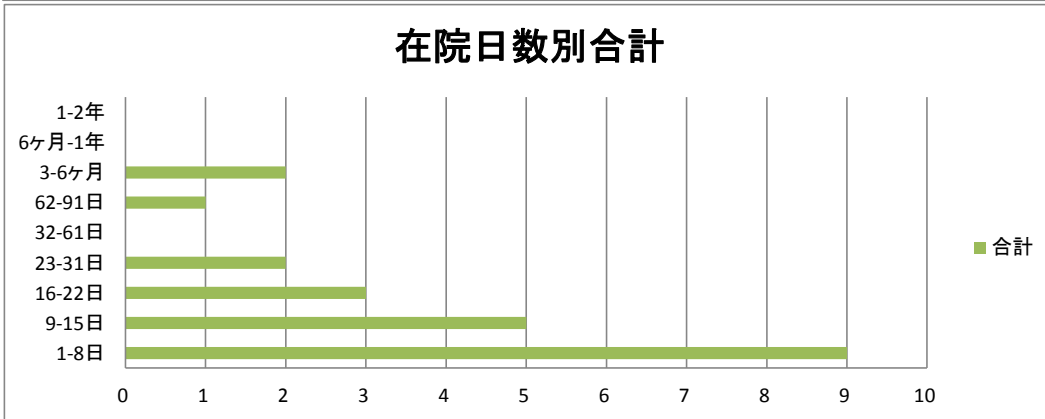
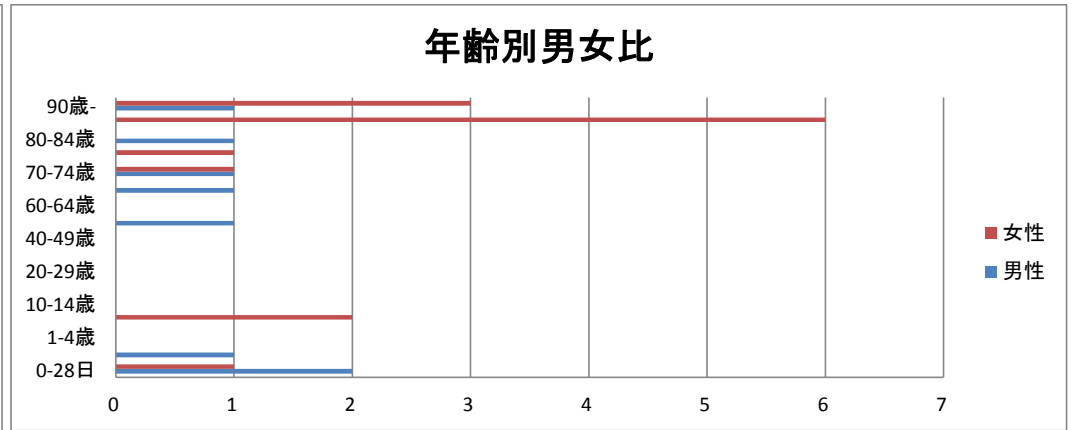
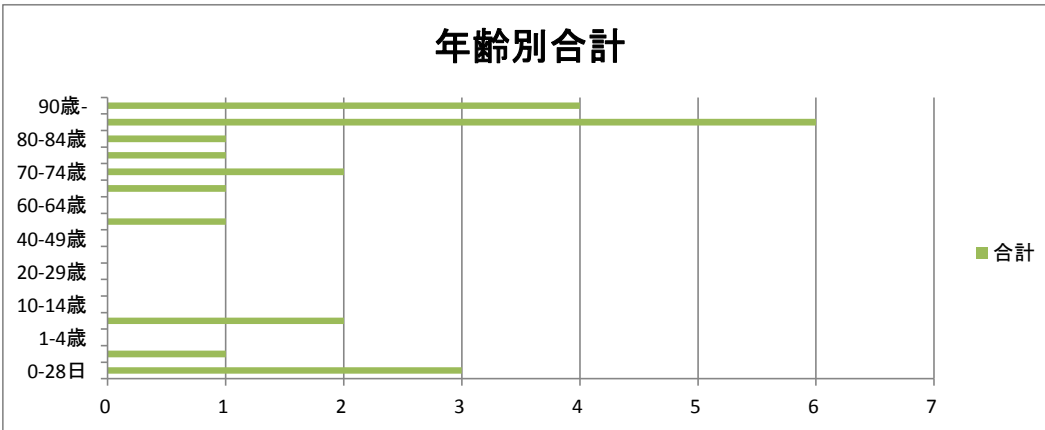

Ⅱ 新生物 1位 023消化管の悪性新生物

年齢別	0-28日	29日-11ヶ月	1-4歳	5-9歳	10-14歳	15-19歳	20-29歳	30-39歳	40-49歳	50-59歳	60-64歳	65-69歳	70-74歳	75-79歳	80-84歳	85-89歳	90歳-	総数
合計	0	0	0	0	0	0	1	5	23	37	74	75	114	78	64	24	16	511
合計比率	0.00%	0.00%	0.00%	0.00%	0.00%	0.00%	0.20%	0.98%	4.50%	7.24%	14.48%	14.68%	22.31%	15.26%	12.52%	4.70%	3.13%	100.00%
男性	0	0	0	0	0	0	1	4	16	28	63	48	72	56	36	14	2	340
男性比率	0.00%	0.00%	0.00%	0.00%	0.00%	0.00%	0.29%	1.18%	4.71%	8.24%	18.53%	14.12%	21.18%	16.47%	10.59%	4.12%	0.59%	100.00%
女性	0	0	0	0	0	0	0	1	7	9	11	27	42	22	28	10	14	171
女性比率	0.00%	0.00%	0.00%	0.00%	0.00%	0.00%	0.00%	0.58%	4.09%	5.26%	6.43%	15.79%	24.56%	12.87%	16.37%	5.85%	8.19%	100.00%

在院日数別	1-8日	9-15日	16-22日	23-31日	32-61日	62-91日	3-6ヶ月	6ヶ月-1年	1-2年	総数
合計	179	84	69	68	73	19	19	0	0	511
合計比率	35.03%	16.44%	13.50%	13.31%	14.29%	3.72%	3.72%	0.00%	0.00%	100.00%
男性	138	54	40	39	46	9	14	0	0	340
男性比率	40.59%	15.88%	11.76%	11.47%	13.53%	2.65%	4.12%	0.00%	0.00%	100.00%
女性	41	30	29	29	27	10	5	0	0	171
女性比率	23.98%	17.54%	16.96%	16.96%	15.79%	5.85%	2.92%	0.00%	0.00%	100.00%

年齢別合計

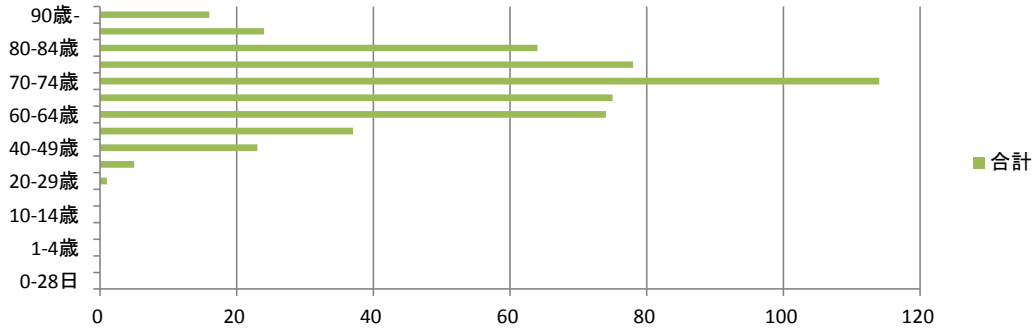

年齢別男女比

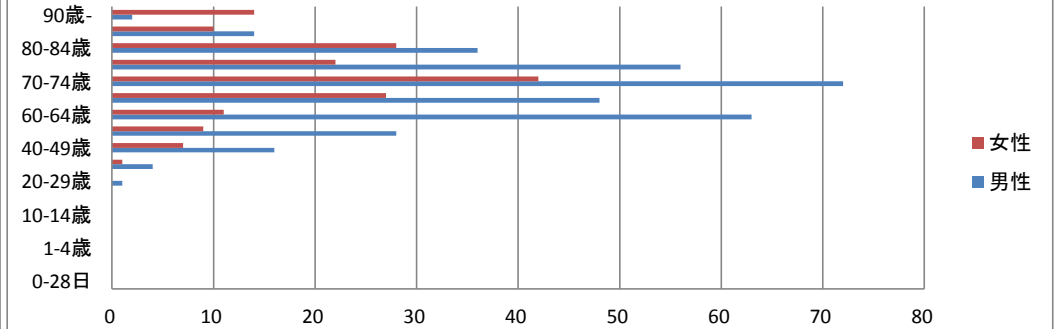

在院日数別合計

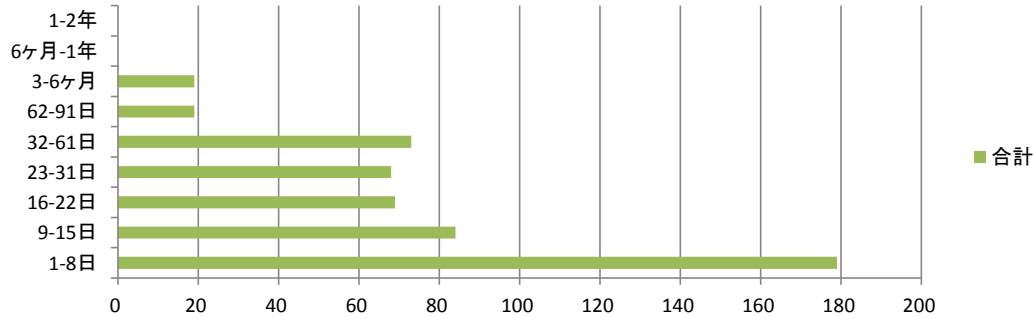

在院日数別男女比

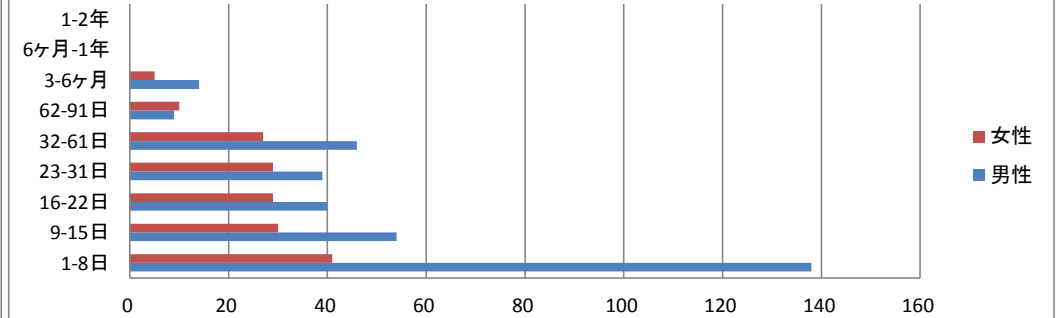

## II 新生物 2位 024呼吸器及び胸腔内臓器の悪性新生物

年齢別	0-28日	29日-11ヶ月	1-4歳	5-9歳	10-14歳	15-19歳	20-29歳	30-39歳	40-49歳	50-59歳	60-64歳	65-69歳	70-74歳	75-79歳	80-84歳	85-89歳	90歳-	総数
合計	0	0	0	0	0	0	0	1	5	12	18	32	33	36	33	15	2	187
合計比率	0.00%	0.00%	0.00%	0.00%	0.00%	0.00%	0.00%	0.53%	2.67%	6.42%	9.63%	17.11%	17.65%	19.25%	17.65%	8.02%	1.07%	100.00%
男性	0	0	0	0	0	0	0	1	5	6	18	28	26	33	21	1	2	141
男性比率	0.00%	0.00%	0.00%	0.00%	0.00%	0.00%	0.00%	0.71%	3.55%	4.26%	12.77%	19.86%	18.44%	23.40%	14.89%	0.71%	1.42%	100.00%
女性	0	0	0	0	0	0	0	0	0	6	0	4	7	3	12	14	0	46
女性比率	0.00%	0.00%	0.00%	0.00%	0.00%	0.00%	0.00%	0.00%	0.00%	13.04%	0.00%	8.70%	15.22%	6.52%	26.09%	30.43%	0.00%	100.00%

在院日数別	1-8日	9-15日	16-22日	23-31日	32-61日	62-91日	3-6ヶ月	6ヶ月-1年	1-2年	総数
合計	73	44	20	22	13	5	8	2	0	187
合計比率	39.04%	23.53%	10.70%	11.76%	6.95%	2.67%	4.28%	1.07%	0.00%	100.00%
男性	56	30	17	18	10	4	5	1	0	141
男性比率	39.72%	21.28%	12.06%	12.77%	7.09%	2.84%	3.55%	0.71%	0.00%	100.00%
女性	17	14	3	4	3	1	3	1	0	46
女性比率	36.96%	30.43%	6.52%	8.70%	6.52%	2.17%	6.52%	2.17%	0.00%	100.00%

年齢別合計

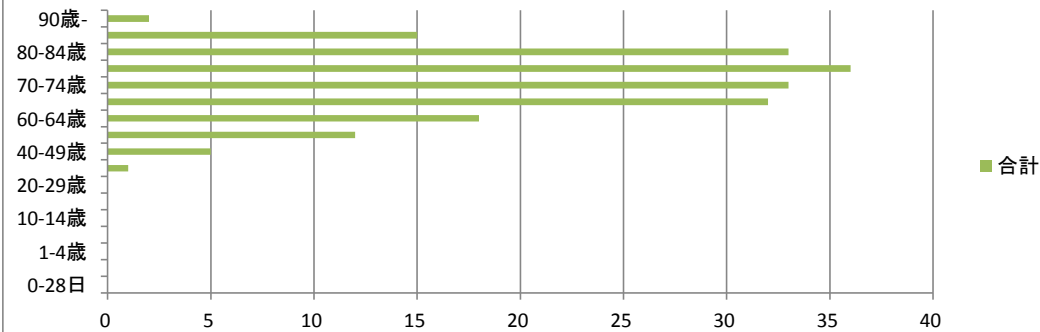

年齢別男女比

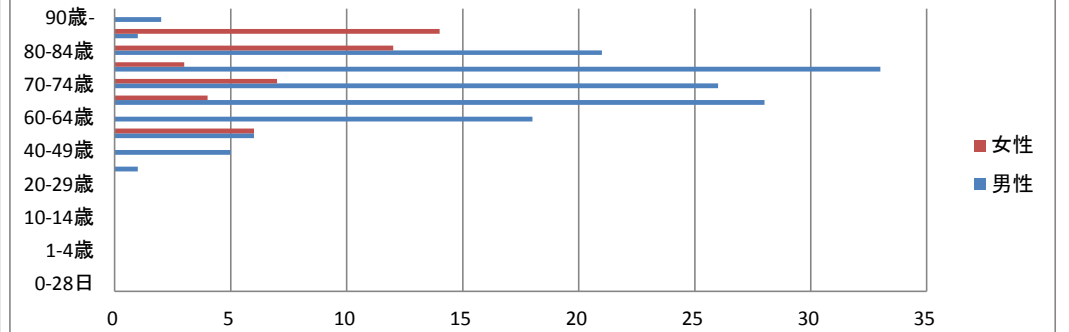

在院日数別合計

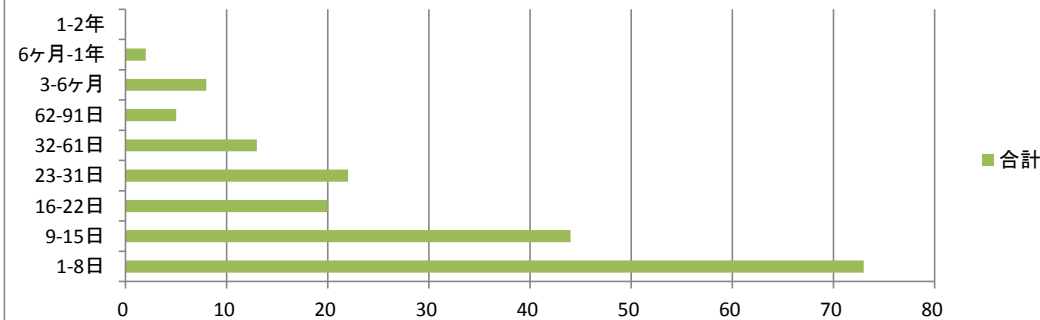

在院日数別男女比

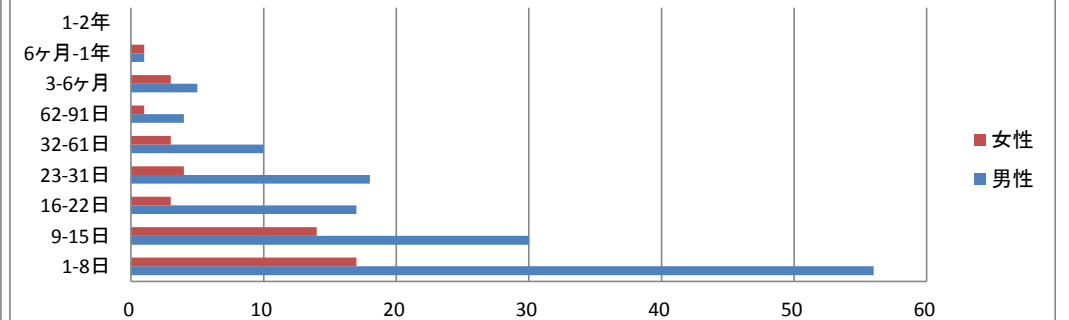

## Ⅱ 新生物 3位 035リンパ組織、造血組織及び関連組織の悪性新生物

年齢別	0-28日	29日-11ヶ月	1-4歳	5-9歳	10-14歳	15-19歳	20-29歳	30-39歳	40-49歳	50-59歳	60-64歳	65-69歳	70-74歳	75-79歳	80-84歳	85-89歳	90歳-	総数
合計	0	0	0	0	0	0	5	2	7	14	12	21	17	29	15	9	0	131
合計比率	0.00%	0.00%	0.00%	0.00%	0.00%	0.00%	3.82%	1.53%	5.34%	10.69%	9.16%	16.03%	12.98%	22.14%	11.45%	6.87%	0.00%	100.00%
男性	0	0	0	0	0	0	3	2	5	9	9	13	12	15	6	1	0	75
男性比率	0.00%	0.00%	0.00%	0.00%	0.00%	0.00%	4.00%	2.67%	6.67%	12.00%	12.00%	17.33%	16.00%	20.00%	8.00%	1.33%	0.00%	100.00%
女性	0	0	0	0	0	0	2	0	2	5	3	8	5	14	9	8	0	56
女性比率	0.00%	0.00%	0.00%	0.00%	0.00%	0.00%	3.57%	0.00%	3.57%	8.93%	5.36%	14.29%	8.93%	25.00%	16.07%	14.29%	0.00%	100.00%

在院日数別	1-8日	9-15日	16-22日	23-31日	32-61日	62-91日	3-6ヶ月	6ヶ月-1年	1-2年	総数
合計	16	17	17	14	25	18	22	2	0	131
合計比率	12.21%	12.98%	12.98%	10.69%	19.08%	13.74%	16.79%	1.53%	0.00%	100.00%
男性	9	8	10	5	18	11	13	1	0	75
男性比率	12.00%	10.67%	13.33%	6.67%	24.00%	14.67%	17.33%	1.33%	0.00%	100.00%
女性	7	9	7	9	7	7	9	1	0	56
女性比率	12.50%	16.07%	12.50%	16.07%	12.50%	12.50%	16.07%	1.79%	0.00%	100.00%

年齢別合計

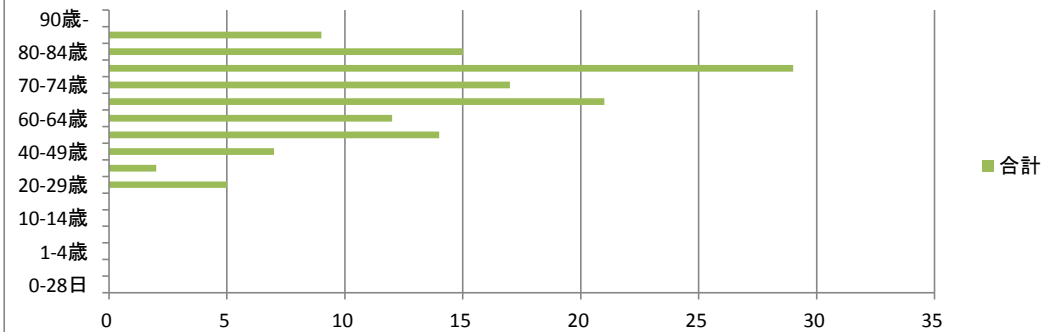

年齢別男女比

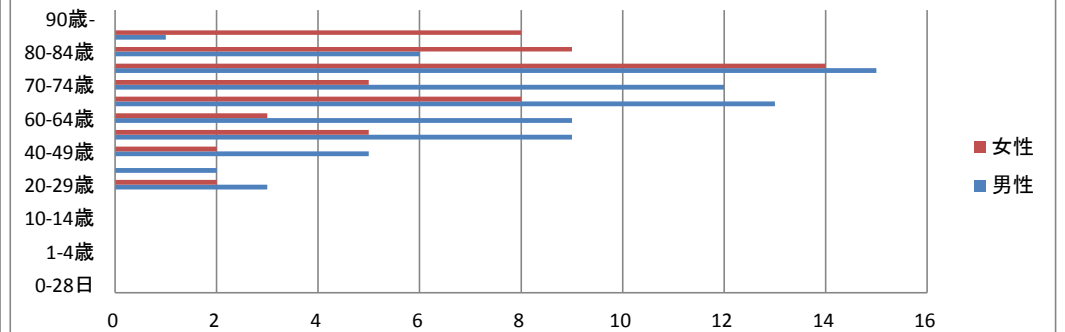

在院日数別合計

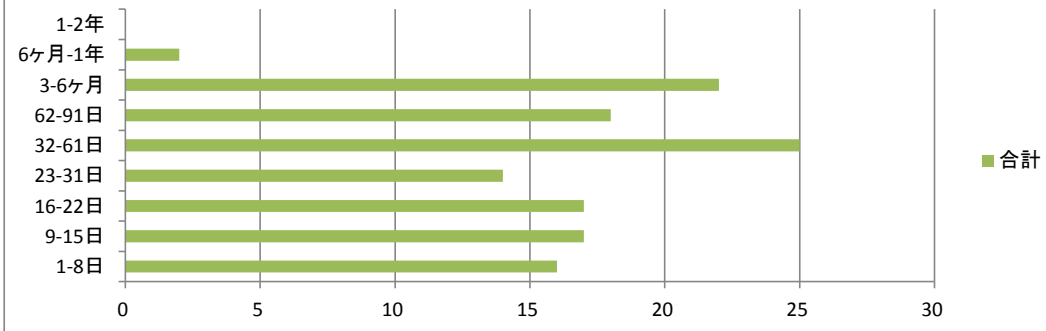

在院日数別男女比

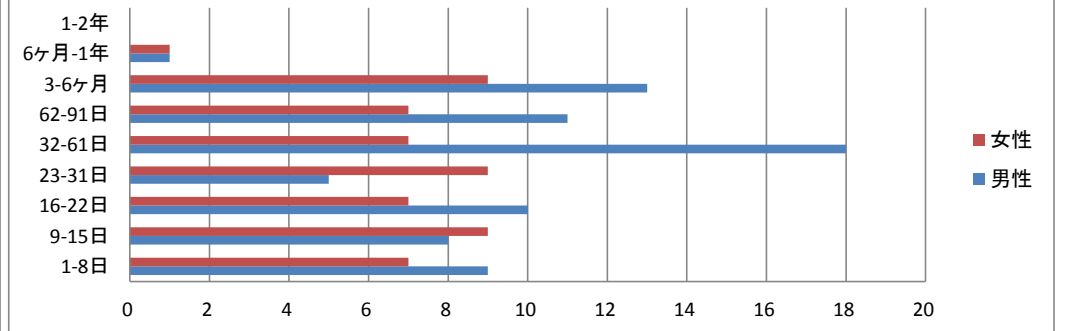

Ⅲ 血液及び造血器の疾患並びに免疫機構の障害 1位 043凝固障害、紫斑病及びその他の出血性病態

年齢別	0-28日	29日-11ヶ月	1-4歳	5-9歳	10-14歳	15-19歳	20-29歳	30-39歳	40-49歳	50-59歳	60-64歳	65-69歳	70-74歳	75-79歳	80-84歳	85-89歳	90歳-	総数
合計	0	0	0	0	0	0	0	0	2	2	2	1	2	1	3	0	1	14
合計比率	0.00%	0.00%	0.00%	0.00%	0.00%	0.00%	0.00%	0.00%	14.29%	14.29%	14.29%	7.14%	14.29%	7.14%	21.43%	0.00%	7.14%	100.00%
男性	0	0	0	0	0	0	0	0	2	2	1	0	0	1	3	0	0	9
男性比率	0.00%	0.00%	0.00%	0.00%	0.00%	0.00%	0.00%	0.00%	22.22%	22.22%	11.11%	0.00%	0.00%	11.11%	33.33%	0.00%	0.00%	100.00%
女性	0	0	0	0	0	0	0	0	0	0	1	1	2	0	0	0	1	5
女性比率	0.00%	0.00%	0.00%	0.00%	0.00%	0.00%	0.00%	0.00%	0.00%	0.00%	20.00%	20.00%	40.00%	0.00%	0.00%	0.00%	20.00%	100.00%

在院日数別	1-8日	9-15日	16-22日	23-31日	32-61日	62-91日	3-6ヶ月	6ヶ月-1年	1-2年	総数
合計	2	0	0	3	3	5	0	1	0	14
合計比率	14.29%	0.00%	0.00%	21.43%	21.43%	35.71%	0.00%	7.14%	0.00%	100.00%
男性	1	0	0	1	2	4	0	1	0	9
男性比率	11.11%	0.00%	0.00%	11.11%	22.22%	44.44%	0.00%	11.11%	0.00%	100.00%
女性	1	0	0	2	1	1	0	0	0	5
女性比率	20.00%	0.00%	0.00%	40.00%	20.00%	20.00%	0.00%	0.00%	0.00%	100.00%

年齢別合計

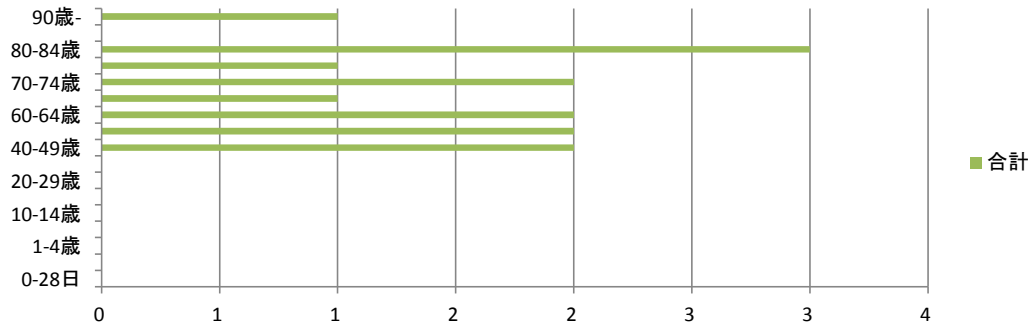

年齢別男女比

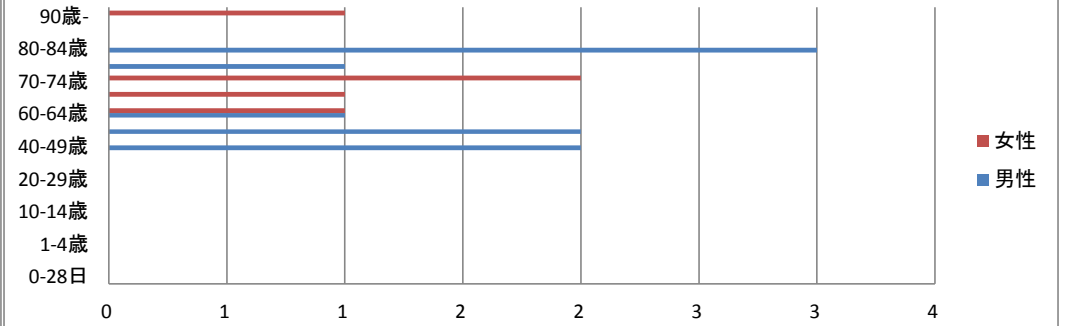

在院日数別合計

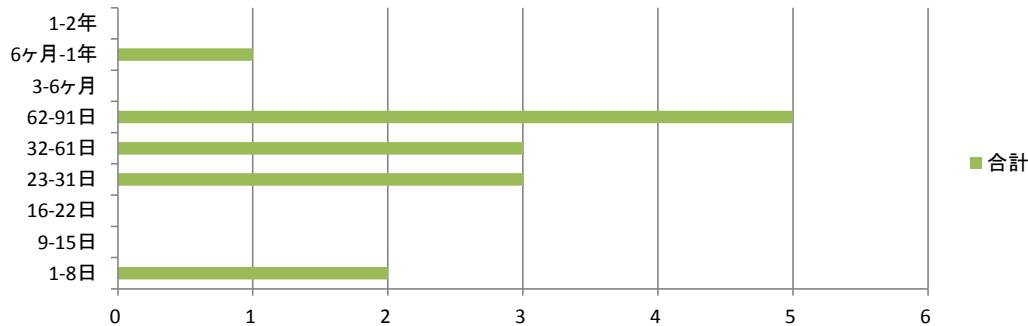

在院日数別男女比

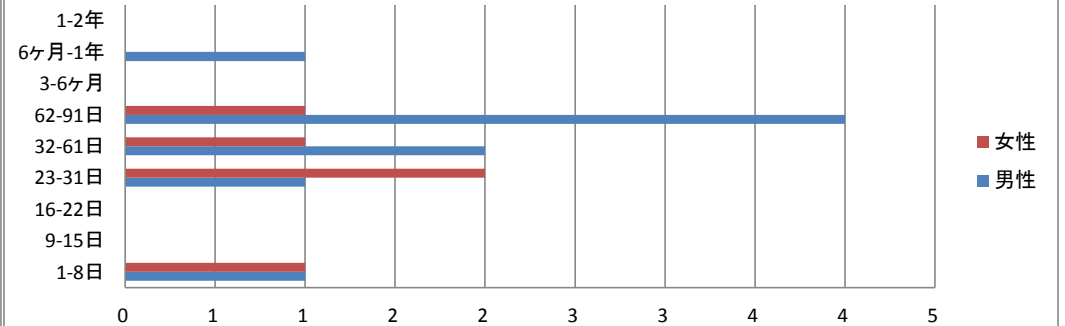



Ⅲ 血液及び造血器の疾患並びに免疫機構の障害 2位 040栄養性貧血

年齢別	0-28日	29日-11ヶ月	1-4歳	5-9歳	10-14歳	15-19歳	20-29歳	30-39歳	40-49歳	50-59歳	60-64歳	65-69歳	70-74歳	75-79歳	80-84歳	85-89歳	90歳-	総数
合計	0	0	0	0	0	0	1	0	0	0	1	4	1	0	2	1	3	13
合計比率	0.00%	0.00%	0.00%	0.00%	0.00%	0.00%	7.69%	0.00%	0.00%	0.00%	7.69%	30.77%	7.69%	0.00%	15.38%	7.69%	23.08%	100.00%
男性	0	0	0	0	0	0	0	0	0	0	0	3	1	0	0	0	1	5
男性比率	0.00%	0.00%	0.00%	0.00%	0.00%	0.00%	0.00%	0.00%	0.00%	0.00%	0.00%	60.00%	20.00%	0.00%	0.00%	0.00%	20.00%	100.00%
女性	0	0	0	0	0	0	1	0	0	0	1	1	0	0	2	1	2	8
女性比率	0.00%	0.00%	0.00%	0.00%	0.00%	0.00%	12.50%	0.00%	0.00%	0.00%	12.50%	12.50%	0.00%	0.00%	25.00%	12.50%	25.00%	100.00%

在院日数別	1-8日	9-15日	16-22日	23-31日	32-61日	62-91日	3-6ヶ月	6ヶ月-1年	1-2年	総数
合計	4	4	4	1	0	0	0	0	0	13
合計比率	30.77%	30.77%	30.77%	7.69%	0.00%	0.00%	0.00%	0.00%	0.00%	100.00%
男性	1	1	2	1	0	0	0	0	0	5
男性比率	20.00%	20.00%	40.00%	20.00%	0.00%	0.00%	0.00%	0.00%	0.00%	100.00%
女性	3	3	2	0	0	0	0	0	0	8
女性比率	37.50%	37.50%	25.00%	0.00%	0.00%	0.00%	0.00%	0.00%	0.00%	100.00%

年齢別合計

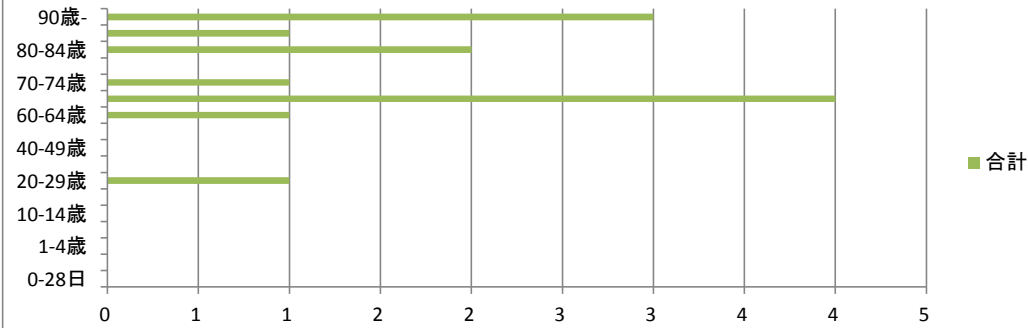

年齢別男女比

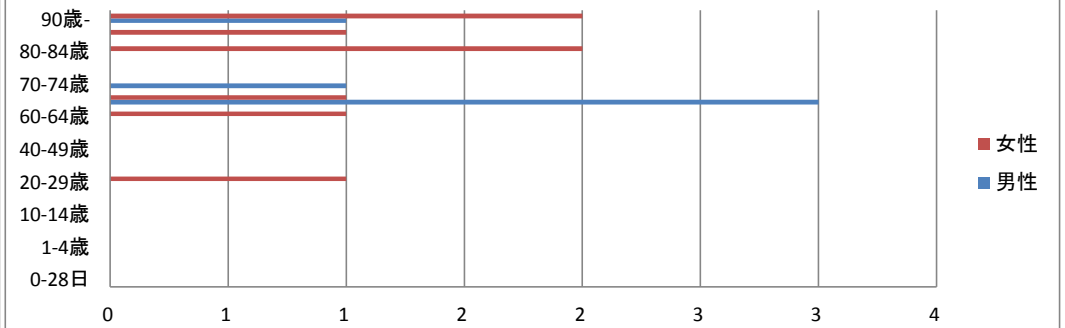

在院日数別合計

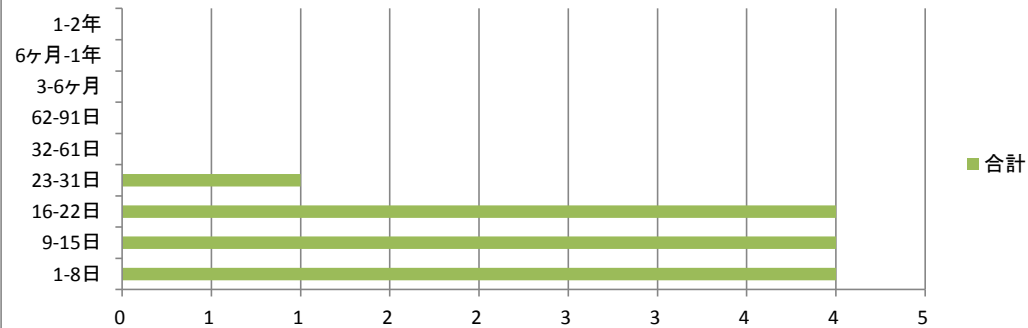

在院日数別男女比

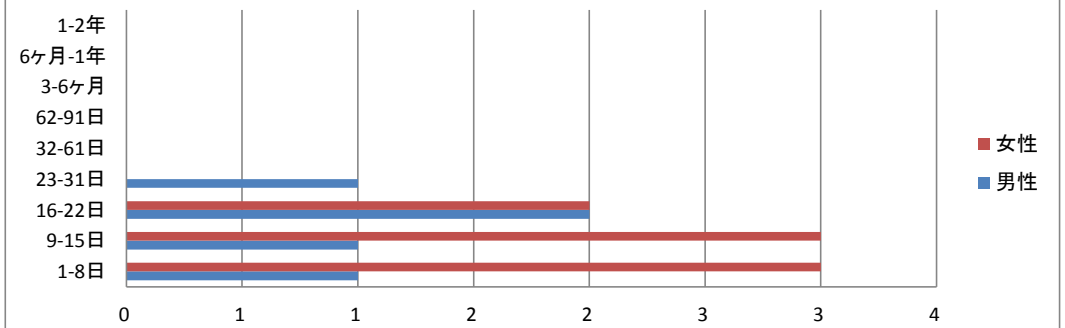

Ⅲ 血液及び造血器の疾患並びに免疫機構の障害 3位 041溶血性貧血

年齢別	0-28日	29日-11ヶ月	1-4歳	5-9歳	10-14歳	15-19歳	20-29歳	30-39歳	40-49歳	50-59歳	60-64歳	65-69歳	70-74歳	75-79歳	80-84歳	85-89歳	90歳-	総数
合計	0	0	0	0	0	1	0	0	0	1	3	0	0	1	1	1	0	8
合計比率	0.00%	0.00%	0.00%	0.00%	0.00%	12.50%	0.00%	0.00%	0.00%	12.50%	37.50%	0.00%	0.00%	12.50%	12.50%	12.50%	0.00%	100.00%
男性	0	0	0	0	0	1	0	0	0	1	3	0	0	1	0	0	0	6
男性比率	0.00%	0.00%	0.00%	0.00%	0.00%	16.67%	0.00%	0.00%	0.00%	16.67%	50.00%	0.00%	0.00%	16.67%	0.00%	0.00%	0.00%	100.00%
女性	0	0	0	0	0	0	0	0	0	0	0	0	0	0	1	1	0	2
女性比率	0.00%	0.00%	0.00%	0.00%	0.00%	0.00%	0.00%	0.00%	0.00%	0.00%	0.00%	0.00%	0.00%	0.00%	50.00%	50.00%	0.00%	100.00%

在院日数別	1-8日	9-15日	16-22日	23-31日	32-61日	62-91日	3-6ヶ月	6ヶ月-1年	1-2年	総数
合計	0	3	1	0	2	1	1	0	0	8
合計比率	0.00%	37.50%	12.50%	0.00%	25.00%	12.50%	12.50%	0.00%	0.00%	100.00%
男性	0	3	1	0	0	1	1	0	0	6
男性比率	0.00%	50.00%	16.67%	0.00%	0.00%	16.67%	16.67%	0.00%	0.00%	100.00%
女性	0	0	0	0	2	0	0	0	0	2
女性比率	0.00%	0.00%	0.00%	0.00%	100.00%	0.00%	0.00%	0.00%	0.00%	100.00%

年齢別合計

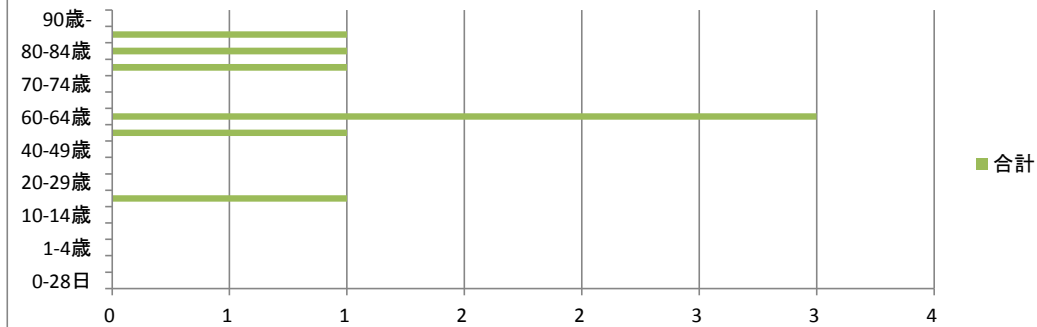

年齢別男女比

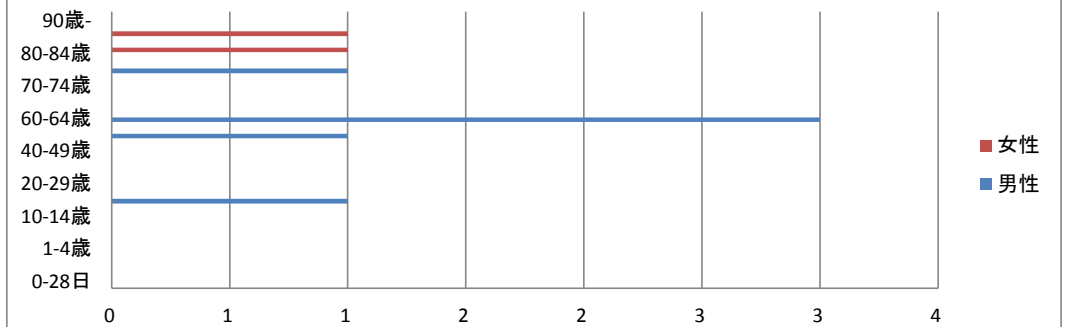

在院日数別合計

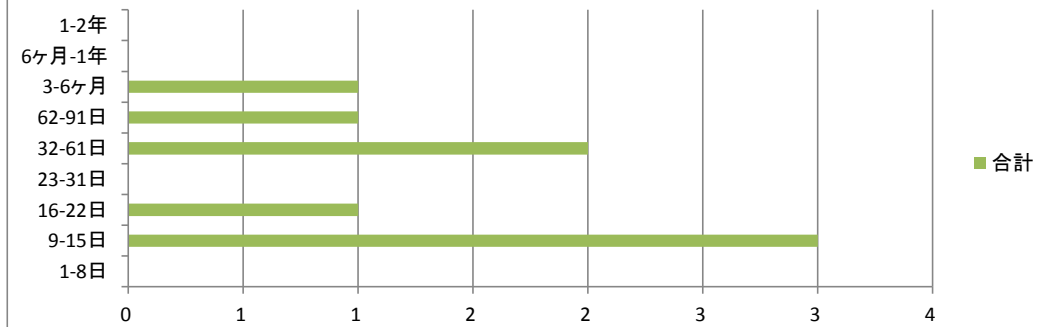

在院日数別男女比

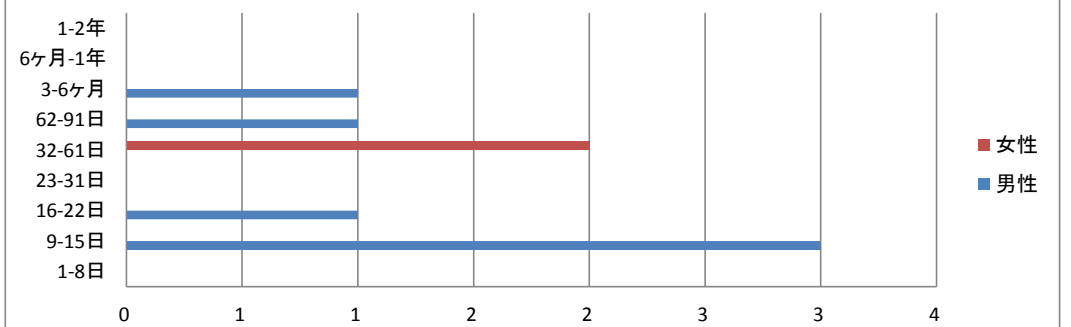

IV 内分泌、栄養及び代謝疾患 1位 047糖尿病

年齢別	0-28日	29日-11ヶ月	1-4歳	5-9歳	10-14歳	15-19歳	20-29歳	30-39歳	40-49歳	50-59歳	60-64歳	65-69歳	70-74歳	75-79歳	80-84歳	85-89歳	90歳-	総数
合計	0	0	0	0	0	0	0	5	11	18	14	14	16	20	8	7	8	121
合計比率	0.00%	0.00%	0.00%	0.00%	0.00%	0.00%	0.00%	4.13%	9.09%	14.88%	11.57%	11.57%	13.22%	16.53%	6.61%	5.79%	6.61%	100.00%
男性	0	0	0	0	0	0	0	3	6	14	13	9	9	13	5	2	5	79
男性比率	0.00%	0.00%	0.00%	0.00%	0.00%	0.00%	0.00%	3.80%	7.59%	17.72%	16.46%	11.39%	11.39%	16.46%	6.33%	2.53%	6.33%	100.00%
女性	0	0	0	0	0	0	0	2	5	4	1	5	7	7	3	5	3	42
女性比率	0.00%	0.00%	0.00%	0.00%	0.00%	0.00%	0.00%	4.76%	11.90%	9.52%	2.38%	11.90%	16.67%	16.67%	7.14%	11.90%	7.14%	100.00%

在院日数別	1-8日	9-15日	16-22日	23-31日	32-61日	62-91日	3-6ヶ月	6ヶ月-1年	1-2年	総数
合計	13	32	29	25	18	0	4	0	0	121
合計比率	10.74%	26.45%	23.97%	20.66%	14.88%	0.00%	3.31%	0.00%	0.00%	100.00%
男性	8	28	18	14	10	0	1	0	0	79
男性比率	10.13%	35.44%	22.78%	17.72%	12.66%	0.00%	1.27%	0.00%	0.00%	100.00%
女性	5	4	11	11	8	0	3	0	0	42
女性比率	11.90%	9.52%	26.19%	26.19%	19.05%	0.00%	7.14%	0.00%	0.00%	100.00%

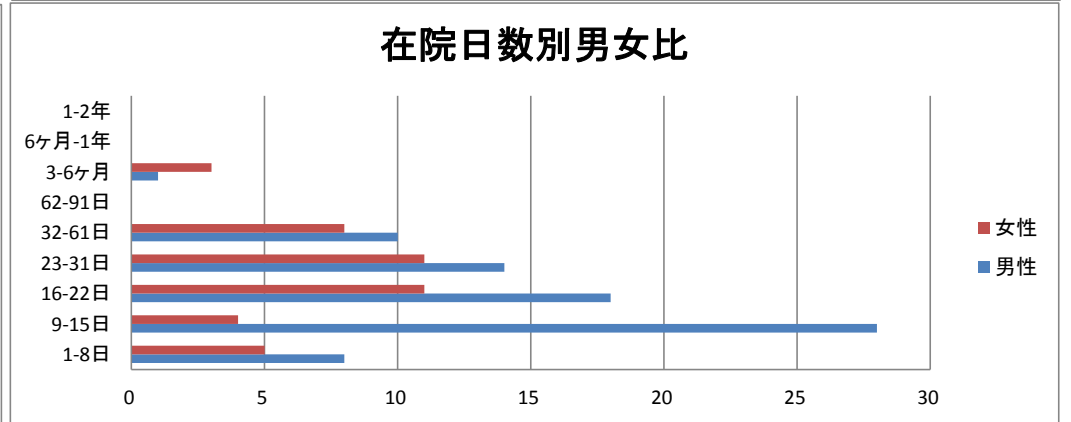
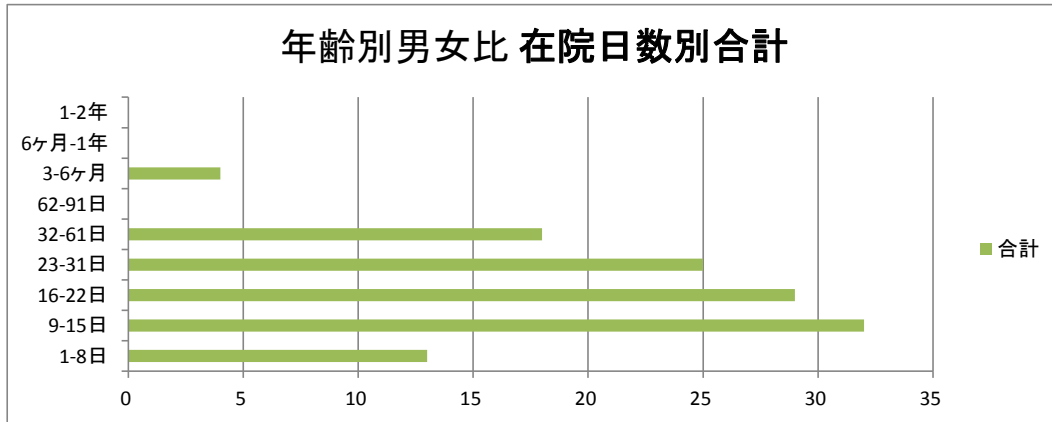
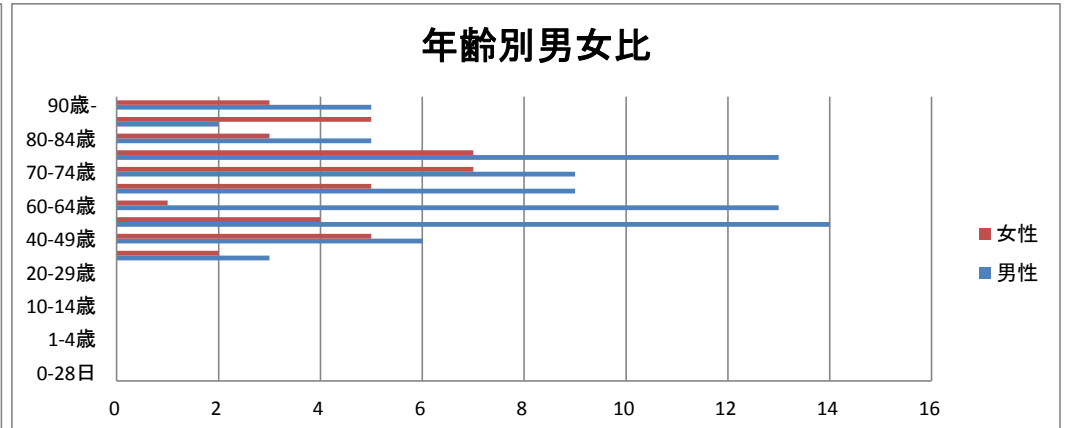
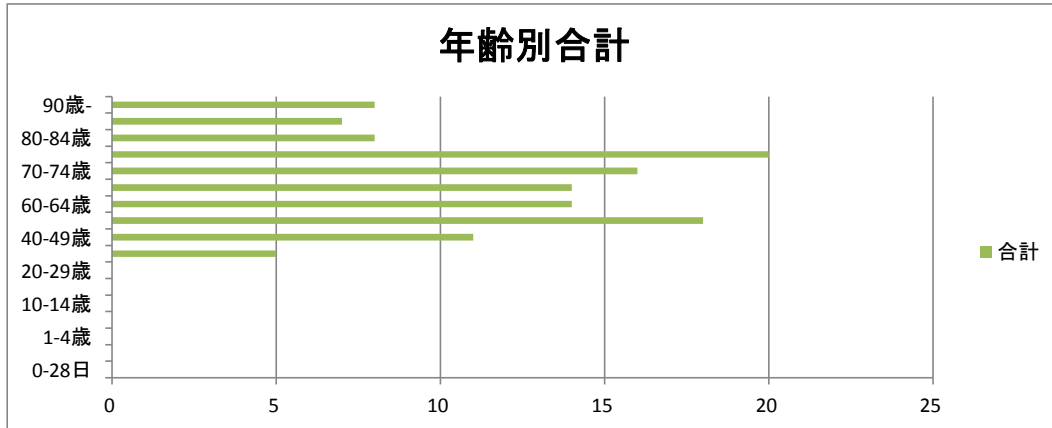

### IV 内分泌、栄養及び代謝疾患 2位 053代謝障害

年齢別	0-28日	29日-11ヶ月	1-4歳	5-9歳	10-14歳	15-19歳	20-29歳	30-39歳	40-49歳	50-59歳	60-64歳	65-69歳	70-74歳	75-79歳	80-84歳	85-89歳	90歳-	総数
合計	0	0	0	0	0	0	0	1	1	0	2	1	6	4	8	8	10	41
合計比率	0.00%	0.00%	0.00%	0.00%	0.00%	0.00%	0.00%	2.44%	2.44%	0.00%	4.88%	2.44%	14.63%	9.76%	19.51%	19.51%	24.39%	100.00%
男性	0	0	0	0	0	0	0	1	1	0	1	1	5	0	0	0	3	12
男性比率	0.00%	0.00%	0.00%	0.00%	0.00%	0.00%	0.00%	8.33%	8.33%	0.00%	8.33%	8.33%	41.67%	0.00%	0.00%	0.00%	25.00%	100.00%
女性	0	0	0	0	0	0	0	0	0	0	1	0	1	4	8	8	7	29
女性比率	0.00%	0.00%	0.00%	0.00%	0.00%	0.00%	0.00%	0.00%	0.00%	0.00%	3.45%	0.00%	3.45%	13.79%	27.59%	27.59%	24.14%	100.00%

在院日数別	1-8日	9-15日	16-22日	23-31日	32-61日	62-91日	3-6ヶ月	6ヶ月-1年	1-2年	総数
合計	13	9	3	4	7	1	3	1	0	41
合計比率	31.71%	21.95%	7.32%	9.76%	17.07%	2.44%	7.32%	2.44%	0.00%	100.00%
男性	6	5	0	1	0	0	0	0	0	12
男性比率	50.00%	41.67%	0.00%	8.33%	0.00%	0.00%	0.00%	0.00%	0.00%	100.00%
女性	7	4	3	3	7	1	3	1	0	29
女性比率	24.14%	13.79%	10.34%	10.34%	24.14%	3.45%	10.34%	3.45%	0.00%	100.00%

年齢別合計

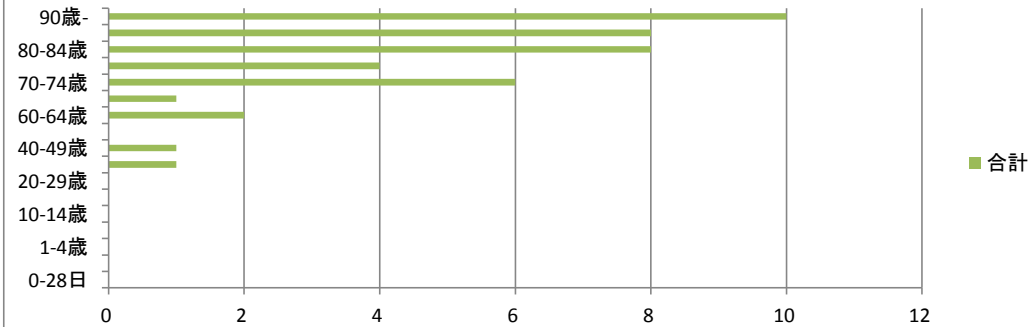

年齢別男女比

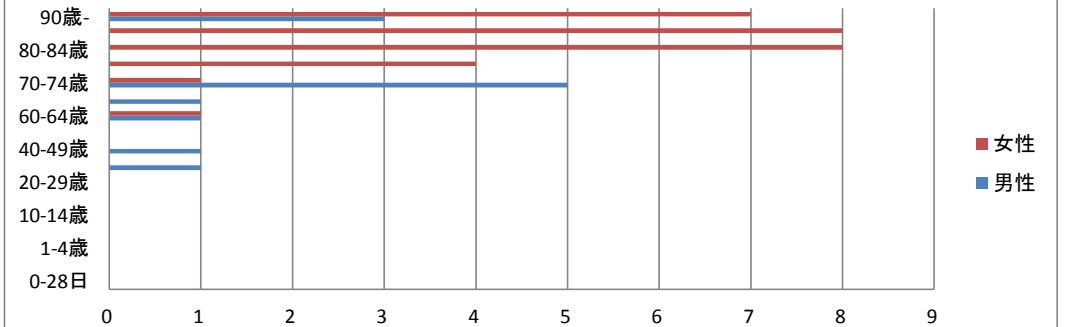

在院日数別合計

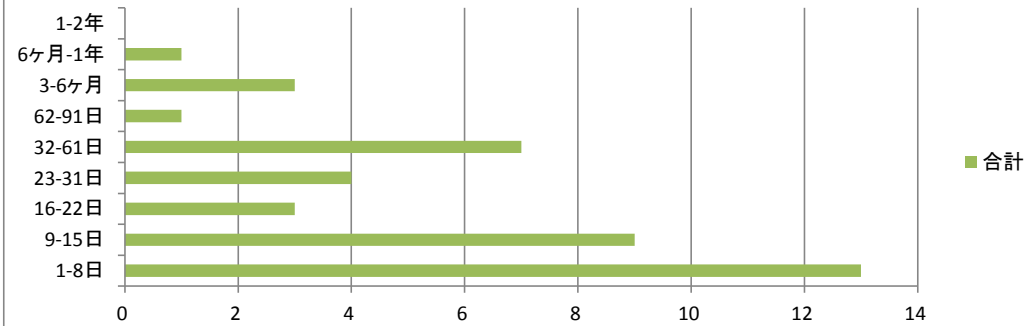

在院日数別男女比

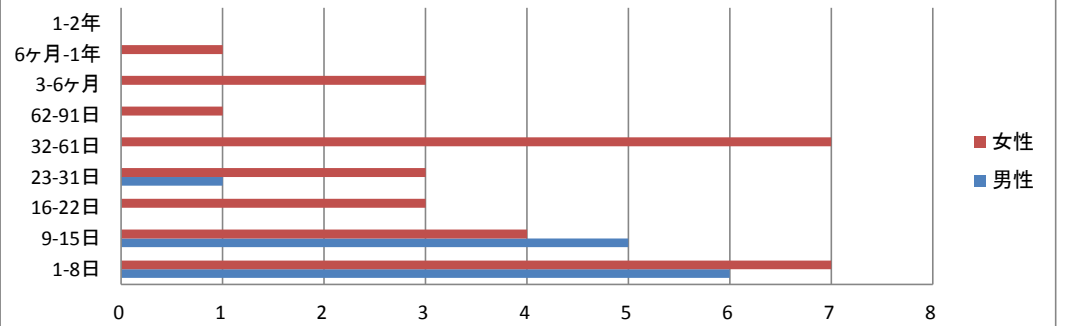

IV 内分泌、栄養及び代謝疾患 3位 048その他のグルコース調節及び膵内分泌障害

年齢別	0-28日	29日-11ヶ月	1-4歳	5-9歳	10-14歳	15-19歳	20-29歳	30-39歳	40-49歳	50-59歳	60-64歳	65-69歳	70-74歳	75-79歳	80-84歳	85-89歳	90歳-	総数
合計	0	0	0	0	0	0	0	0	0	0	1	1	1	1	2	1	0	7
合計比率	0.00%	0.00%	0.00%	0.00%	0.00%	0.00%	0.00%	0.00%	0.00%	0.00%	14.29%	14.29%	14.29%	14.29%	28.57%	14.29%	0.00%	100.00%
男性	0	0	0	0	0	0	0	0	0	0	1	0	1	1	2	0	0	5
男性比率	0.00%	0.00%	0.00%	0.00%	0.00%	0.00%	0.00%	0.00%	0.00%	0.00%	20.00%	0.00%	20.00%	20.00%	40.00%	0.00%	0.00%	100.00%
女性	0	0	0	0	0	0	0	0	0	0	0	1	0	0	0	1	0	2
女性比率	0.00%	0.00%	0.00%	0.00%	0.00%	0.00%	0.00%	0.00%	0.00%	0.00%	0.00%	50.00%	0.00%	0.00%	0.00%	50.00%	0.00%	100.00%

在院日数別	1-8日	9-15日	16-22日	23-31日	32-61日	62-91日	3-6ヶ月	6ヶ月-1年	1-2年	総数
合計	5	0	1	1	0	0	0	0	0	7
合計比率	71.43%	0.00%	14.29%	14.29%	0.00%	0.00%	0.00%	0.00%	0.00%	100.00%
男性	3	0	1	1	0	0	0	0	0	5
男性比率	60.00%	0.00%	20.00%	20.00%	0.00%	0.00%	0.00%	0.00%	0.00%	100.00%
女性	2	0	0	0	0	0	0	0	0	2
女性比率	100.00%	0.00%	0.00%	0.00%	0.00%	0.00%	0.00%	0.00%	0.00%	100.00%

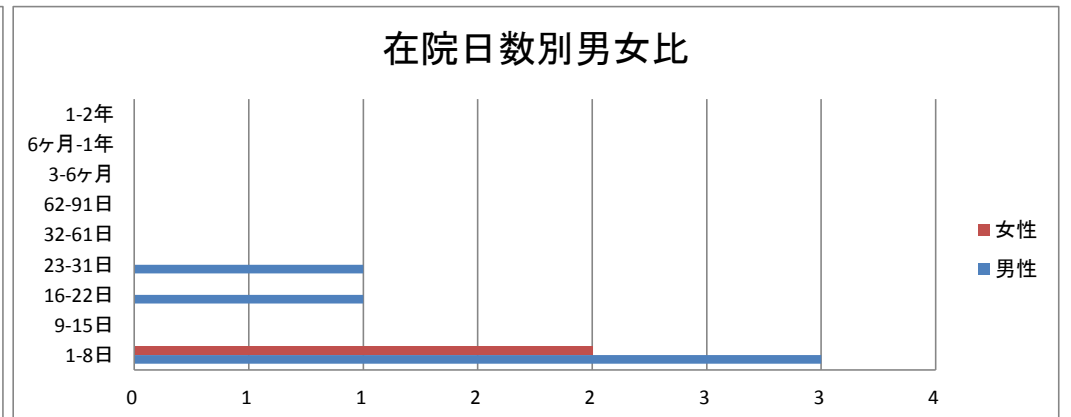
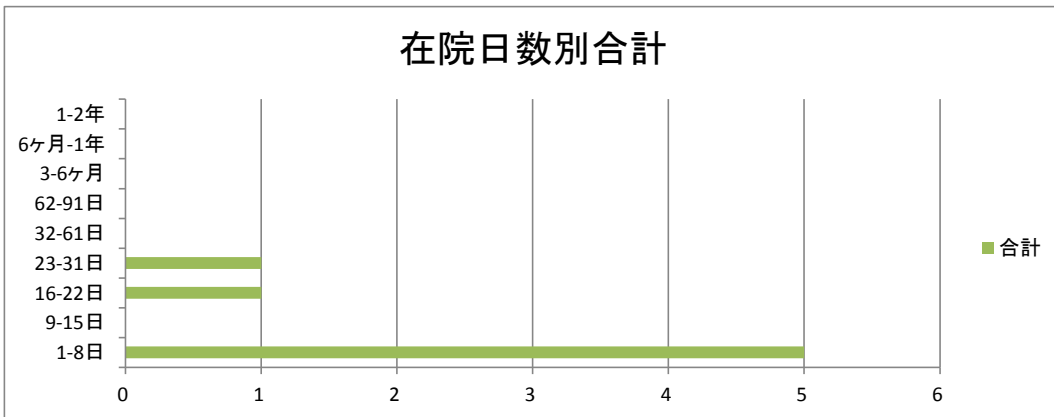
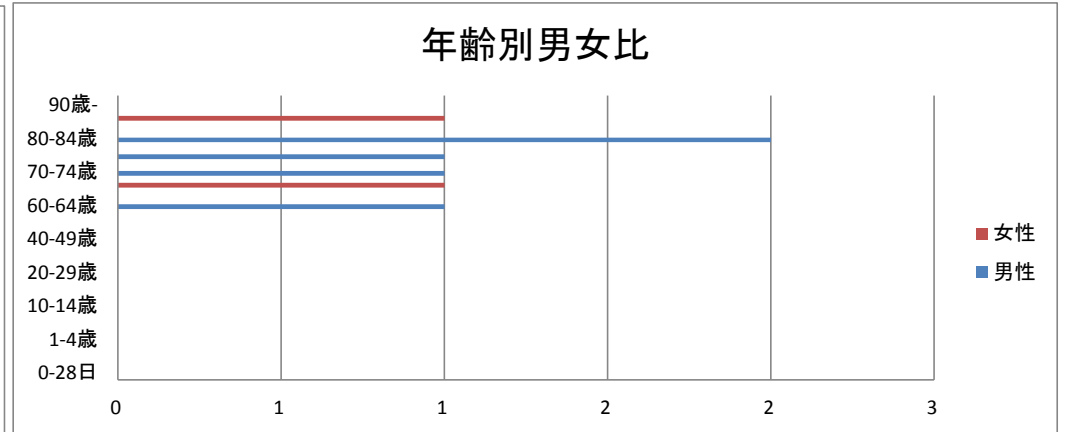
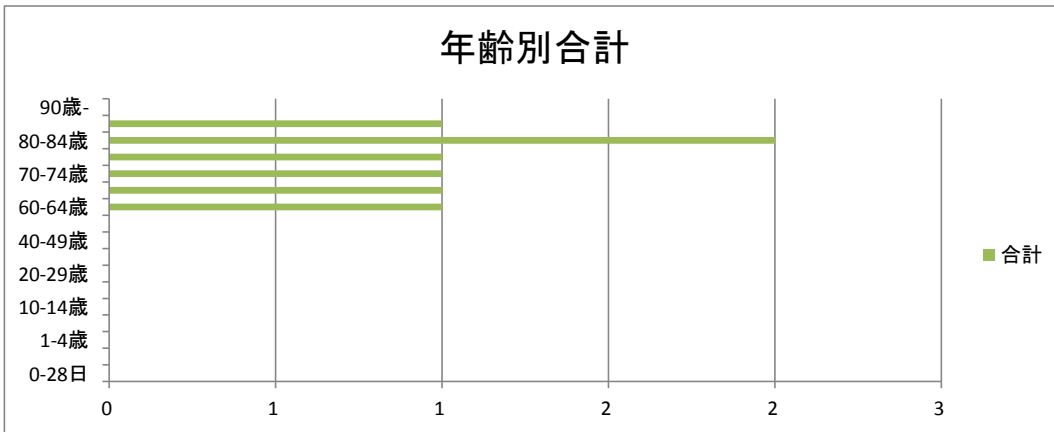

V 精神及び行動の障害 1位 055精神作用物質使用による精神及び行動の障害

年齢別	0-28日	29日-11ヶ月	1-4歳	5-9歳	10-14歳	15-19歳	20-29歳	30-39歳	40-49歳	50-59歳	60-64歳	65-69歳	70-74歳	75-79歳	80-84歳	85-89歳	90歳-	総数
合計	0	0	0	0	0	0	14	10	8	4	1	2	2	4	1	0	0	46
合計比率	0.00%	0.00%	0.00%	0.00%	0.00%	0.00%	30.43%	21.74%	17.39%	8.70%	2.17%	4.35%	4.35%	8.70%	2.17%	0.00%	0.00%	100.00%
男性	0	0	0	0	0	0	5	4	6	4	1	2	2	4	1	0	0	29
男性比率	0.00%	0.00%	0.00%	0.00%	0.00%	0.00%	17.24%	13.79%	20.69%	13.79%	3.45%	6.90%	6.90%	13.79%	3.45%	0.00%	0.00%	100.00%
女性	0	0	0	0	0	0	9	6	2	0	0	0	0	0	0	0	0	17
女性比率	0.00%	0.00%	0.00%	0.00%	0.00%	0.00%	52.94%	35.29%	11.76%	0.00%	0.00%	0.00%	0.00%	0.00%	0.00%	0.00%	0.00%	100.00%

在院日数別	1-8日	9-15日	16-22日	23-31日	32-61日	62-91日	3-6ヶ月	6ヶ月-1年	1-2年	総数
合計	46	0	0	0	0	0	0	0	0	46
合計比率	100.00%	0.00%	0.00%	0.00%	0.00%	0.00%	0.00%	0.00%	0.00%	100.00%
男性	29	0	0	0	0	0	0	0	0	29
男性比率	100.00%	0.00%	0.00%	0.00%	0.00%	0.00%	0.00%	0.00%	0.00%	100.00%
女性	17	0	0	0	0	0	0	0	0	17
女性比率	100.00%	0.00%	0.00%	0.00%	0.00%	0.00%	0.00%	0.00%	0.00%	100.00%

年齢別合計

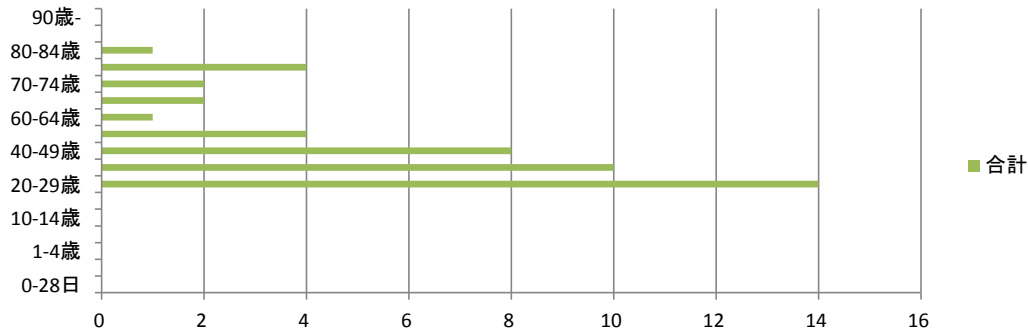

年齢別男女比

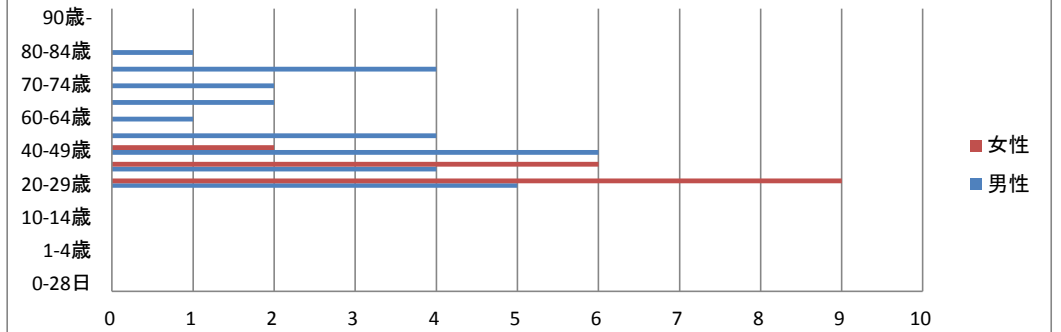

在院日数別合計

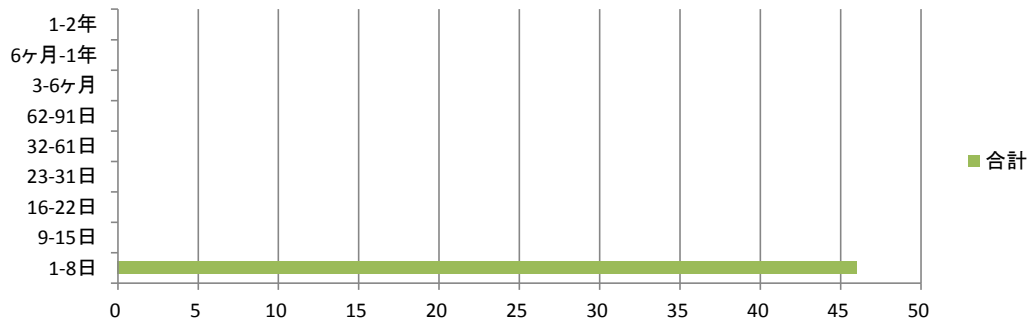

在院日数別男女比

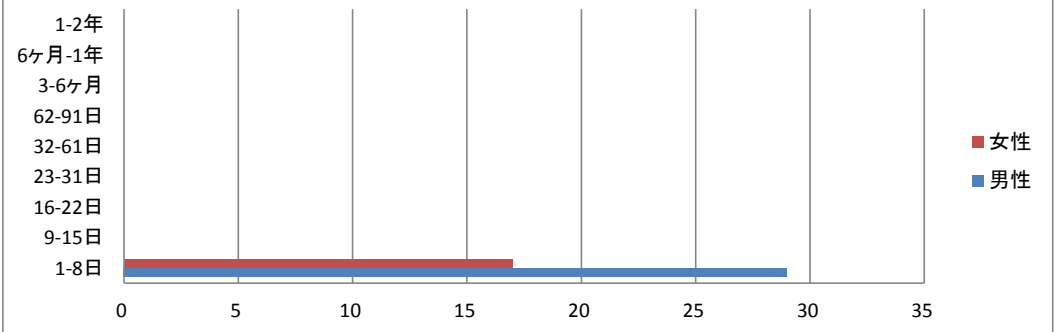

V 精神及び行動の障害 2位 058神経症性障害、ストレス関連障害及び身体表現性障害

年齢別	0-28日	29日-11ヶ月	1-4歳	5-9歳	10-14歳	15-19歳	20-29歳	30-39歳	40-49歳	50-59歳	60-64歳	65-69歳	70-74歳	75-79歳	80-84歳	85-89歳	90歳-	総数
合計	0	0	0	0	1	1	1	0	1	0	3	1	0	2	0	1	0	11
合計比率	0.00%	0.00%	0.00%	0.00%	9.09%	9.09%	9.09%	0.00%	9.09%	0.00%	27.27%	9.09%	0.00%	18.18%	0.00%	9.09%	0.00%	100.00%
男性	0	0	0	0	0	0	0	0	0	0	0	0	0	0	0	1	0	1
男性比率	0.00%	0.00%	0.00%	0.00%	0.00%	0.00%	0.00%	0.00%	0.00%	0.00%	0.00%	0.00%	0.00%	0.00%	0.00%	100.00%	0.00%	100.00%
女性	0	0	0	0	1	1	1	0	1	0	3	1	0	2	0	0	0	10
女性比率	0.00%	0.00%	0.00%	0.00%	10.00%	10.00%	10.00%	0.00%	10.00%	0.00%	30.00%	10.00%	0.00%	20.00%	0.00%	0.00%	0.00%	100.00%

在院日数別	1-8日	9-15日	16-22日	23-31日	32-61日	62-91日	3-6ヶ月	6ヶ月-1年	1-2年	総数
合計	6	2	0	2	0	1	0	0	0	11
合計比率	54.55%	18.18%	0.00%	18.18%	0.00%	9.09%	0.00%	0.00%	0.00%	100.00%
男性	0	0	0	0	0	1	0	0	0	1
男性比率	0.00%	0.00%	0.00%	0.00%	0.00%	100.00%	0.00%	0.00%	0.00%	100.00%
女性	6	2	0	2	0	0	0	0	0	10
女性比率	60.00%	20.00%	0.00%	20.00%	0.00%	0.00%	0.00%	0.00%	0.00%	100.00%

年齢別合計

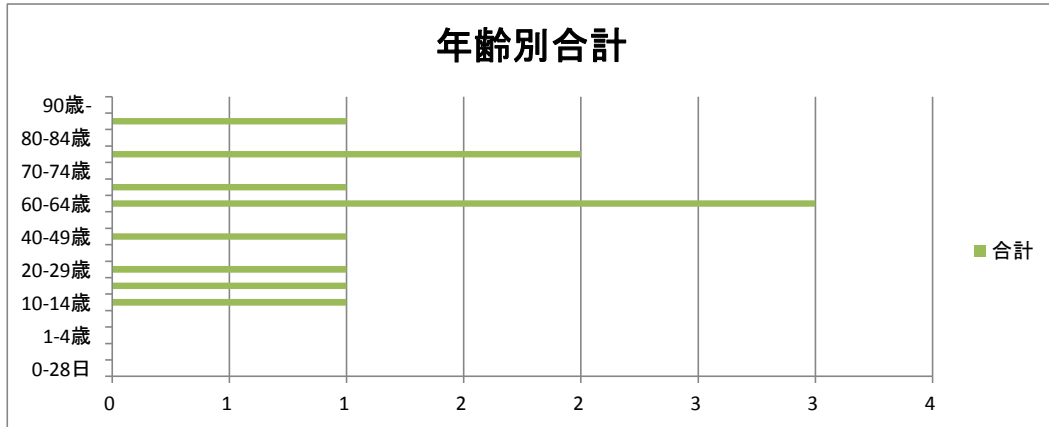

年齢別男女比

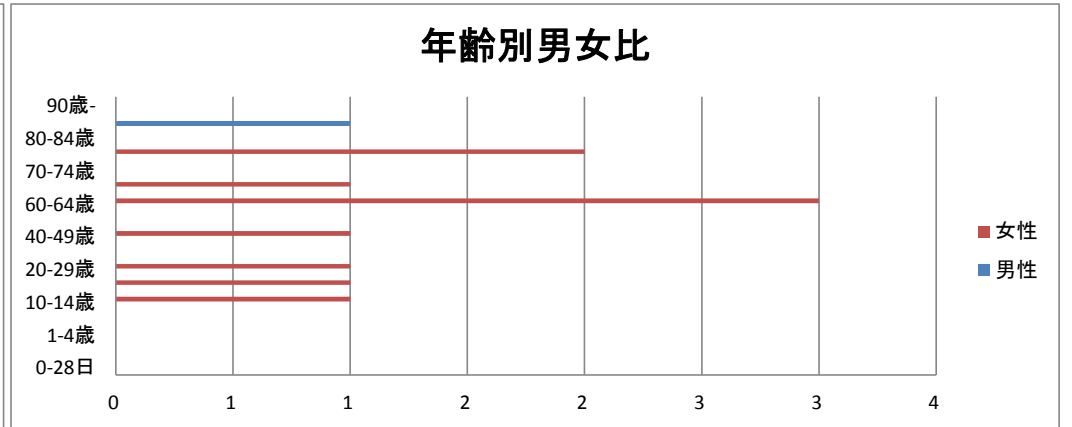

在院日数別合計

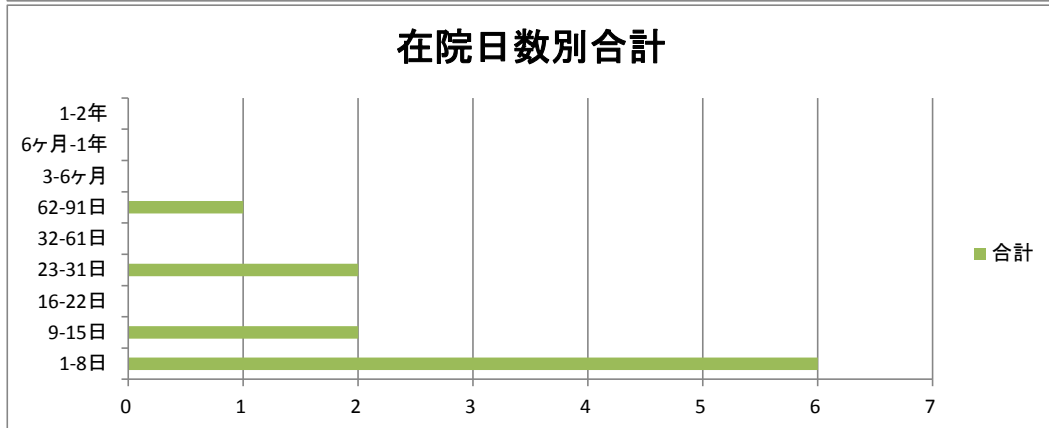

在院日数別男女比

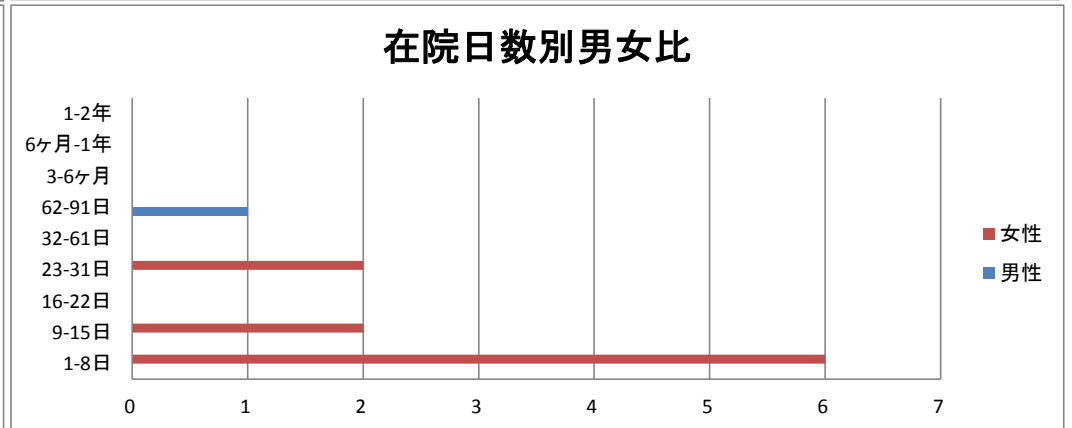

V 精神及び行動の障害 3位 054症状性を含む器質性精神障害

年齢別	0-28日	29日-11ヶ月	1-4歳	5-9歳	10-14歳	15-19歳	20-29歳	30-39歳	40-49歳	50-59歳	60-64歳	65-69歳	70-74歳	75-79歳	80-84歳	85-89歳	90歳-	総数
合計	0	0	0	0	0	0	0	0	0	0	0	0	0	1	1	2	3	7
合計比率	0.00%	0.00%	0.00%	0.00%	0.00%	0.00%	0.00%	0.00%	0.00%	0.00%	0.00%	0.00%	0.00%	14.29%	14.29%	28.57%	42.86%	100.00%
男性	0	0	0	0	0	0	0	0	0	0	0	0	0	0	0	1	1	2
男性比率	0.00%	0.00%	0.00%	0.00%	0.00%	0.00%	0.00%	0.00%	0.00%	0.00%	0.00%	0.00%	0.00%	0.00%	0.00%	50.00%	50.00%	100.00%
女性	0	0	0	0	0	0	0	0	0	0	0	0	0	1	1	1	2	5
女性比率	0.00%	0.00%	0.00%	0.00%	0.00%	0.00%	0.00%	0.00%	0.00%	0.00%	0.00%	0.00%	0.00%	20.00%	20.00%	20.00%	40.00%	100.00%

在院日数別	1-8日	9-15日	16-22日	23-31日	32-61日	62-91日	3-6ヶ月	6ヶ月-1年	1-2年	総数
合計	2	0	1	0	1	1	1	1	0	7
合計比率	28.57%	0.00%	14.29%	0.00%	14.29%	14.29%	14.29%	14.29%	0.00%	100.00%
男性	1	0	1	0	0	0	0	0	0	2
男性比率	50.00%	0.00%	50.00%	0.00%	0.00%	0.00%	0.00%	0.00%	0.00%	100.00%
女性	1	0	0	0	1	1	1	1	0	5
女性比率	20.00%	0.00%	0.00%	0.00%	20.00%	20.00%	20.00%	20.00%	0.00%	100.00%

年齢別合計

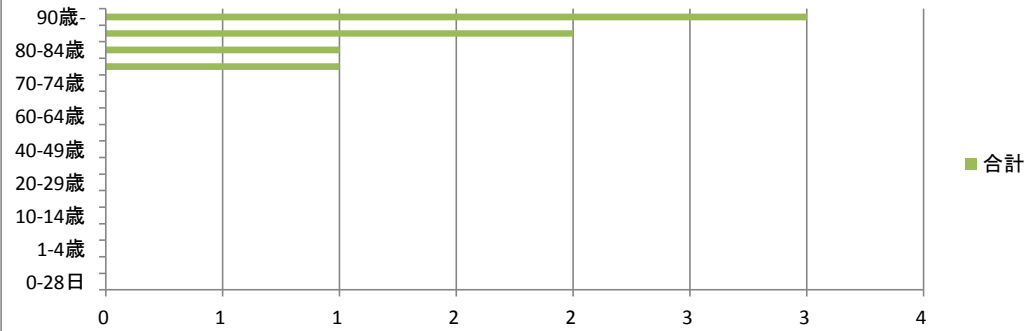

年齢別男女比

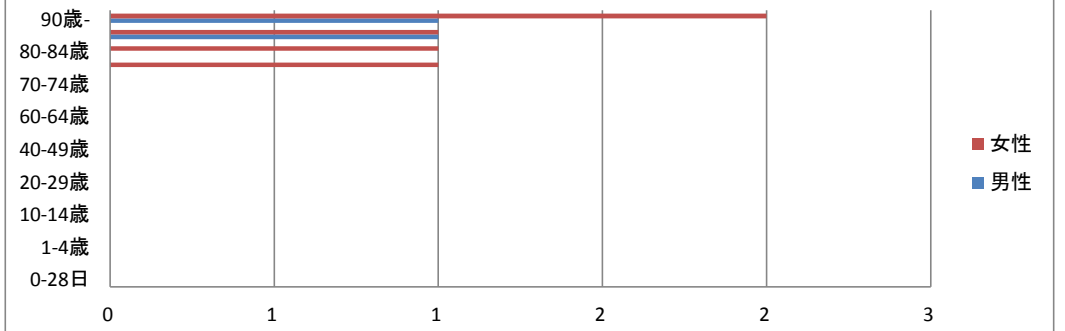

在院日数別合計

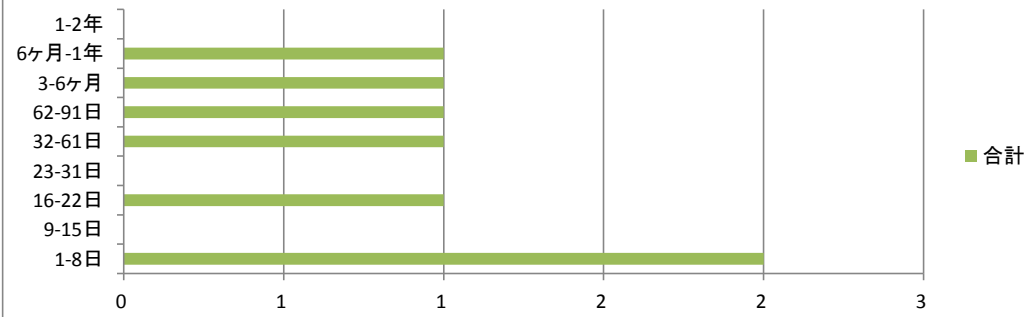

在院日数別男女比

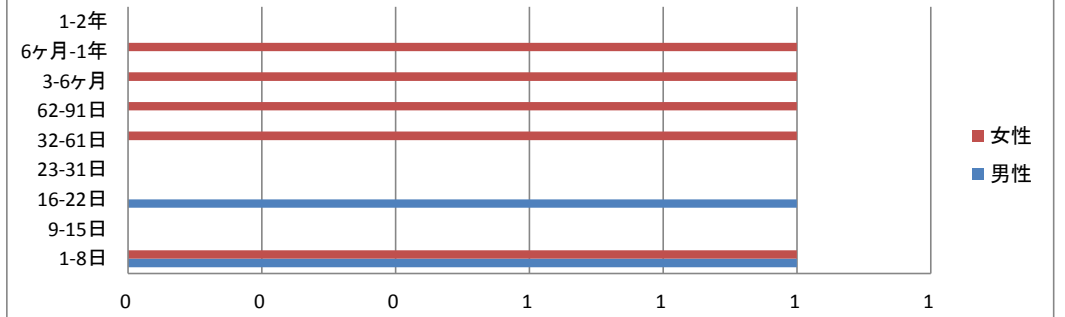



VI 神経系の疾患 1位 070挿間性及び発作性障害

年齢別	0-28日	29日-11ヶ月	1-4歳	5-9歳	10-14歳	15-19歳	20-29歳	30-39歳	40-49歳	50-59歳	60-64歳	65-69歳	70-74歳	75-79歳	80-84歳	85-89歳	90歳-	総数
合計	0	0	1	0	0	0	0	2	3	5	5	5	8	7	7	10	2	55
合計比率	0.00%	0.00%	1.82%	0.00%	0.00%	0.00%	0.00%	3.64%	5.45%	9.09%	9.09%	9.09%	14.55%	12.73%	12.73%	18.18%	3.64%	100.00%
男性	0	0	0	0	0	0	0	1	3	5	4	4	2	2	6	4	0	31
男性比率	0.00%	0.00%	0.00%	0.00%	0.00%	0.00%	0.00%	3.23%	9.68%	16.13%	12.90%	12.90%	6.45%	6.45%	19.35%	12.90%	0.00%	100.00%
女性	0	0	1	0	0	0	0	1	0	0	1	1	6	5	1	6	2	24
女性比率	0.00%	0.00%	4.17%	0.00%	0.00%	0.00%	0.00%	4.17%	0.00%	0.00%	4.17%	4.17%	25.00%	20.83%	4.17%	25.00%	8.33%	100.00%

在院日数別	1-8日	9-15日	16-22日	23-31日	32-61日	62-91日	3-6ヶ月	6ヶ月-1年	1-2年	総数
合計	34	14	1	1	3	2	0	0	0	55
合計比率	61.82%	25.45%	1.82%	1.82%	5.45%	3.64%	0.00%	0.00%	0.00%	100.00%
男性	20	7	1	0	2	1	0	0	0	31
男性比率	64.52%	22.58%	3.23%	0.00%	6.45%	3.23%	0.00%	0.00%	0.00%	100.00%
女性	14	7	0	1	1	1	0	0	0	24
女性比率	58.33%	29.17%	0.00%	4.17%	4.17%	4.17%	0.00%	0.00%	0.00%	100.00%

年齢別合計

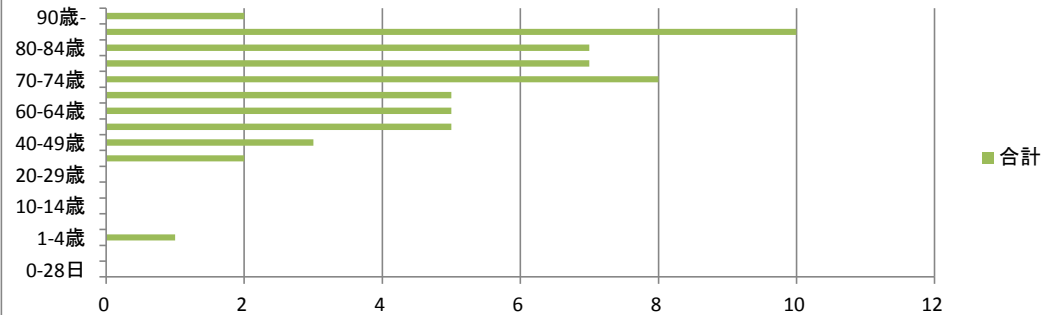

年齢別男女比

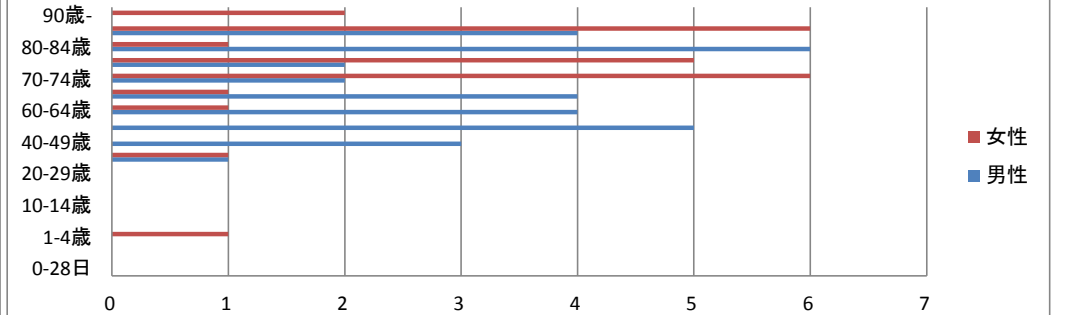

在院日数別合計

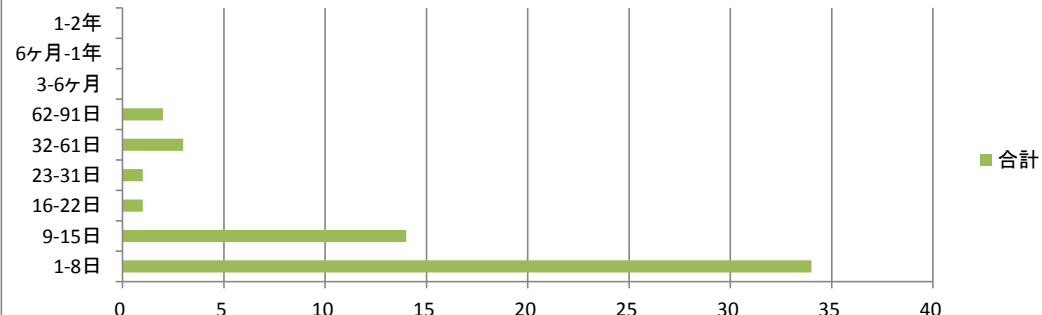

在院日数別男女比

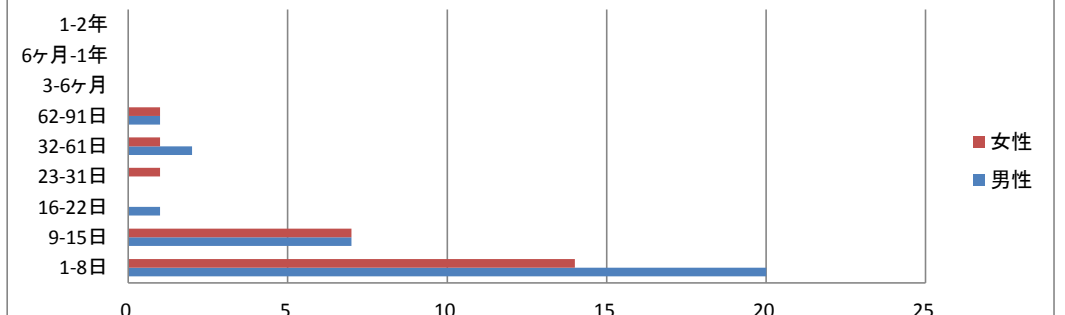

## VI 神経系の疾患 2位 071神経、神経根及び神経そう<叢>の障害

年齢別	0-28日	29日-11ヶ月	1-4歳	5-9歳	10-14歳	15-19歳	20-29歳	30-39歳	40-49歳	50-59歳	60-64歳	65-69歳	70-74歳	75-79歳	80-84歳	85-89歳	90歳-	総数
合計	0	0	0	0	0	0	1	3	3	4	0	4	2	3	3	1	1	25
合計比率	0.00%	0.00%	0.00%	0.00%	0.00%	0.00%	4.00%	12.00%	12.00%	16.00%	0.00%	16.00%	8.00%	12.00%	12.00%	4.00%	4.00%	100.00%
男性	0	0	0	0	0	0	1	1	2	3	0	3	2	0	1	1	0	14
男性比率	0.00%	0.00%	0.00%	0.00%	0.00%	0.00%	7.14%	7.14%	14.29%	21.43%	0.00%	21.43%	14.29%	0.00%	7.14%	7.14%	0.00%	100.00%
女性	0	0	0	0	0	0	0	2	1	1	0	1	0	3	2	0	1	11
女性比率	0.00%	0.00%	0.00%	0.00%	0.00%	0.00%	0.00%	18.18%	9.09%	9.09%	0.00%	9.09%	0.00%	27.27%	18.18%	0.00%	9.09%	100.00%

在院日数別	1-8日	9-15日	16-22日	23-31日	32-61日	62-91日	3-6ヶ月	6ヶ月-1年	1-2年	総数
合計	17	6	0	1	1	0	0	0	0	25
合計比率	68.00%	24.00%	0.00%	4.00%	4.00%	0.00%	0.00%	0.00%	0.00%	100.00%
男性	10	4	0	0	0	0	0	0	0	14
男性比率	71.43%	28.57%	0.00%	0.00%	0.00%	0.00%	0.00%	0.00%	0.00%	100.00%
女性	7	2	0	1	1	0	0	0	0	11
女性比率	63.64%	18.18%	0.00%	9.09%	9.09%	0.00%	0.00%	0.00%	0.00%	100.00%

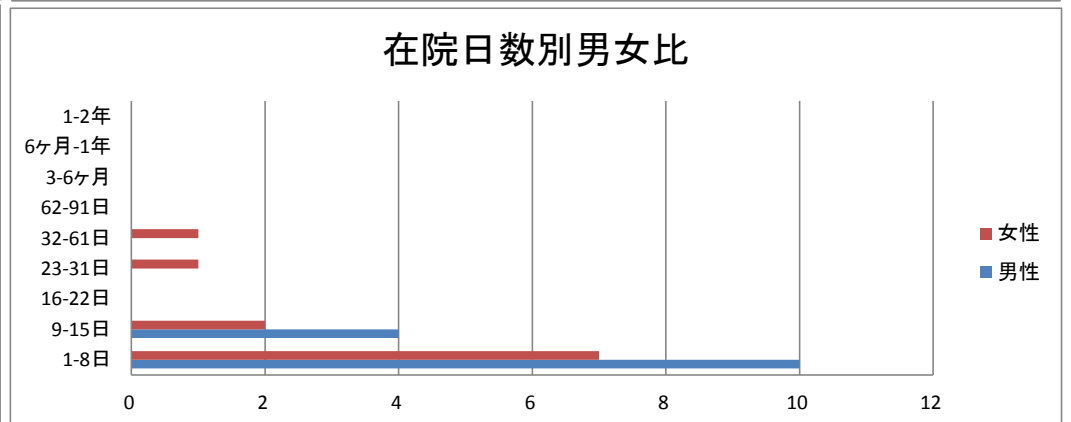
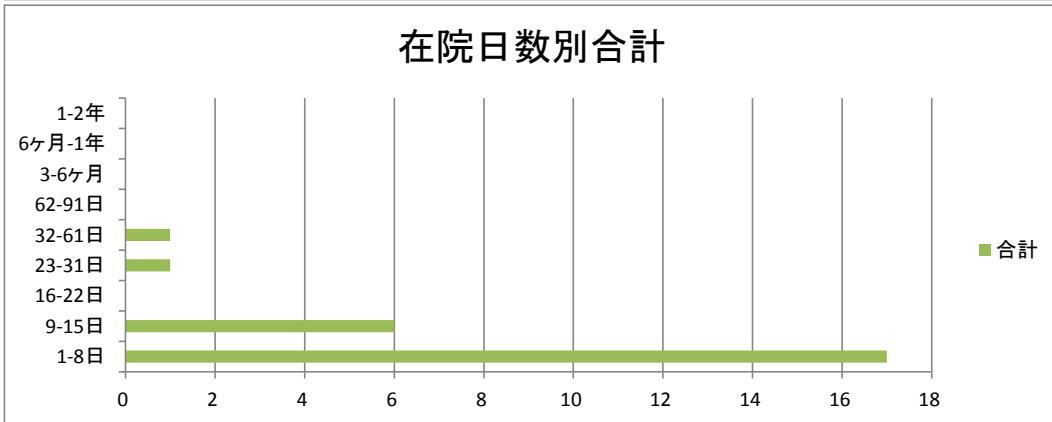
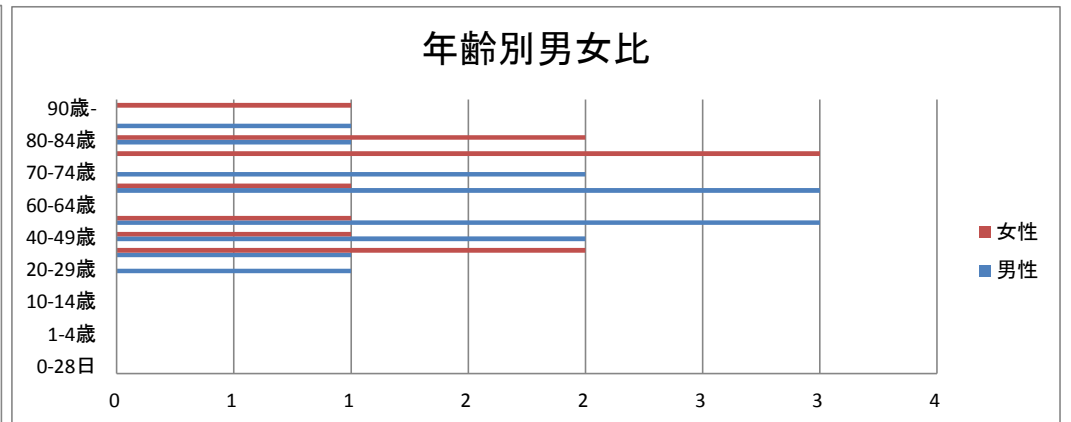
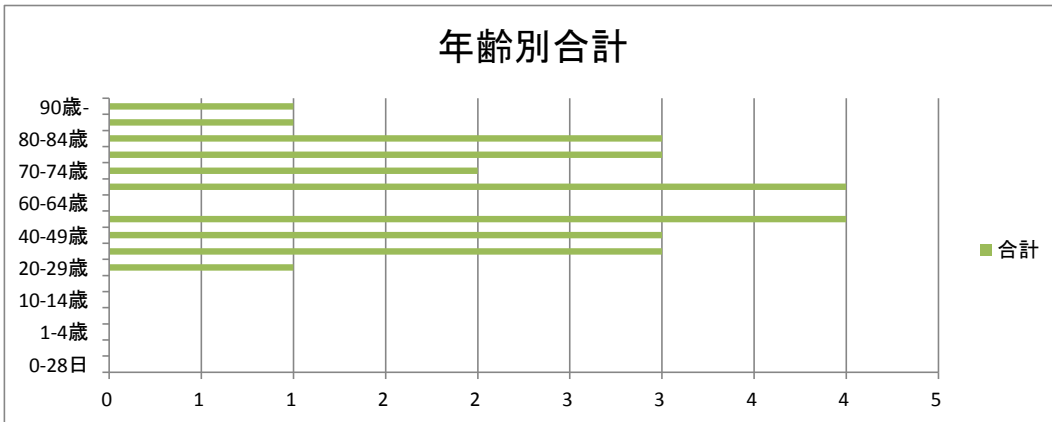

VI 神経系の疾患 3位 075神経系のその他の障害

年齢別	0-28日	29日-11ヶ月	1-4歳	5-9歳	10-14歳	15-19歳	20-29歳	30-39歳	40-49歳	50-59歳	60-64歳	65-69歳	70-74歳	75-79歳	80-84歳	85-89歳	90歳-	総数
合計	0	0	0	0	0	0	0	0	0	2	0	1	2	4	0	0	0	9
合計比率	0.00%	0.00%	0.00%	0.00%	0.00%	0.00%	0.00%	0.00%	0.00%	22.22%	0.00%	11.11%	22.22%	44.44%	0.00%	0.00%	0.00%	100.00%
男性	0	0	0	0	0	0	0	0	0	2	0	1	0	1	0	0	0	4
男性比率	0.00%	0.00%	0.00%	0.00%	0.00%	0.00%	0.00%	0.00%	0.00%	50.00%	0.00%	25.00%	0.00%	25.00%	0.00%	0.00%	0.00%	100.00%
女性	0	0	0	0	0	0	0	0	0	0	0	0	2	3	0	0	0	5
女性比率	0.00%	0.00%	0.00%	0.00%	0.00%	0.00%	0.00%	0.00%	0.00%	0.00%	0.00%	0.00%	40.00%	60.00%	0.00%	0.00%	0.00%	100.00%

在院日数別	1-8日	9-15日	16-22日	23-31日	32-61日	62-91日	3-6ヶ月	6ヶ月-1年	1-2年	総数
合計	4	2	1	0	1	0	0	1	0	9
合計比率	44.44%	22.22%	11.11%	0.00%	11.11%	0.00%	0.00%	11.11%	0.00%	100.00%
男性	2	1	0	0	0	0	0	1	0	4
男性比率	50.00%	25.00%	0.00%	0.00%	0.00%	0.00%	0.00%	25.00%	0.00%	100.00%
女性	2	1	1	0	1	0	0	0	0	5
女性比率	40.00%	20.00%	20.00%	0.00%	20.00%	0.00%	0.00%	0.00%	0.00%	100.00%

年齢別合計

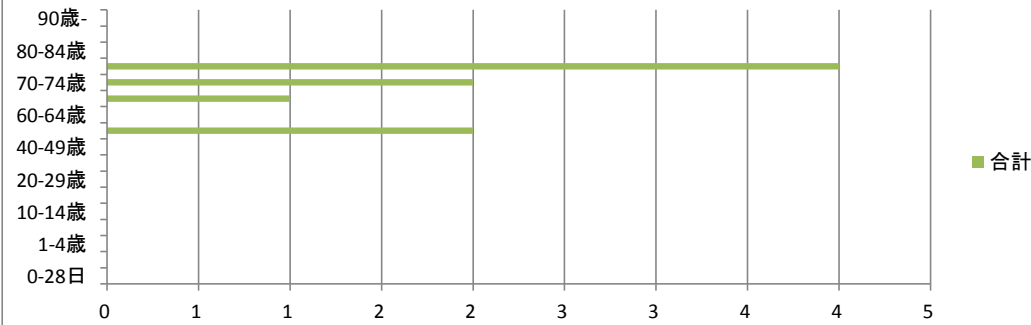

年齢別男女比

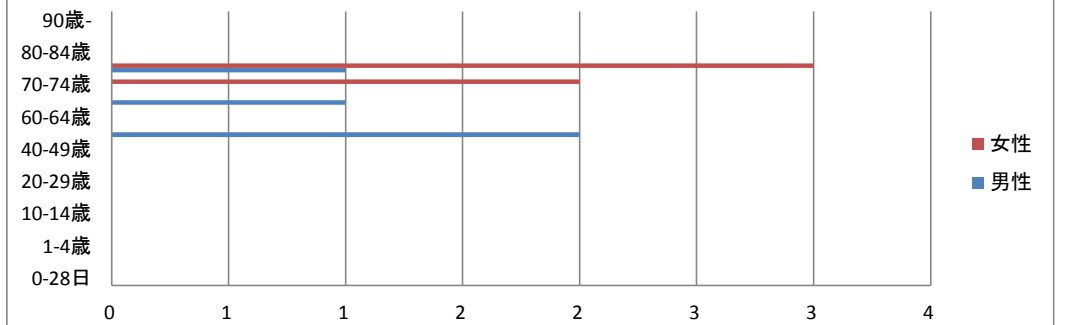

在院日数別合計

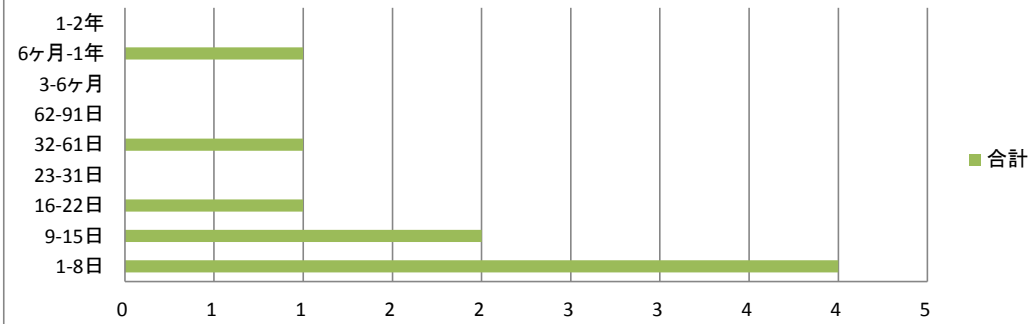

在院日数別男女比

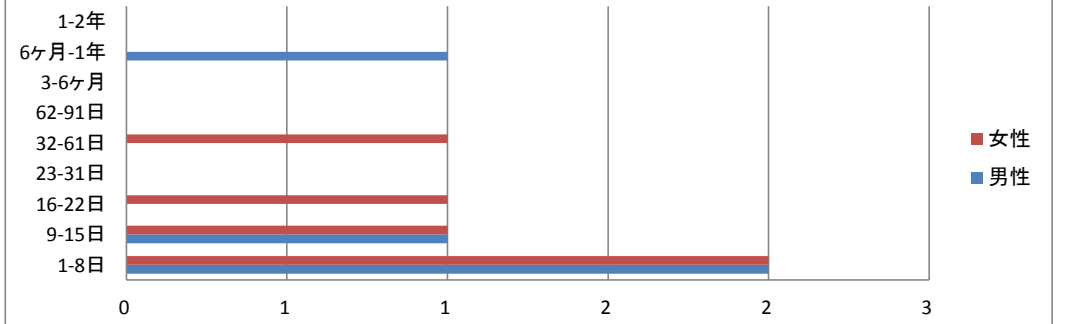

Ⅶ 眼及び付属器の疾患 1位 079水晶体の障害

年齢別	0-28日	29日-11ヶ月	1-4歳	5-9歳	10-14歳	15-19歳	20-29歳	30-39歳	40-49歳	50-59歳	60-64歳	65-69歳	70-74歳	75-79歳	80-84歳	85-89歳	90歳-	総数
合計	0	0	0	0	0	0	0	0	2	9	22	33	40	38	50	19	3	216
合計比率	0.00%	0.00%	0.00%	0.00%	0.00%	0.00%	0.00%	0.00%	0.93%	4.17%	10.19%	15.28%	18.52%	17.59%	23.15%	8.80%	1.39%	100.00%
男性	0	0	0	0	0	0	0	0	1	9	17	15	22	12	17	7	1	101
男性比率	0.00%	0.00%	0.00%	0.00%	0.00%	0.00%	0.00%	0.00%	0.99%	8.91%	16.83%	14.85%	21.78%	11.88%	16.83%	6.93%	0.99%	100.00%
女性	0	0	0	0	0	0	0	0	1	0	5	18	18	26	33	12	2	115
女性比率	0.00%	0.00%	0.00%	0.00%	0.00%	0.00%	0.00%	0.00%	0.87%	0.00%	4.35%	15.65%	15.65%	22.61%	28.70%	10.43%	1.74%	100.00%

在院日数別	1-8日	9-15日	16-22日	23-31日	32-61日	62-91日	3-6ヶ月	6ヶ月-1年	1-2年	総数
合計	211	5	0	0	0	0	0	0	0	216
合計比率	97.69%	2.31%	0.00%	0.00%	0.00%	0.00%	0.00%	0.00%	0.00%	100.00%
男性	101	0	0	0	0	0	0	0	0	101
男性比率	100.00%	0.00%	0.00%	0.00%	0.00%	0.00%	0.00%	0.00%	0.00%	100.00%
女性	110	5	0	0	0	0	0	0	0	115
女性比率	95.65%	4.35%	0.00%	0.00%	0.00%	0.00%	0.00%	0.00%	0.00%	100.00%

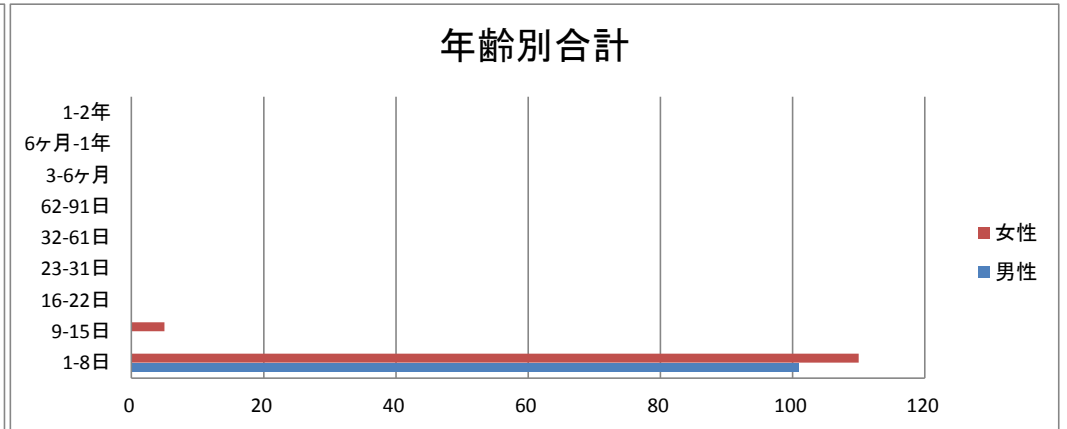
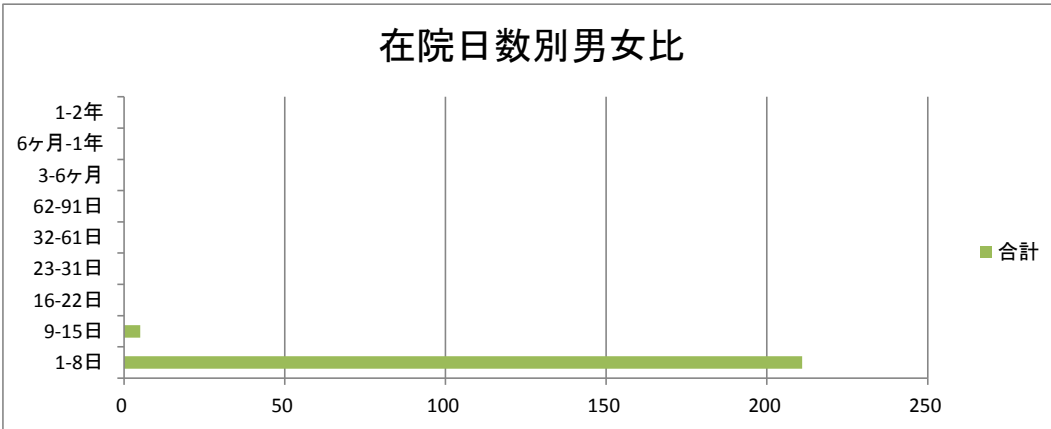
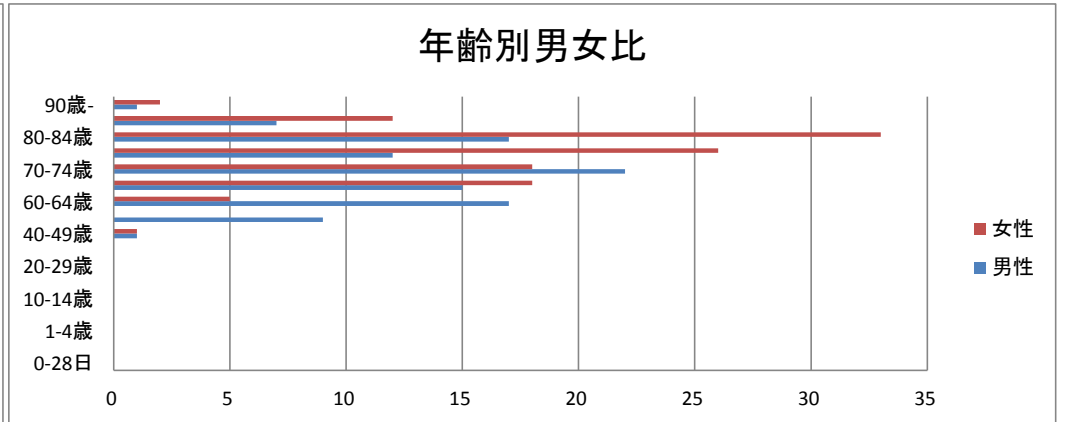
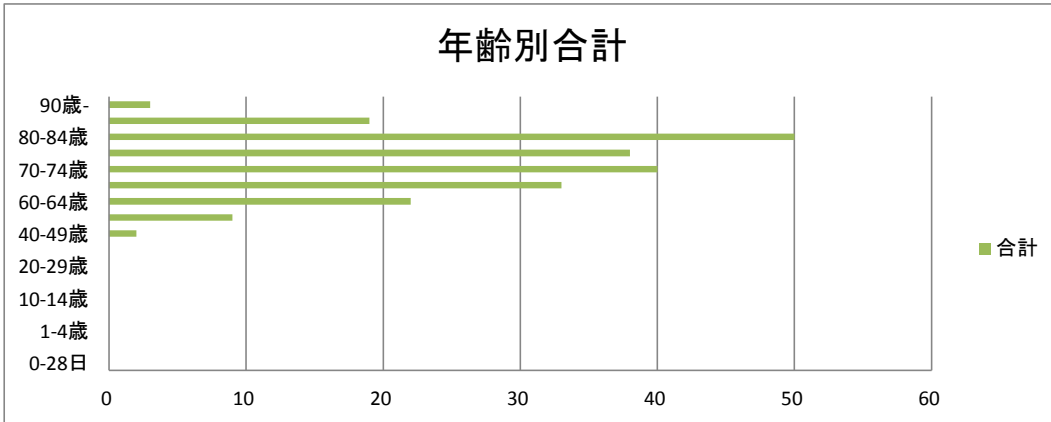

Ⅶ 眼及び付属器の疾患 2位 080脈絡膜及び網膜の障害

年齢別	0-28日	29日-11ヶ月	1-4歳	5-9歳	10-14歳	15-19歳	20-29歳	30-39歳	40-49歳	50-59歳	60-64歳	65-69歳	70-74歳	75-79歳	80-84歳	85-89歳	90歳-	総数
合計	0	0	0	0	0	0	0	0	4	1	3	2	7	1	0	0	0	18
合計比率	0.00%	0.00%	0.00%	0.00%	0.00%	0.00%	0.00%	0.00%	22.22%	5.56%	16.67%	11.11%	38.89%	5.56%	0.00%	0.00%	0.00%	100.00%
男性	0	0	0	0	0	0	0	0	3	1	2	2	6	1	0	0	0	15
男性比率	0.00%	0.00%	0.00%	0.00%	0.00%	0.00%	0.00%	0.00%	20.00%	6.67%	13.33%	13.33%	40.00%	6.67%	0.00%	0.00%	0.00%	100.00%
女性	0	0	0	0	0	0	0	0	1	0	1	0	1	0	0	0	0	3
女性比率	0.00%	0.00%	0.00%	0.00%	0.00%	0.00%	0.00%	0.00%	33.33%	0.00%	33.33%	0.00%	33.33%	0.00%	0.00%	0.00%	0.00%	100.00%

在院日数別	1-8日	9-15日	16-22日	23-31日	32-61日	62-91日	3-6ヶ月	6ヶ月-1年	1-2年	総数
合計	15	3	0	0	0	0	0	0	0	18
合計比率	83.33%	16.67%	0.00%	0.00%	0.00%	0.00%	0.00%	0.00%	0.00%	100.00%
男性	12	3	0	0	0	0	0	0	0	15
男性比率	80.00%	20.00%	0.00%	0.00%	0.00%	0.00%	0.00%	0.00%	0.00%	100.00%
女性	3	0	0	0	0	0	0	0	0	3
女性比率	100.00%	0.00%	0.00%	0.00%	0.00%	0.00%	0.00%	0.00%	0.00%	100.00%

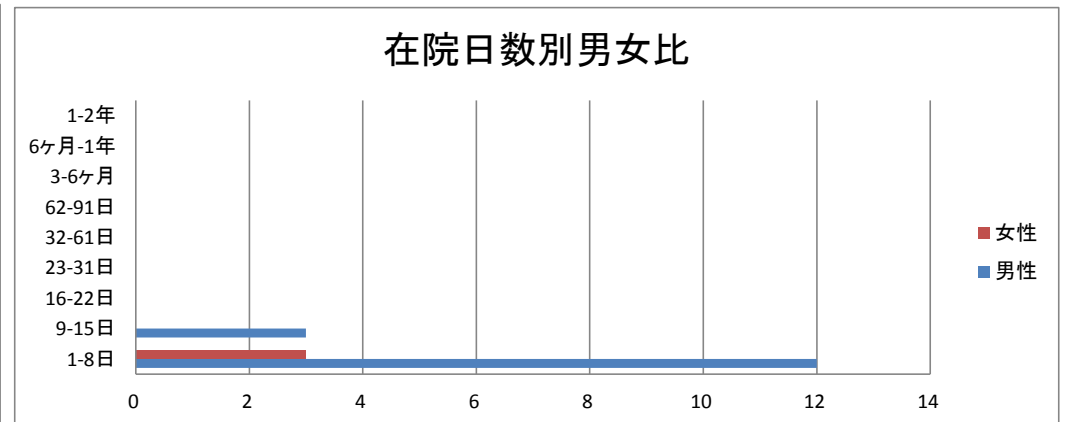
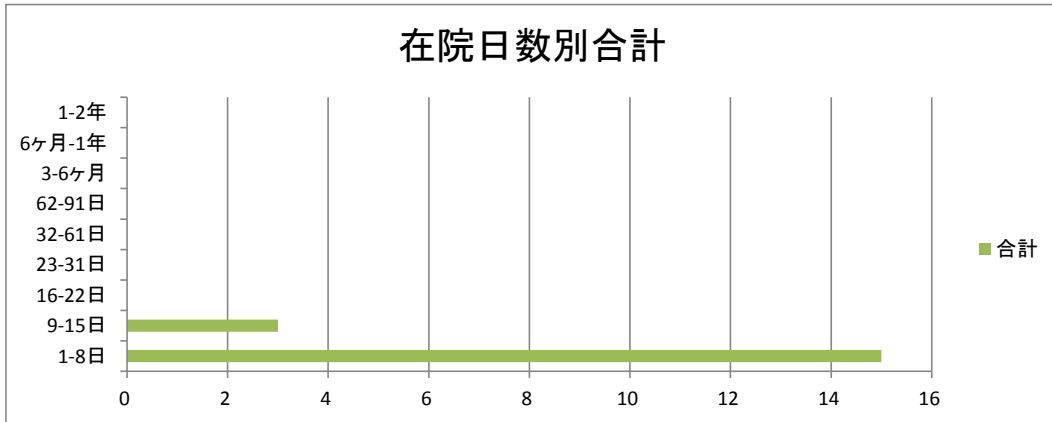
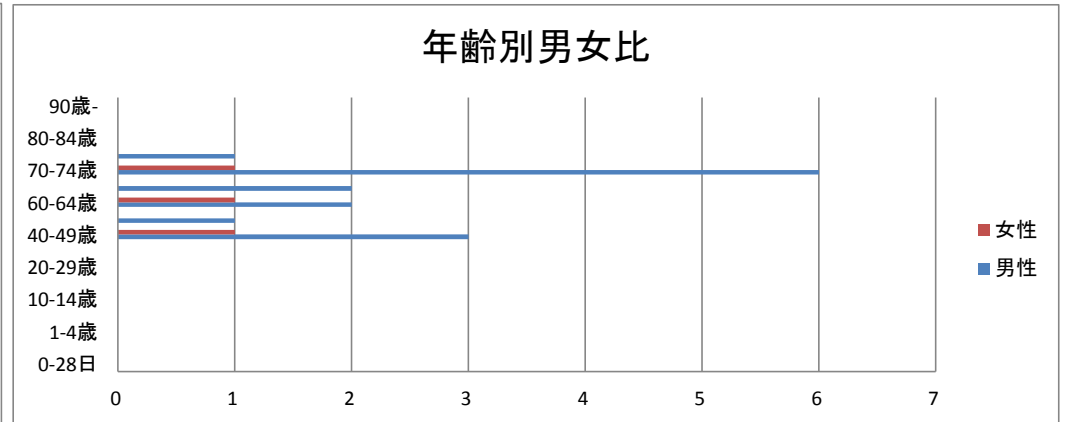
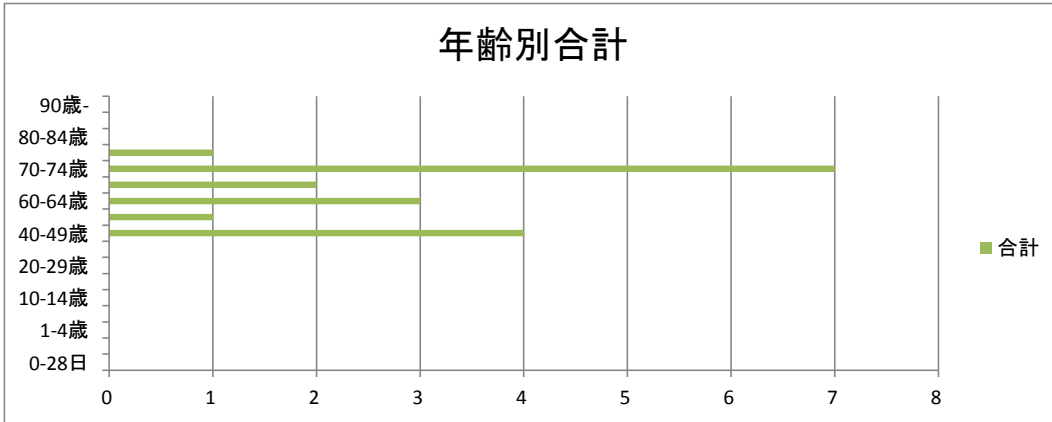

Ⅶ 眼及び付属器の疾患 3位 076眼瞼、涙器及び眼窩の障害

年齢別	0-28日	29日-11ヶ月	1-4歳	5-9歳	10-14歳	15-19歳	20-29歳	30-39歳	40-49歳	50-59歳	60-64歳	65-69歳	70-74歳	75-79歳	80-84歳	85-89歳	90歳-	総数
合計	0	0	0	0	0	0	0	0	0	0	0	1	1	2	3	3	2	12
合計比率	0.00%	0.00%	0.00%	0.00%	0.00%	0.00%	0.00%	0.00%	0.00%	0.00%	0.00%	8.33%	8.33%	16.67%	25.00%	25.00%	16.67%	100.00%
男性	0	0	0	0	0	0	0	0	0	0	0	0	0	0	0	0	0	0
男性比率	#DIV/0!	#DIV/0!	#DIV/0!	#DIV/0!	#DIV/0!	#DIV/0!	#DIV/0!	#DIV/0!	#DIV/0!	#DIV/0!	#DIV/0!	#DIV/0!	#DIV/0!	#DIV/0!	#DIV/0!	#DIV/0!	#DIV/0!	#DIV/0!
女性	0	0	0	0	0	0	0	0	0	0	0	1	1	2	3	3	2	12
女性比率	0.00%	0.00%	0.00%	0.00%	0.00%	0.00%	0.00%	0.00%	0.00%	0.00%	0.00%	8.33%	8.33%	16.67%	25.00%	25.00%	16.67%	100.00%

在院日数別	1-8日	9-15日	16-22日	23-31日	32-61日	62-91日	3-6ヶ月	6ヶ月-1年	1-2年	総数
合計	11	1	0	0	0	0	0	0	0	12
合計比率	91.67%	8.33%	0.00%	0.00%	0.00%	0.00%	0.00%	0.00%	0.00%	100.00%
男性	0	0	0	0	0	0	0	0	0	0
男性比率	#DIV/0!	#DIV/0!	#DIV/0!	#DIV/0!	#DIV/0!	#DIV/0!	#DIV/0!	#DIV/0!	#DIV/0!	#DIV/0!
女性	11	1	0	0	0	0	0	0	0	12
女性比率	91.67%	8.33%	0.00%	0.00%	0.00%	0.00%	0.00%	0.00%	0.00%	100.00%

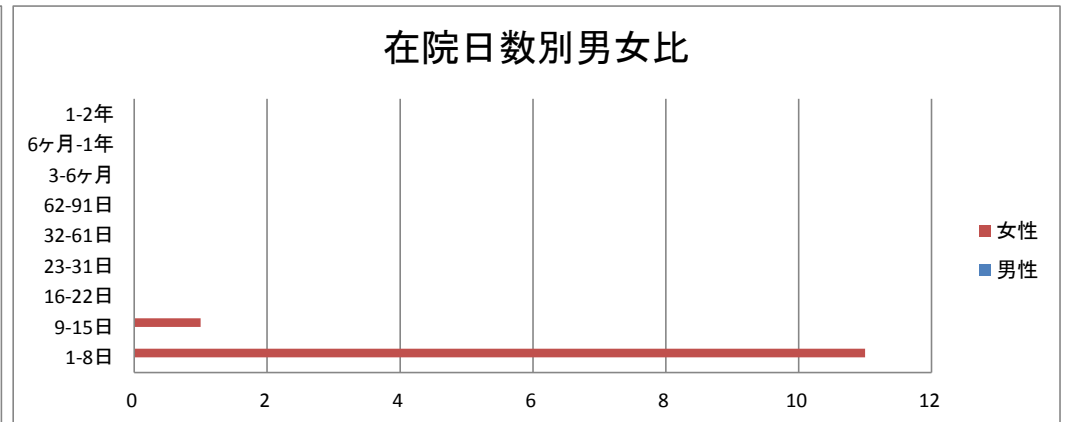
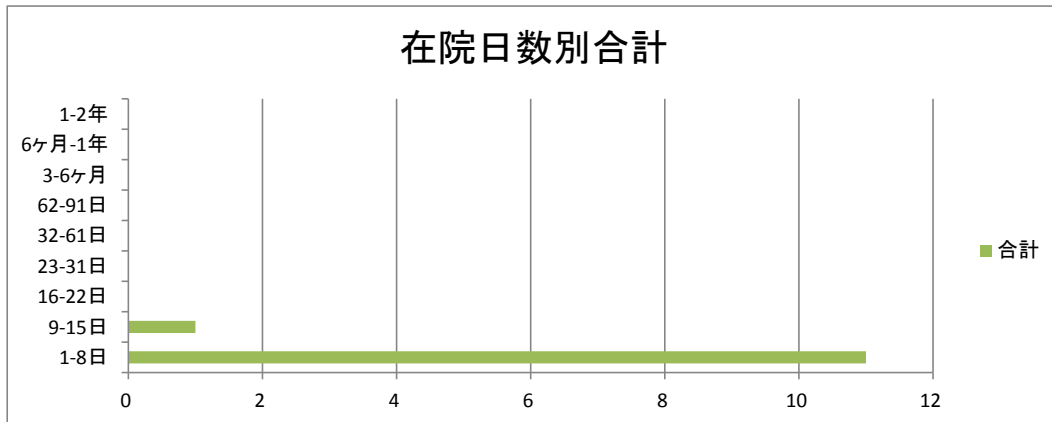
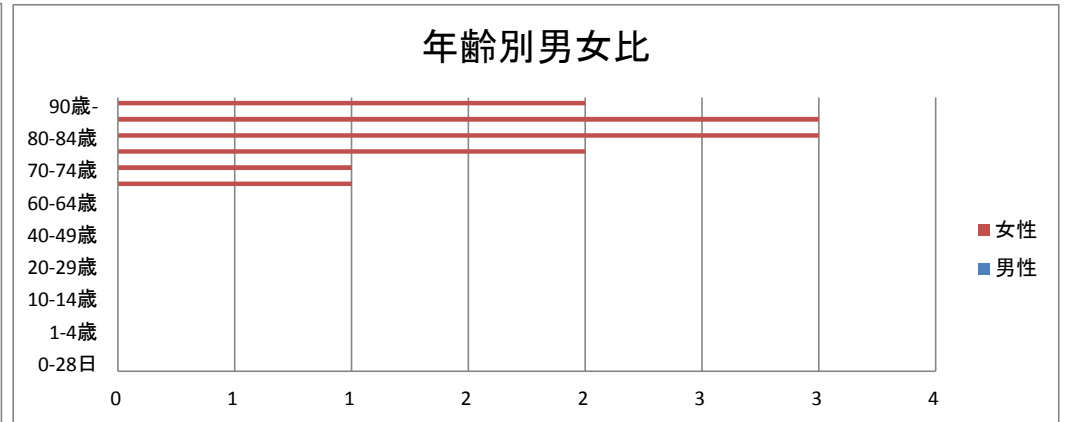
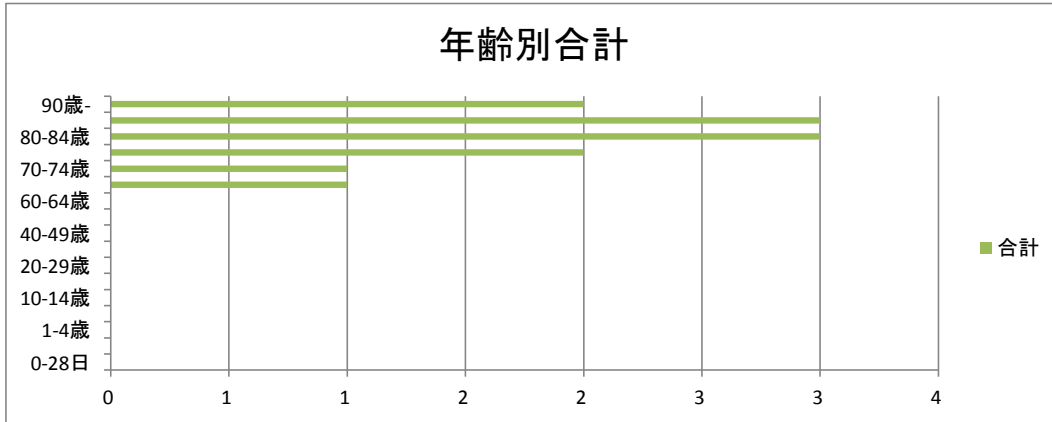

Ⅷ 耳及び乳様突起の疾患 1位 089内耳疾患

年齢別	0-28日	29日-11ヶ月	1-4歳	5-9歳	10-14歳	15-19歳	20-29歳	30-39歳	40-49歳	50-59歳	60-64歳	65-69歳	70-74歳	75-79歳	80-84歳	85-89歳	90歳-	総数
合計	0	0	0	0	0	0	0	7	4	6	7	5	11	8	10	4	1	63
合計比率	0.00%	0.00%	0.00%	0.00%	0.00%	0.00%	0.00%	11.11%	6.35%	9.52%	11.11%	7.94%	17.46%	12.70%	15.87%	6.35%	1.59%	100.00%
男性	0	0	0	0	0	0	0	1	2	4	4	1	3	2	3	0	0	20
男性比率	0.00%	0.00%	0.00%	0.00%	0.00%	0.00%	0.00%	5.00%	10.00%	20.00%	20.00%	5.00%	15.00%	10.00%	15.00%	0.00%	0.00%	100.00%
女性	0	0	0	0	0	0	0	6	2	2	3	4	8	6	7	4	1	43
女性比率	0.00%	0.00%	0.00%	0.00%	0.00%	0.00%	0.00%	13.95%	4.65%	4.65%	6.98%	9.30%	18.60%	13.95%	16.28%	9.30%	2.33%	100.00%

在院日数別	1-8日	9-15日	16-22日	23-31日	32-61日	62-91日	3-6ヶ月	6ヶ月-1年	1-2年	総数
合計	52	10	1	0	0	0	0	0	0	63
合計比率	82.54%	15.87%	1.59%	0.00%	0.00%	0.00%	0.00%	0.00%	0.00%	100.00%
男性	16	4	0	0	0	0	0	0	0	20
男性比率	80.00%	20.00%	0.00%	0.00%	0.00%	0.00%	0.00%	0.00%	0.00%	100.00%
女性	36	6	1	0	0	0	0	0	0	43
女性比率	83.72%	13.95%	2.33%	0.00%	0.00%	0.00%	0.00%	0.00%	0.00%	100.00%

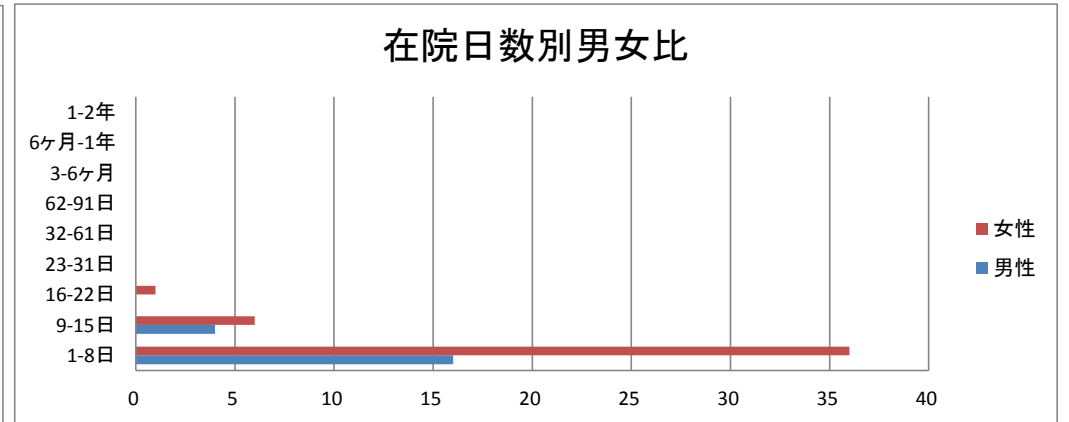
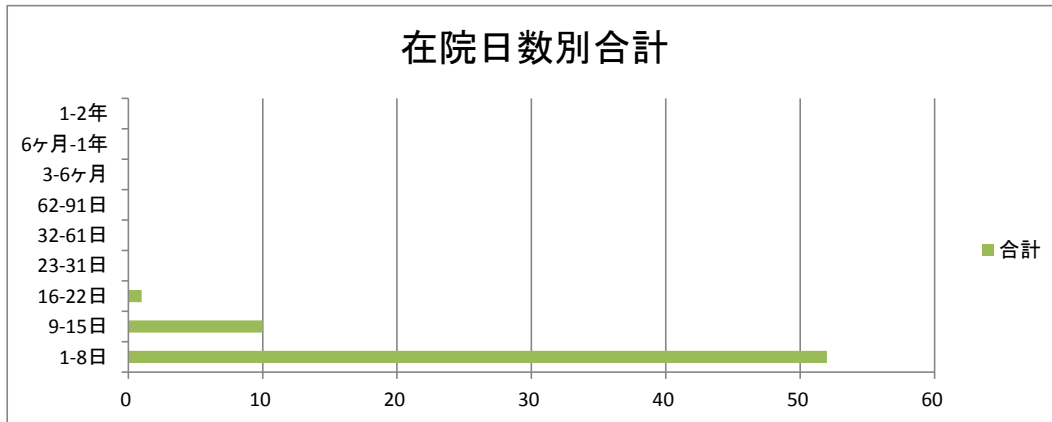
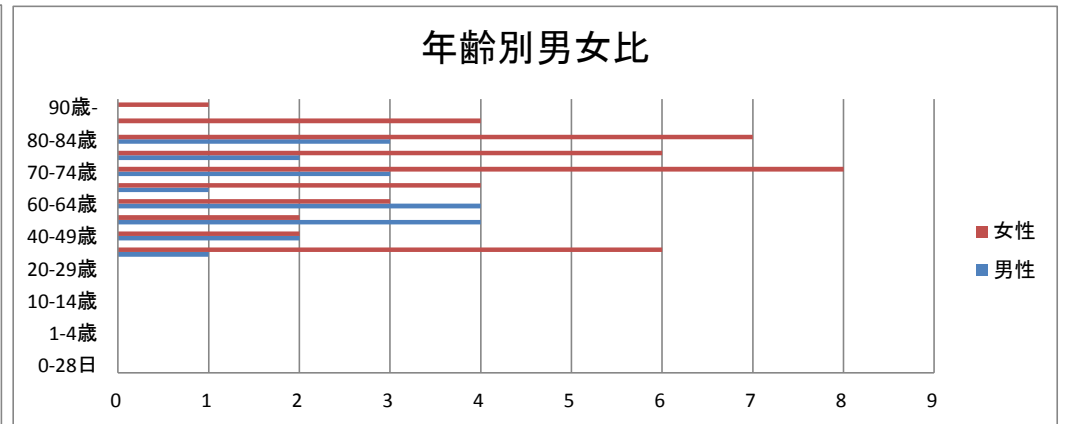
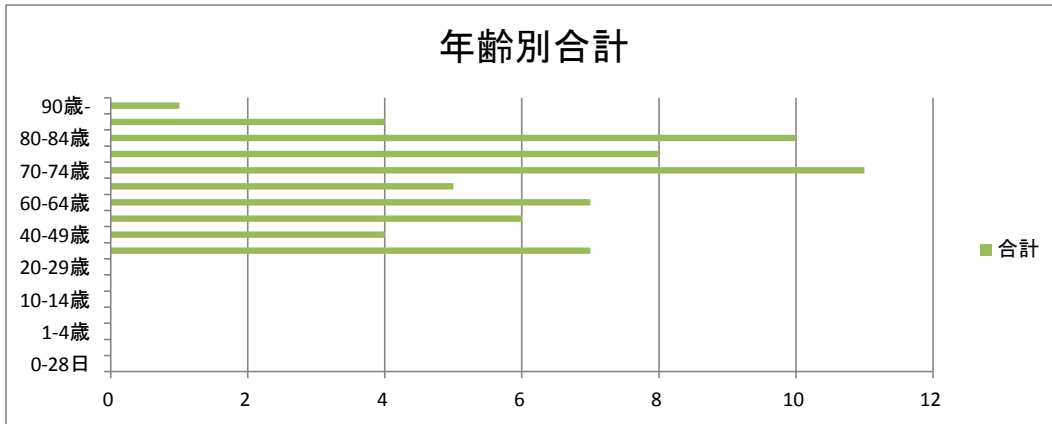

Ⅷ 耳及び乳様突起の疾患 2位 090耳のその他の障害

年齢別	0-28日	29日-11ヶ月	1-4歳	5-9歳	10-14歳	15-19歳	20-29歳	30-39歳	40-49歳	50-59歳	60-64歳	65-69歳	70-74歳	75-79歳	80-84歳	85-89歳	90歳-	総数
合計	0	0	0	0	0	0	0	2	0	2	3	1	3	2	0	0	0	13
合計比率	0.00%	0.00%	0.00%	0.00%	0.00%	0.00%	0.00%	15.38%	0.00%	15.38%	23.08%	7.69%	23.08%	15.38%	0.00%	0.00%	0.00%	100.00%
男性	0	0	0	0	0	0	0	2	0	1	2	1	2	1	0	0	0	9
男性比率	0.00%	0.00%	0.00%	0.00%	0.00%	0.00%	0.00%	22.22%	0.00%	11.11%	22.22%	11.11%	22.22%	11.11%	0.00%	0.00%	0.00%	100.00%
女性	0	0	0	0	0	0	0	0	0	1	1	0	1	1	0	0	0	4
女性比率	0.00%	0.00%	0.00%	0.00%	0.00%	0.00%	0.00%	0.00%	0.00%	25.00%	25.00%	0.00%	25.00%	25.00%	0.00%	0.00%	0.00%	100.00%

在院日数別	1-8日	9-15日	16-22日	23-31日	32-61日	62-91日	3-6ヶ月	6ヶ月-1年	1-2年	総数
合計	10	3	0	0	0	0	0	0	0	13
合計比率	76.92%	23.08%	0.00%	0.00%	0.00%	0.00%	0.00%	0.00%	0.00%	100.00%
男性	7	2	0	0	0	0	0	0	0	9
男性比率	77.78%	22.22%	0.00%	0.00%	0.00%	0.00%	0.00%	0.00%	0.00%	100.00%
女性	3	1	0	0	0	0	0	0	0	4
女性比率	75.00%	25.00%	0.00%	0.00%	0.00%	0.00%	0.00%	0.00%	0.00%	100.00%

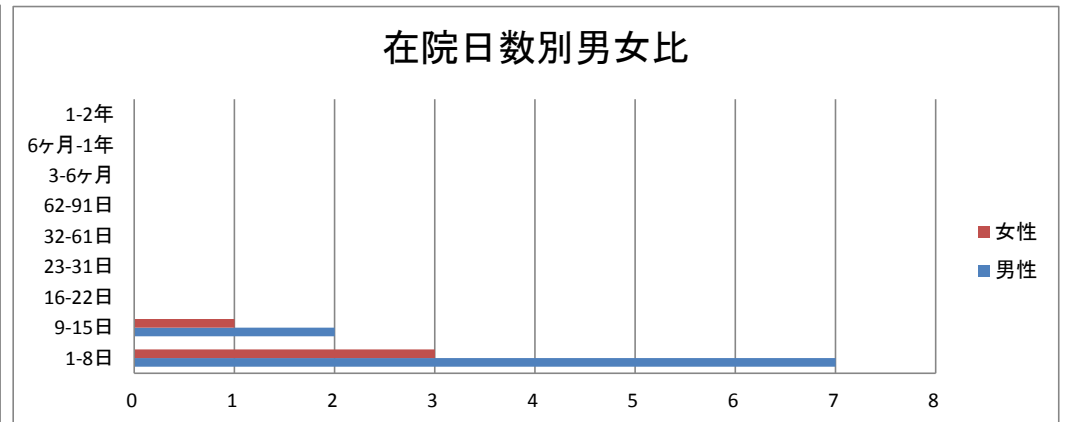
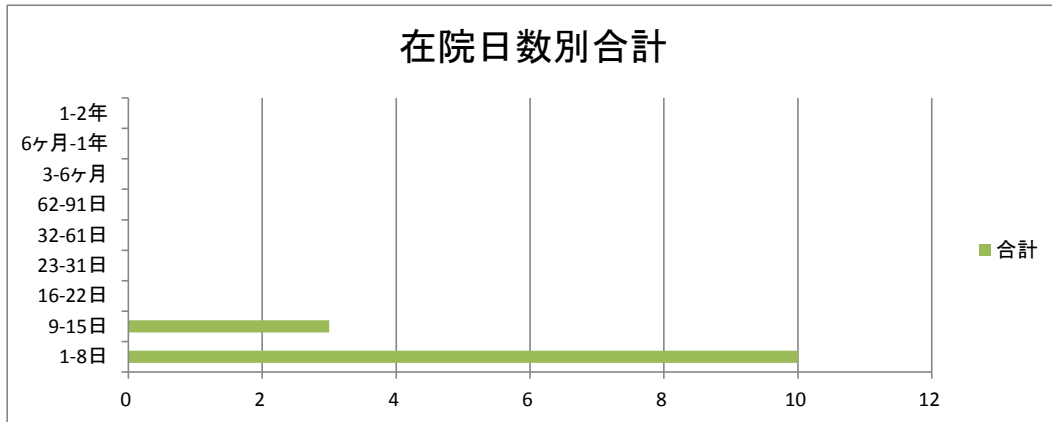
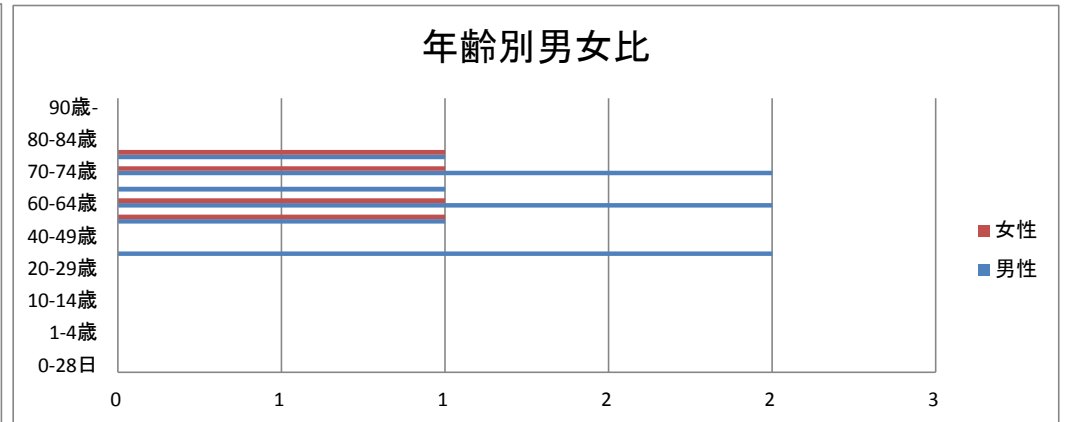
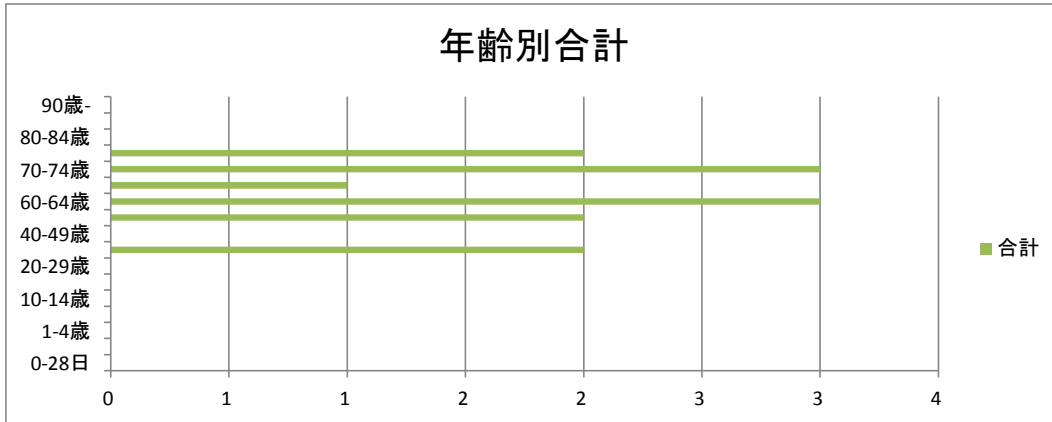



Ⅷ 耳及び乳様突起の疾患 3位 088中耳及び乳様突起の疾患

年齢別	0-28日	29日-11ヶ月	1-4歳	5-9歳	10-14歳	15-19歳	20-29歳	30-39歳	40-49歳	50-59歳	60-64歳	65-69歳	70-74歳	75-79歳	80-84歳	85-89歳	90歳-	総数
合計	0	0	3	1	0	0	0	0	1	0	1	0	0	0	0	0	0	6
合計比率	0.00%	0.00%	50.00%	16.67%	0.00%	0.00%	0.00%	0.00%	16.67%	0.00%	16.67%	0.00%	0.00%	0.00%	0.00%	0.00%	0.00%	100.00%
男性	0	0	0	1	0	0	0	0	1	0	1	0	0	0	0	0	0	3
男性比率	0.00%	0.00%	0.00%	33.33%	0.00%	0.00%	0.00%	0.00%	33.33%	0.00%	33.33%	0.00%	0.00%	0.00%	0.00%	0.00%	0.00%	100.00%
女性	0	0	3	0	0	0	0	0	0	0	0	0	0	0	0	0	0	3
女性比率	0.00%	0.00%	100.00%	0.00%	0.00%	0.00%	0.00%	0.00%	0.00%	0.00%	0.00%	0.00%	0.00%	0.00%	0.00%	0.00%	0.00%	100.00%

在院日数別	1-8日	9-15日	16-22日	23-31日	32-61日	62-91日	3-6ヶ月	6ヶ月-1年	1-2年	総数
合計	5	1	0	0	0	0	0	0	0	6
合計比率	83.33%	16.67%	0.00%	0.00%	0.00%	0.00%	0.00%	0.00%	0.00%	100.00%
男性	2	1	0	0	0	0	0	0	0	3
男性比率	66.67%	33.33%	0.00%	0.00%	0.00%	0.00%	0.00%	0.00%	0.00%	100.00%
女性	3	0	0	0	0	0	0	0	0	3
女性比率	100.00%	0.00%	0.00%	0.00%	0.00%	0.00%	0.00%	0.00%	0.00%	100.00%

年齢別合計

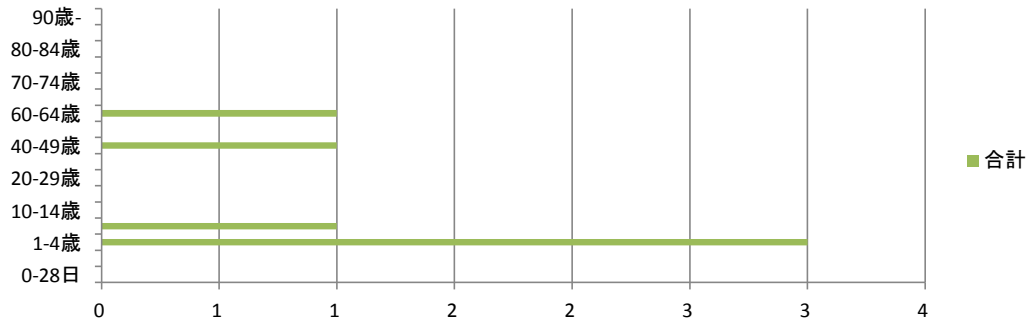

年齢別男女比

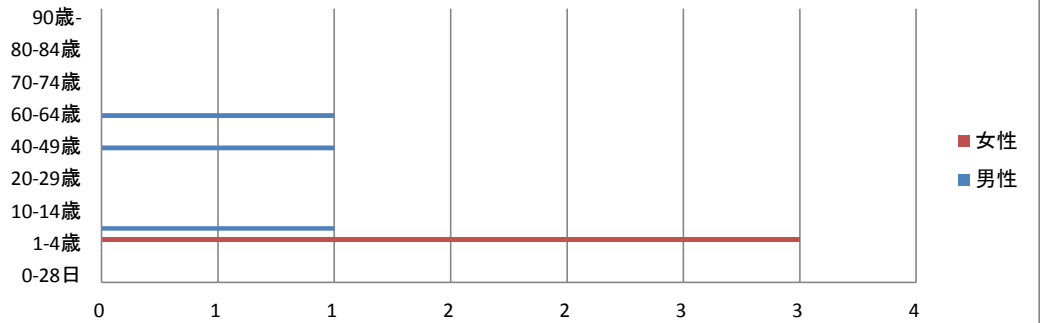

在院日数別合計

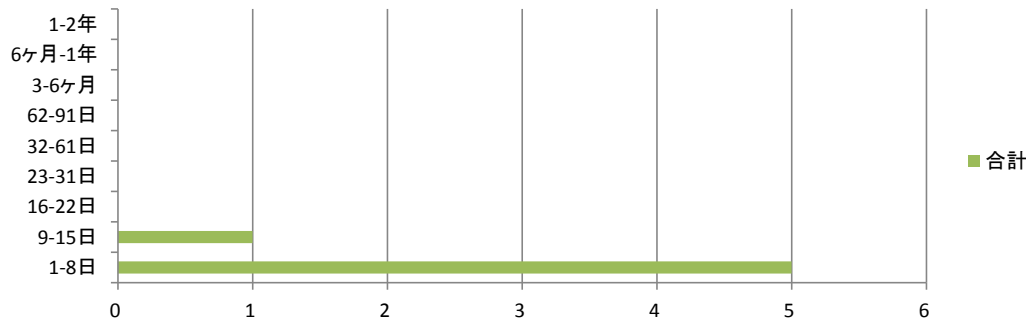

在院日数別男女比

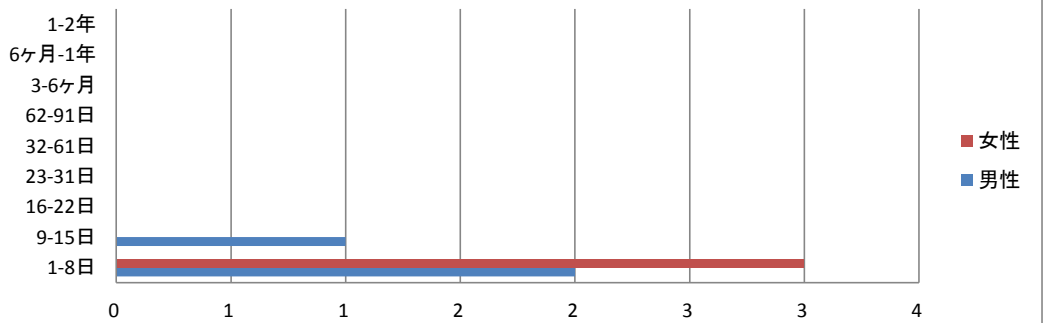

Ⅸ 循環器系の疾患 1位 097脳血管疾患

年齢別	0-28日	29日-11ヶ月	1-4歳	5-9歳	10-14歳	15-19歳	20-29歳	30-39歳	40-49歳	50-59歳	60-64歳	65-69歳	70-74歳	75-79歳	80-84歳	85-89歳	90歳-	総数
合計	0	0	0	0	0	0	1	3	17	33	40	23	43	46	42	36	22	306
合計比率	0.00%	0.00%	0.00%	0.00%	0.00%	0.00%	0.33%	0.98%	5.56%	10.78%	13.07%	7.52%	14.05%	15.03%	13.73%	11.76%	7.19%	100.00%
男性	0	0	0	0	0	0	1	3	14	27	30	17	32	23	26	15	2	190
男性比率	0.00%	0.00%	0.00%	0.00%	0.00%	0.00%	0.53%	1.58%	7.37%	14.21%	15.79%	8.95%	16.84%	12.11%	13.68%	7.89%	1.05%	100.00%
女性	0	0	0	0	0	0	0	0	3	6	10	6	11	23	16	21	20	116
女性比率	0.00%	0.00%	0.00%	0.00%	0.00%	0.00%	0.00%	0.00%	2.59%	5.17%	8.62%	5.17%	9.48%	19.83%	13.79%	18.10%	17.24%	100.00%

在院日数別	1-8日	9-15日	16-22日	23-31日	32-61日	62-91日	3-6ヶ月	6ヶ月-1年	1-2年	総数
合計	48	65	62	43	56	12	15	4	1	306
合計比率	15.69%	21.24%	20.26%	14.05%	18.30%	3.92%	4.90%	1.31%	0.33%	100.00%
男性	27	46	46	28	27	6	8	2	0	190
男性比率	14.21%	24.21%	24.21%	14.74%	14.21%	3.16%	4.21%	1.05%	0.00%	100.00%
女性	21	19	16	15	29	6	7	2	1	116
女性比率	18.10%	16.38%	13.79%	12.93%	25.00%	5.17%	6.03%	1.72%	0.86%	100.00%

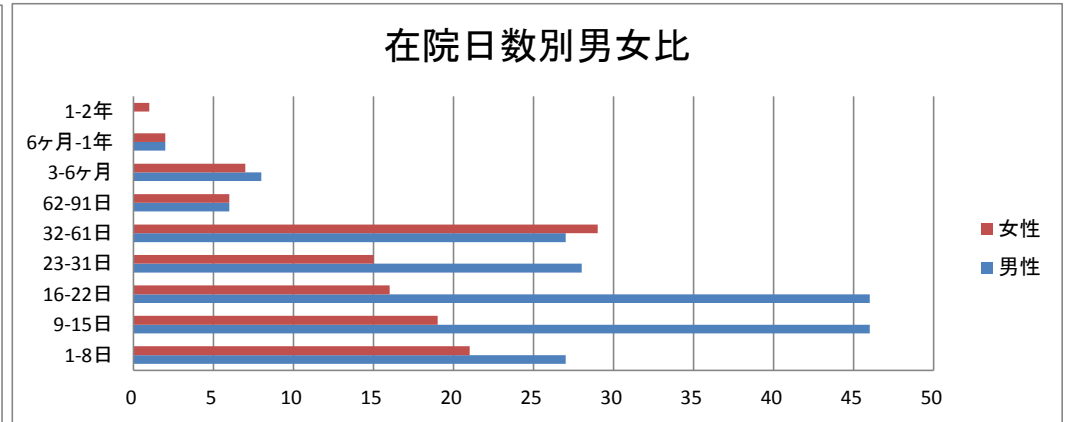
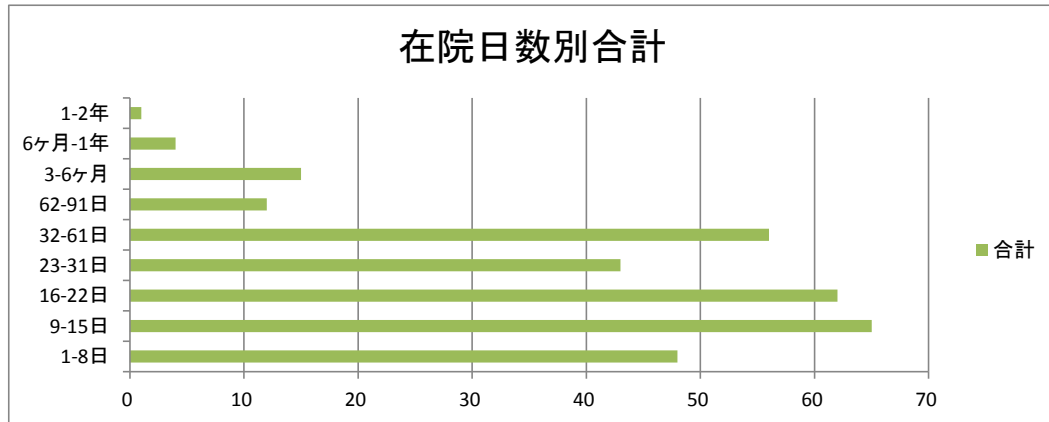
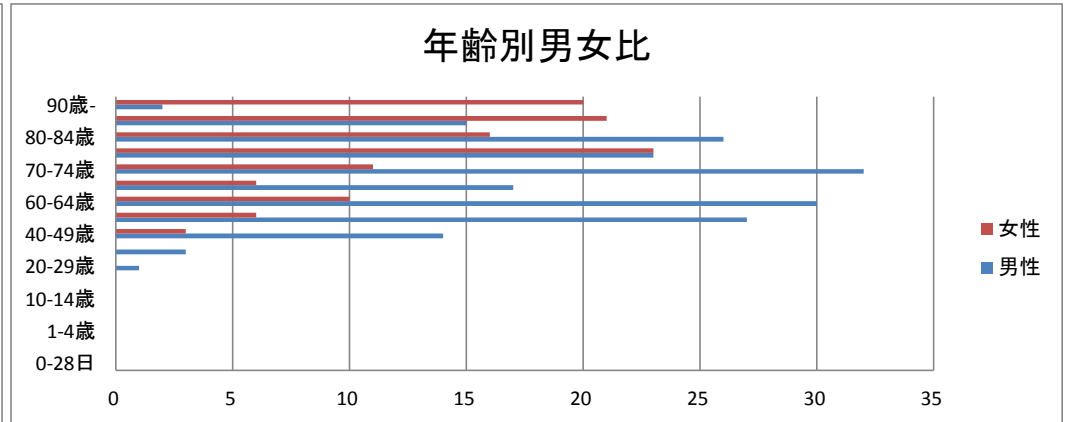
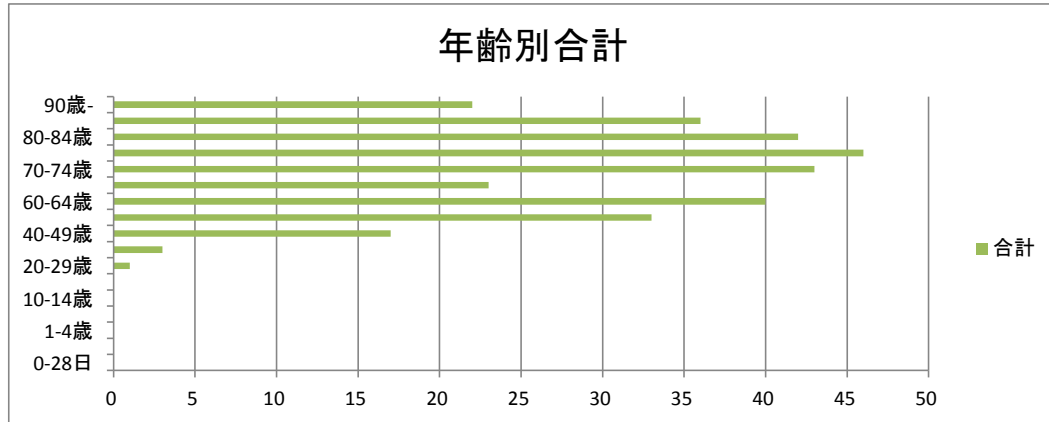

Ⅸ 循環器系の疾患 2位 096その他の型の心疾患

年齢別	0-28日	29日-11ヶ月	1-4歳	5-9歳	10-14歳	15-19歳	20-29歳	30-39歳	40-49歳	50-59歳	60-64歳	65-69歳	70-74歳	75-79歳	80-84歳	85-89歳	90歳-	総数
合計	0	0	0	0	0	0	2	1	4	4	5	8	12	13	26	39	26	140
合計比率	0.00%	0.00%	0.00%	0.00%	0.00%	0.00%	1.43%	0.71%	2.86%	2.86%	3.57%	5.71%	8.57%	9.29%	18.57%	27.86%	18.57%	100.00%
男性	0	0	0	0	0	0	1	1	4	4	3	4	5	8	12	20	8	70
男性比率	0.00%	0.00%	0.00%	0.00%	0.00%	0.00%	1.43%	1.43%	5.71%	5.71%	4.29%	5.71%	7.14%	11.43%	17.14%	28.57%	11.43%	100.00%
女性	0	0	0	0	0	0	1	0	0	0	2	4	7	5	14	19	18	70
女性比率	0.00%	0.00%	0.00%	0.00%	0.00%	0.00%	1.43%	0.00%	0.00%	0.00%	2.86%	5.71%	10.00%	7.14%	20.00%	27.14%	25.71%	100.00%

在院日数別	1-8日	9-15日	16-22日	23-31日	32-61日	62-91日	3-6ヶ月	6ヶ月-1年	1-2年	総数
合計	42	32	24	13	15	4	9	1	0	140
合計比率	30.00%	22.86%	17.14%	9.29%	10.71%	2.86%	6.43%	0.71%	0.00%	100.00%
男性	19	19	15	6	5	3	3	0	0	70
男性比率	27.14%	27.14%	21.43%	8.57%	7.14%	4.29%	4.29%	0.00%	0.00%	100.00%
女性	23	13	9	7	10	1	6	1	0	70
女性比率	32.86%	18.57%	12.86%	10.00%	14.29%	1.43%	8.57%	1.43%	0.00%	100.00%

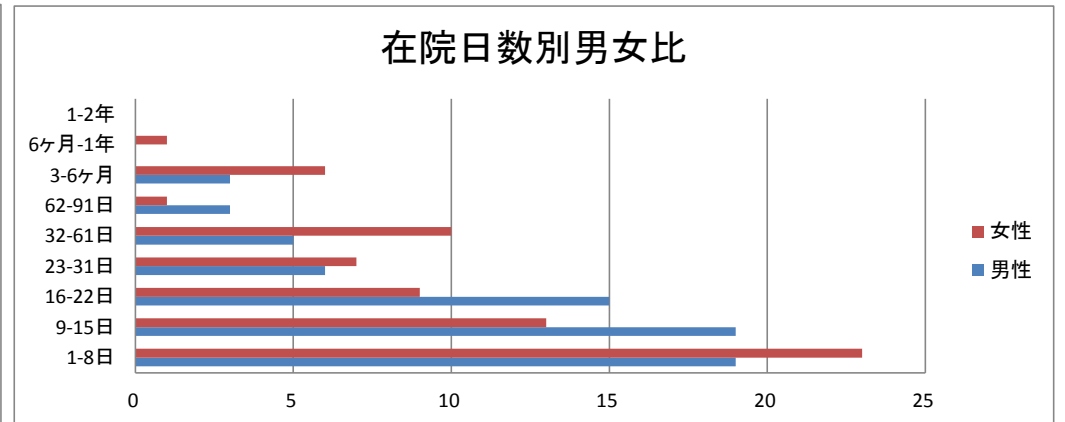
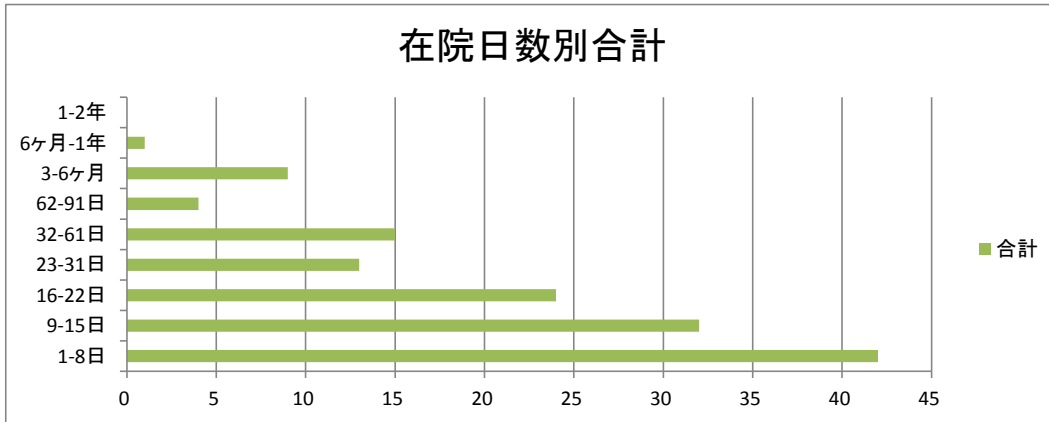
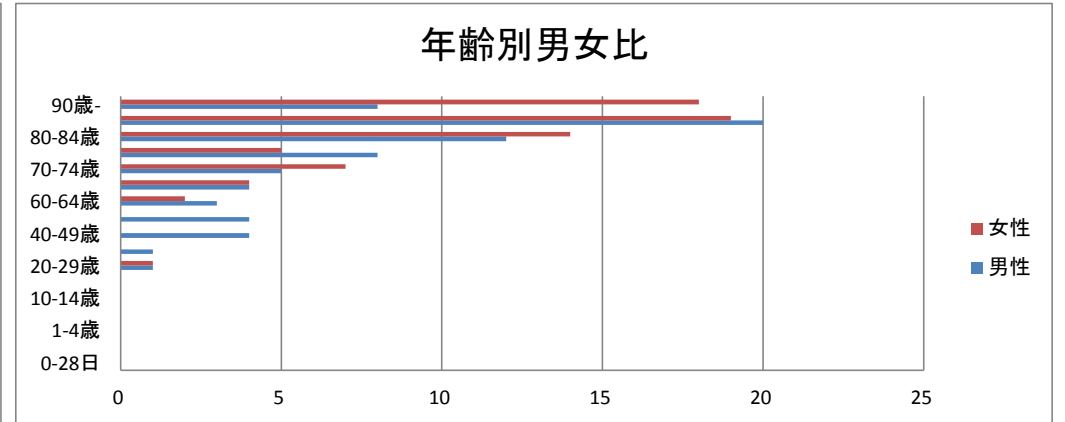
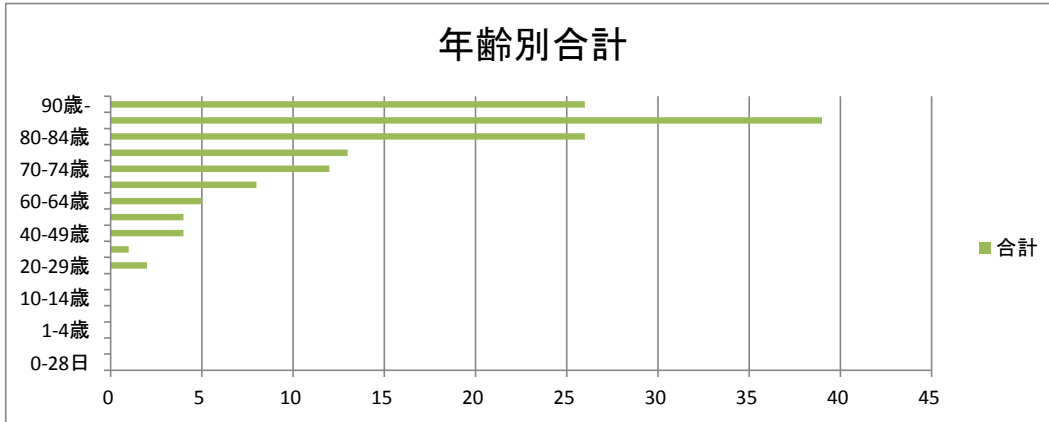

Ⅸ 循環器系の疾患 3位 094虚血性心疾患

年齢別	0-28日	29日-11ヶ月	1-4歳	5-9歳	10-14歳	15-19歳	20-29歳	30-39歳	40-49歳	50-59歳	60-64歳	65-69歳	70-74歳	75-79歳	80-84歳	85-89歳	90歳-	総数
合計	0	0	0	0	0	0	0	2	10	15	20	17	18	25	17	4	6	134
合計比率	0.00%	0.00%	0.00%	0.00%	0.00%	0.00%	0.00%	1.49%	7.46%	11.19%	14.93%	12.69%	13.43%	18.66%	12.69%	2.99%	4.48%	100.00%
男性	0	0	0	0	0	0	0	2	10	10	12	14	10	13	8	1	2	82
男性比率	0.00%	0.00%	0.00%	0.00%	0.00%	0.00%	0.00%	2.44%	12.20%	12.20%	14.63%	17.07%	12.20%	15.85%	9.76%	1.22%	2.44%	100.00%
女性	0	0	0	0	0	0	0	0	0	5	8	3	8	12	9	3	4	52
女性比率	0.00%	0.00%	0.00%	0.00%	0.00%	0.00%	0.00%	0.00%	0.00%	9.62%	15.38%	5.77%	15.38%	23.08%	17.31%	5.77%	7.69%	100.00%

在院日数別	1-8日	9-15日	16-22日	23-31日	32-61日	62-91日	3-6ヶ月	6ヶ月-1年	1-2年	総数
合計	106	11	9	4	4	0	0	0	0	134
合計比率	79.10%	8.21%	6.72%	2.99%	2.99%	0.00%	0.00%	0.00%	0.00%	100.00%
男性	68	8	3	1	2	0	0	0	0	82
男性比率	82.93%	9.76%	3.66%	1.22%	2.44%	0.00%	0.00%	0.00%	0.00%	100.00%
女性	38	3	6	3	2	0	0	0	0	52
女性比率	73.08%	5.77%	11.54%	5.77%	3.85%	0.00%	0.00%	0.00%	0.00%	100.00%

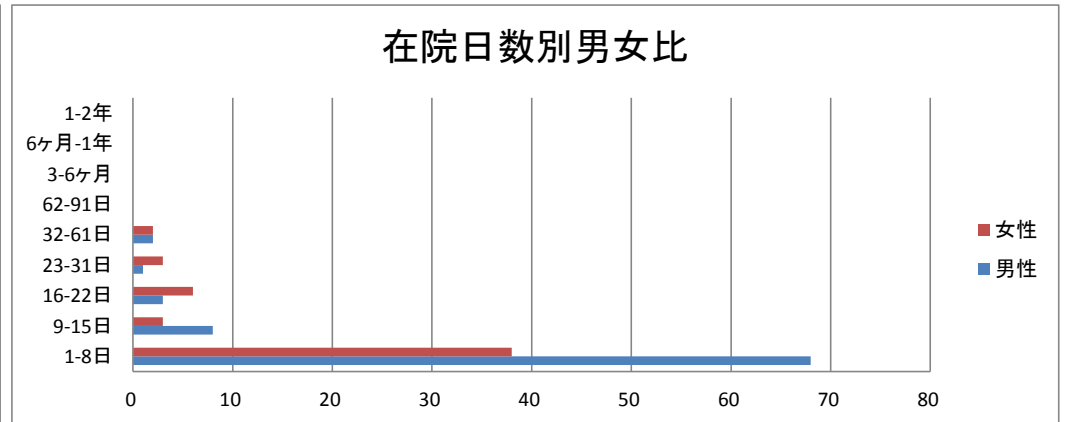
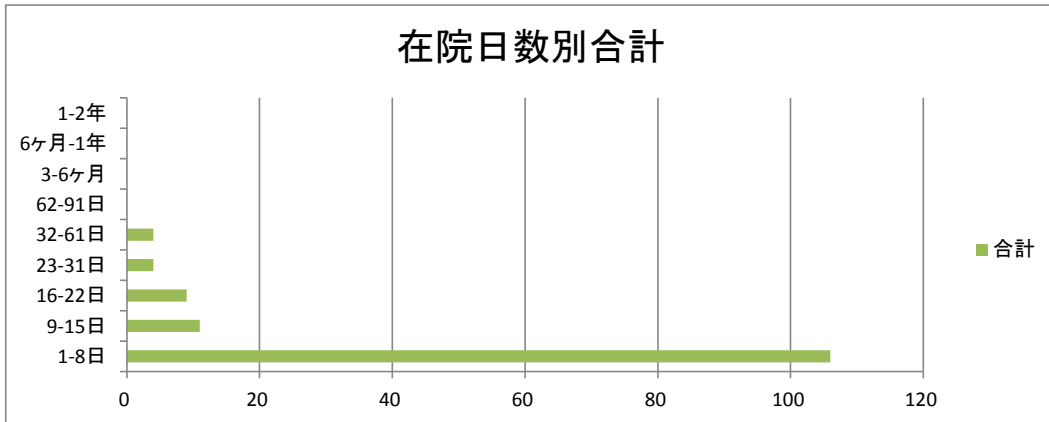
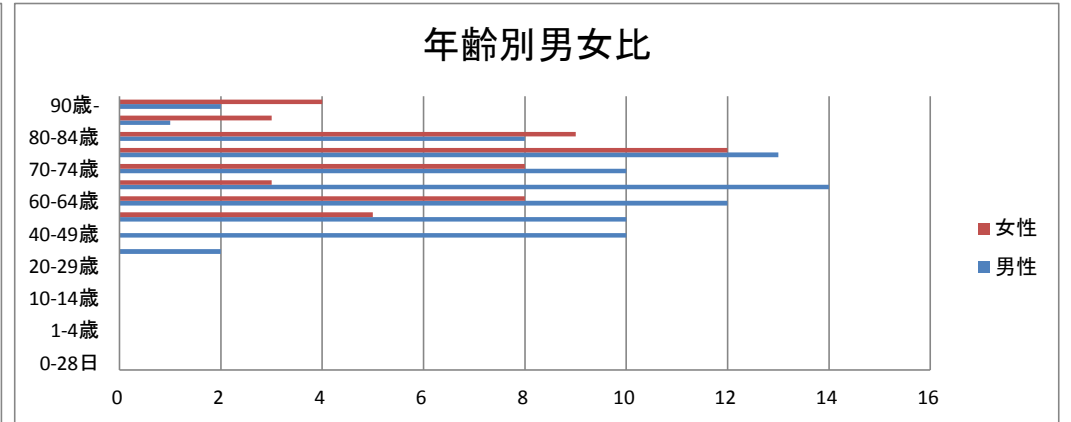
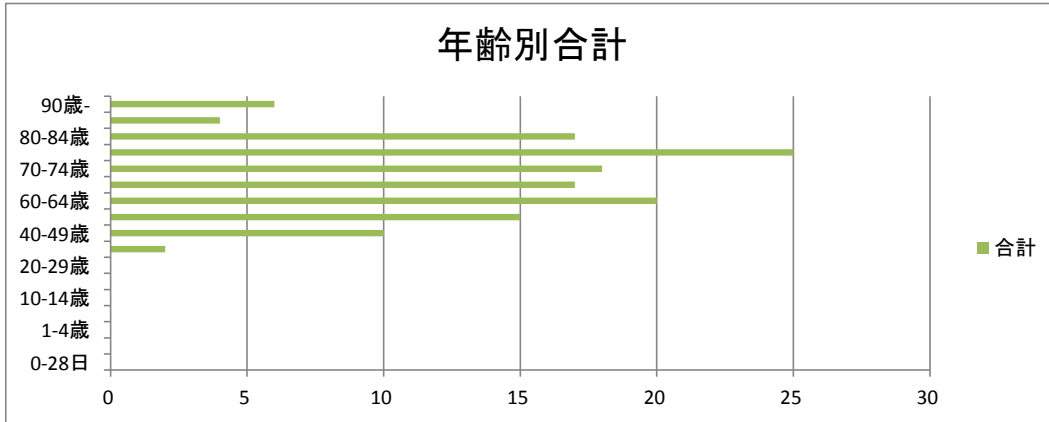

X 呼吸器系の疾患 1位 102インフルエンザ及び肺炎

年齢別	0-28日	29日-11ヶ月	1-4歳	5-9歳	10-14歳	15-19歳	20-29歳	30-39歳	40-49歳	50-59歳	60-64歳	65-69歳	70-74歳	75-79歳	80-84歳	85-89歳	90歳-	総数
合計	0	3	41	6	6	2	1	7	10	5	4	13	14	23	29	19	13	196
合計比率	0.00%	1.53%	20.92%	3.06%	3.06%	1.02%	0.51%	3.57%	5.10%	2.55%	2.04%	6.63%	7.14%	11.73%	14.80%	9.69%	6.63%	100.00%
男性	0	2	21	2	2	2	0	5	4	5	3	9	10	19	15	9	4	112
男性比率	0.00%	1.79%	18.75%	1.79%	1.79%	1.79%	0.00%	4.46%	3.57%	4.46%	2.68%	8.04%	8.93%	16.96%	13.39%	8.04%	3.57%	100.00%
女性	0	1	20	4	4	0	1	2	6	0	1	4	4	4	14	10	9	84
女性比率	0.00%	1.19%	23.81%	4.76%	4.76%	0.00%	1.19%	2.38%	7.14%	0.00%	1.19%	4.76%	4.76%	4.76%	16.67%	11.90%	10.71%	100.00%

在院日数別	1-8日	9-15日	16-22日	23-31日	32-61日	62-91日	3-6ヶ月	6ヶ月-1年	1-2年	総数
合計	92	51	19	5	18	5	3	3	0	196
合計比率	46.94%	26.02%	9.69%	2.55%	9.18%	2.55%	1.53%	1.53%	0.00%	100.00%
男性	48	30	14	4	8	4	2	2	0	112
男性比率	42.86%	26.79%	12.50%	3.57%	7.14%	3.57%	1.79%	1.79%	0.00%	100.00%
女性	44	21	5	1	10	1	1	1	0	84
女性比率	52.38%	25.00%	5.95%	1.19%	11.90%	1.19%	1.19%	1.19%	0.00%	100.00%

年齢別合計

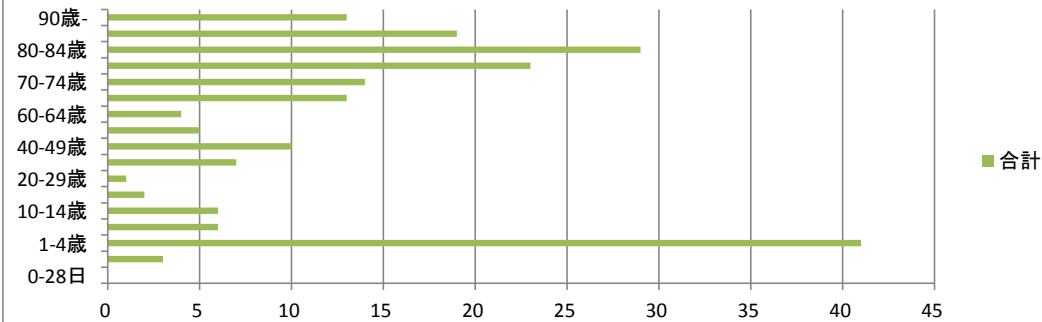

年齢別男女比

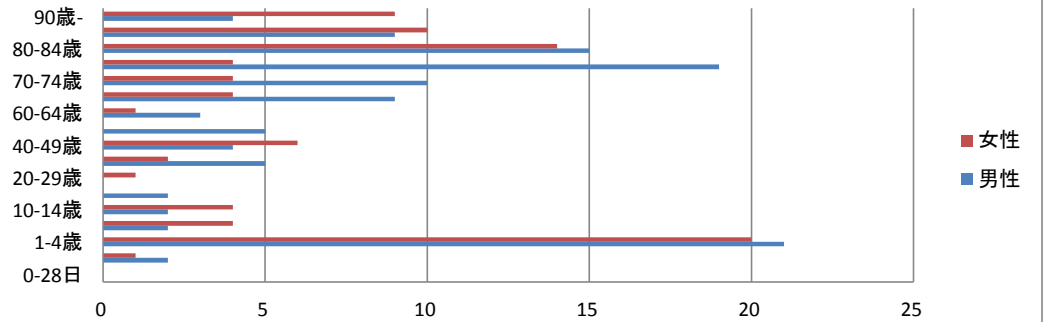

在院日数別合計

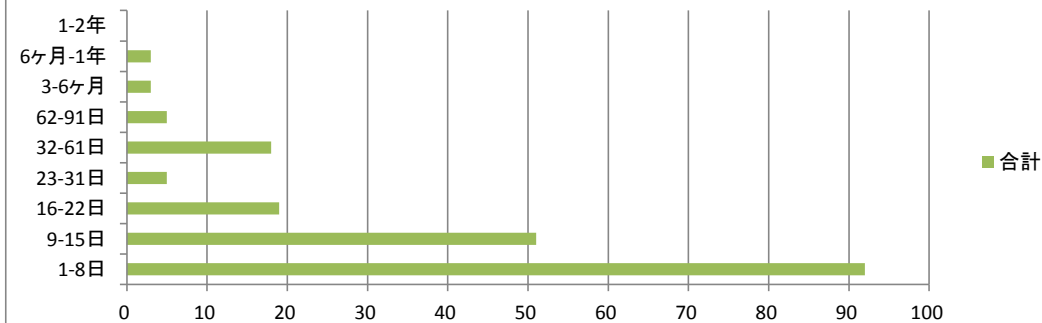

在院日数別男女比

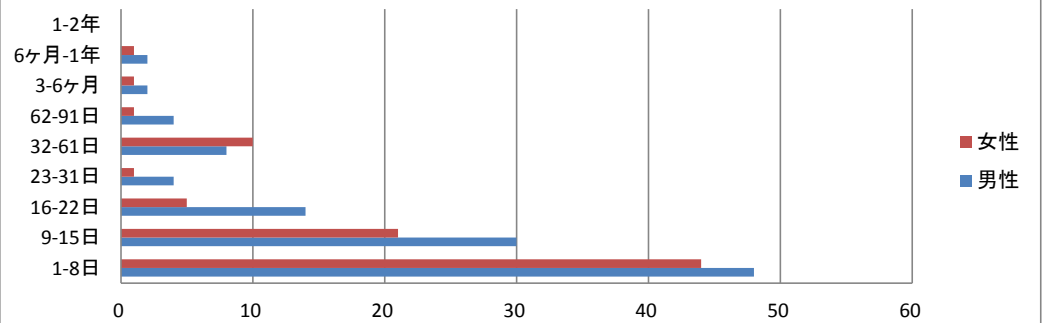

X 呼吸器系の疾患 2位 106外的因子による肺疾患

年齢別	0-28日	29日-11ヶ月	1-4歳	5-9歳	10-14歳	15-19歳	20-29歳	30-39歳	40-49歳	50-59歳	60-64歳	65-69歳	70-74歳	75-79歳	80-84歳	85-89歳	90歳-	総数
合計	0	0	0	0	0	0	0	0	0	1	1	3	5	13	18	36	45	122
合計比率	0.00%	0.00%	0.00%	0.00%	0.00%	0.00%	0.00%	0.00%	0.00%	0.82%	0.82%	2.46%	4.10%	10.66%	14.75%	29.51%	36.89%	100.00%
男性	0	0	0	0	0	0	0	0	0	1	1	3	2	8	14	19	13	61
男性比率	0.00%	0.00%	0.00%	0.00%	0.00%	0.00%	0.00%	0.00%	0.00%	1.64%	1.64%	4.92%	3.28%	13.11%	22.95%	31.15%	21.31%	100.00%
女性	0	0	0	0	0	0	0	0	0	0	0	0	3	5	4	17	32	61
女性比率	0.00%	0.00%	0.00%	0.00%	0.00%	0.00%	0.00%	0.00%	0.00%	0.00%	0.00%	0.00%	4.92%	8.20%	6.56%	27.87%	52.46%	100.00%

在院日数別	1-8日	9-15日	16-22日	23-31日	32-61日	62-91日	3-6ヶ月	6ヶ月-1年	1-2年	総数
合計	14	23	19	15	26	15	6	4	0	122
合計比率	11.48%	18.85%	15.57%	12.30%	21.31%	12.30%	4.92%	3.28%	0.00%	100.00%
男性	7	8	10	5	16	10	2	3	0	61
男性比率	11.48%	13.11%	16.39%	8.20%	26.23%	16.39%	3.28%	4.92%	0.00%	100.00%
女性	7	15	9	10	10	5	4	1	0	61
女性比率	11.48%	24.59%	14.75%	16.39%	16.39%	8.20%	6.56%	1.64%	0.00%	100.00%

年齢別合計

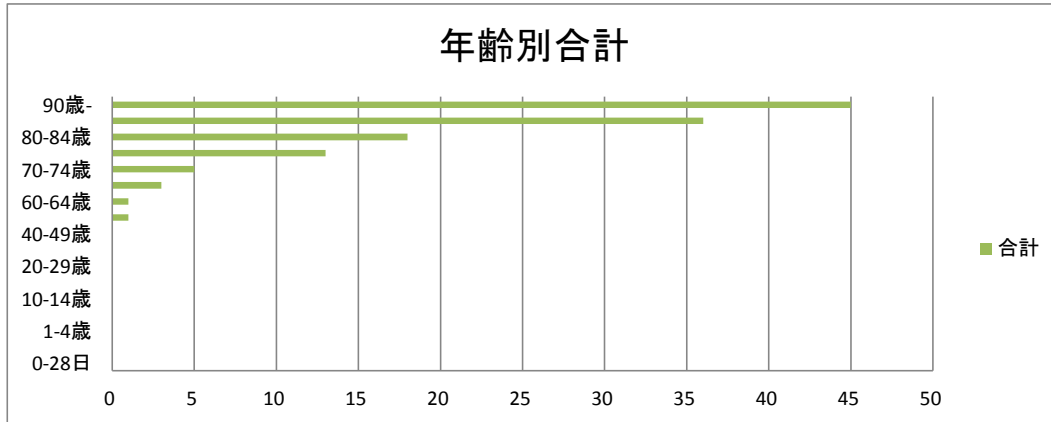

年齢別男女比

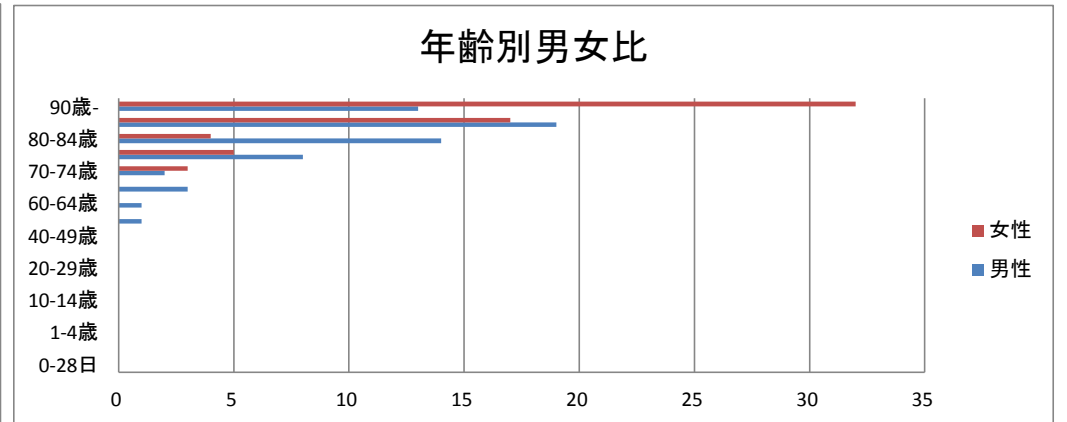

在院日数別合計

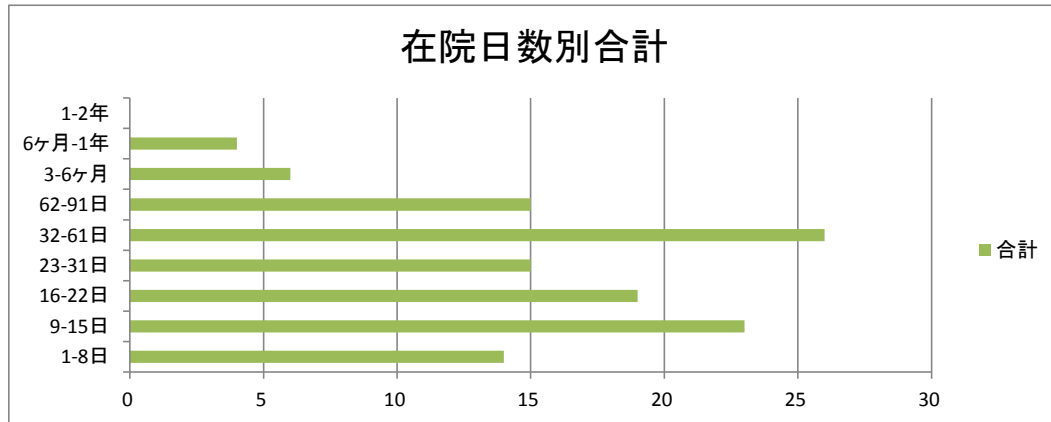

在院日数別男女比

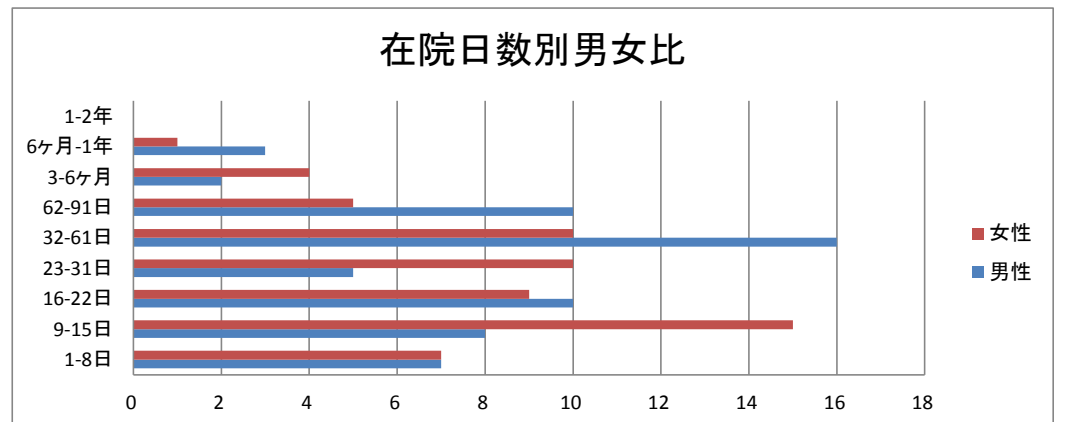

X 呼吸器系の疾患 3位 101急性上気道感染症

年齢別	0-28日	29日-11ヶ月	1-4歳	5-9歳	10-14歳	15-19歳	20-29歳	30-39歳	40-49歳	50-59歳	60-64歳	65-69歳	70-74歳	75-79歳	80-84歳	85-89歳	90歳-	総数
合計	0	4	2	1	1	3	21	12	4	6	1	3	0	1	1	0	0	60
合計比率	0.00%	6.67%	3.33%	1.67%	1.67%	5.00%	35.00%	20.00%	6.67%	10.00%	1.67%	5.00%	0.00%	1.67%	1.67%	0.00%	0.00%	100.00%
男性	0	3	1	1	0	0	9	9	4	6	0	2	0	1	1	0	0	37
男性比率	0.00%	8.11%	2.70%	2.70%	0.00%	0.00%	24.32%	24.32%	10.81%	16.22%	0.00%	5.41%	0.00%	2.70%	2.70%	0.00%	0.00%	100.00%
女性	0	1	1	0	1	3	12	3	0	0	1	1	0	0	0	0	0	23
女性比率	0.00%	4.35%	4.35%	0.00%	4.35%	13.04%	52.17%	13.04%	0.00%	0.00%	4.35%	4.35%	0.00%	0.00%	0.00%	0.00%	0.00%	100.00%

在院日数別	1-8日	9-15日	16-22日	23-31日	32-61日	62-91日	3-6ヶ月	6ヶ月-1年	1-2年	総数
合計	51	7	1	1	0	0	0	0	0	60
合計比率	85.00%	11.67%	1.67%	1.67%	0.00%	0.00%	0.00%	0.00%	0.00%	100.00%
男性	31	5	0	1	0	0	0	0	0	37
男性比率	83.78%	13.51%	0.00%	2.70%	0.00%	0.00%	0.00%	0.00%	0.00%	100.00%
女性	20	2	1	0	0	0	0	0	0	23
女性比率	86.96%	8.70%	4.35%	0.00%	0.00%	0.00%	0.00%	0.00%	0.00%	100.00%

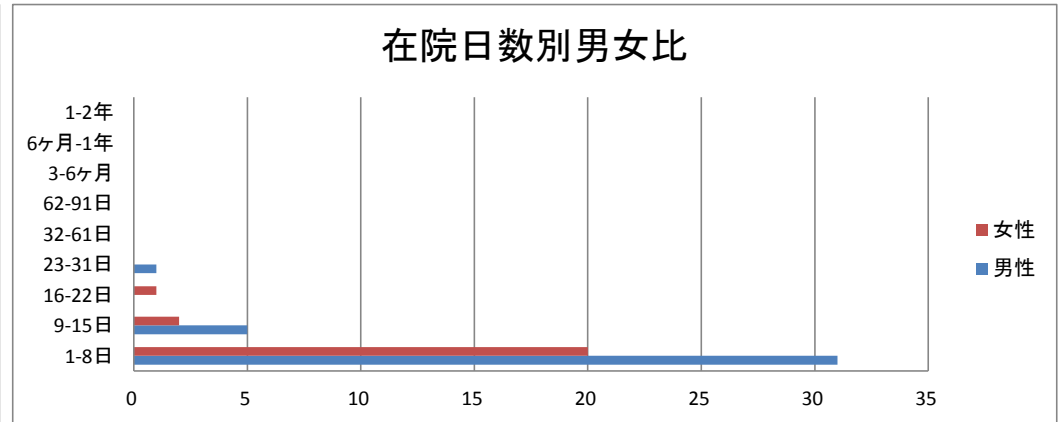
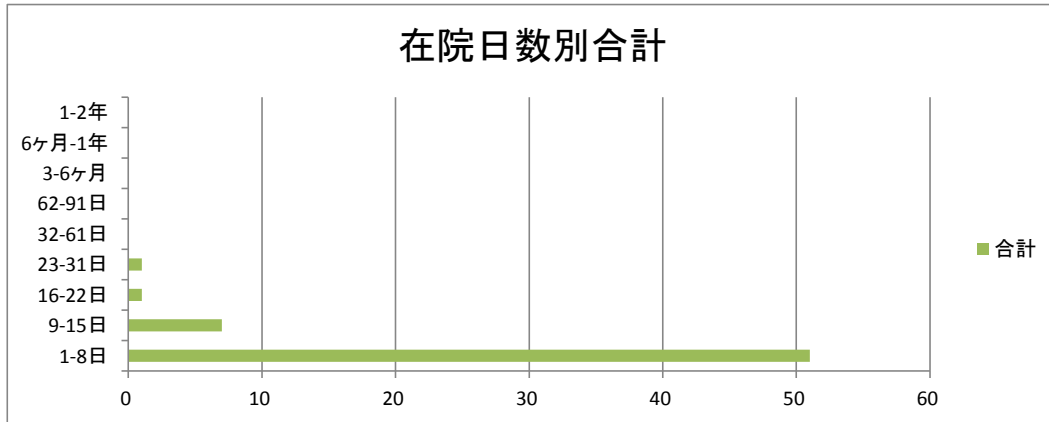
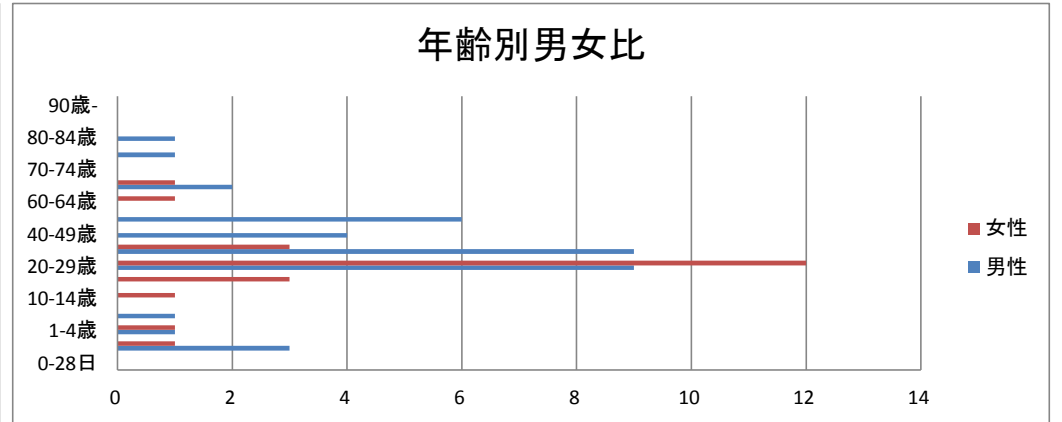
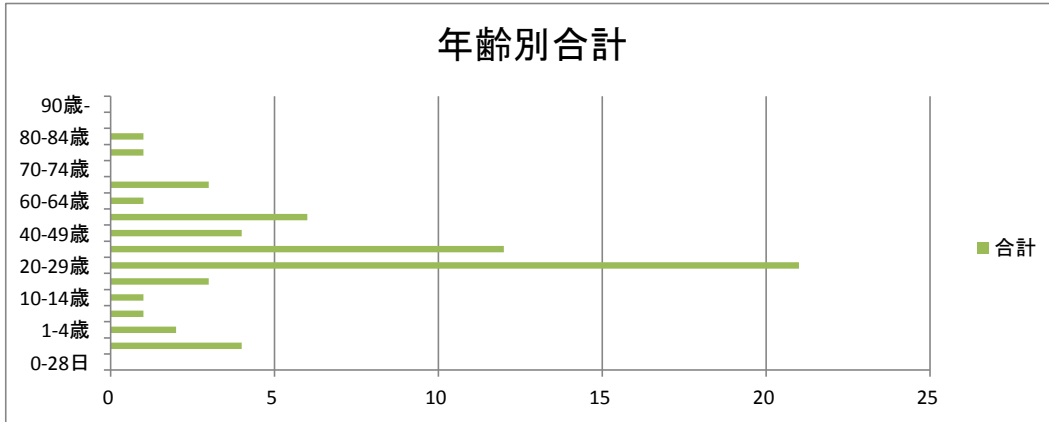

X 呼吸器系の疾患 3位 105慢性下気道疾患

年齢別	0-28日	29日-11ヶ月	1-4歳	5-9歳	10-14歳	15-19歳	20-29歳	30-39歳	40-49歳	50-59歳	60-64歳	65-69歳	70-74歳	75-79歳	80-84歳	85-89歳	90歳-	総数
合計	0	1	5	4	0	1	3	3	1	2	5	6	6	7	5	8	3	60
合計比率	0.00%	1.67%	8.33%	6.67%	0.00%	1.67%	5.00%	5.00%	1.67%	3.33%	8.33%	10.00%	10.00%	11.67%	8.33%	13.33%	5.00%	100.00%
男性	0	1	4	2	0	0	1	3	1	1	3	3	4	3	5	4	2	37
男性比率	0.00%	2.70%	10.81%	5.41%	0.00%	0.00%	2.70%	8.11%	2.70%	2.70%	8.11%	8.11%	10.81%	8.11%	13.51%	10.81%	5.41%	100.00%
女性	0	0	1	2	0	1	2	0	0	1	2	3	2	4	0	4	1	23
女性比率	0.00%	0.00%	4.35%	8.70%	0.00%	4.35%	8.70%	0.00%	0.00%	4.35%	8.70%	13.04%	8.70%	17.39%	0.00%	17.39%	4.35%	100.00%

在院日数別	1-8日	9-15日	16-22日	23-31日	32-61日	62-91日	3-6ヶ月	6ヶ月-1年	1-2年	総数
合計	25	13	6	7	4	3	2	0	0	60
合計比率	41.67%	21.67%	10.00%	11.67%	6.67%	5.00%	3.33%	0.00%	0.00%	100.00%
男性	17	7	4	3	4	1	1	0	0	37
男性比率	45.95%	18.92%	10.81%	8.11%	10.81%	2.70%	2.70%	0.00%	0.00%	100.00%
女性	8	6	2	4	0	2	1	0	0	23
女性比率	34.78%	26.09%	8.70%	17.39%	0.00%	8.70%	4.35%	0.00%	0.00%	100.00%

年齢別合計

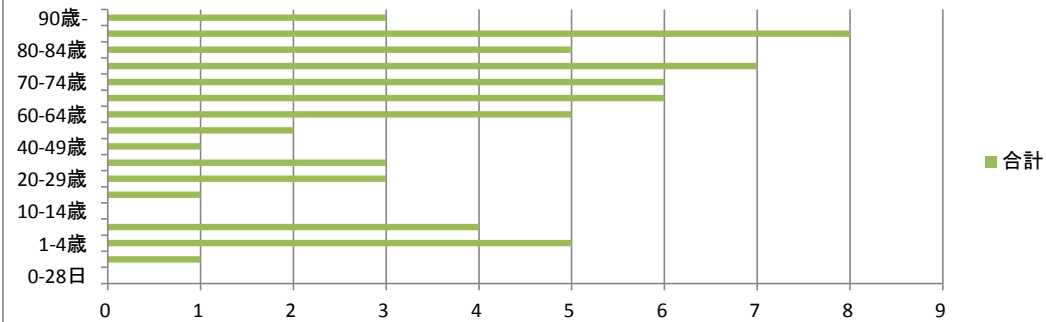

年齢別男女比

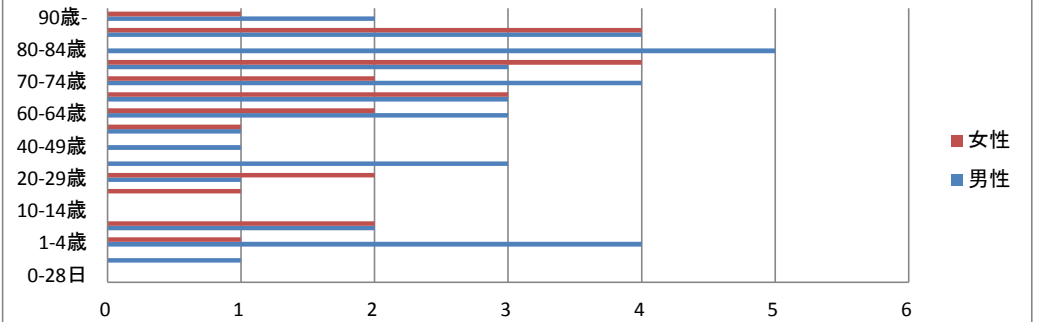

在院日数別合計

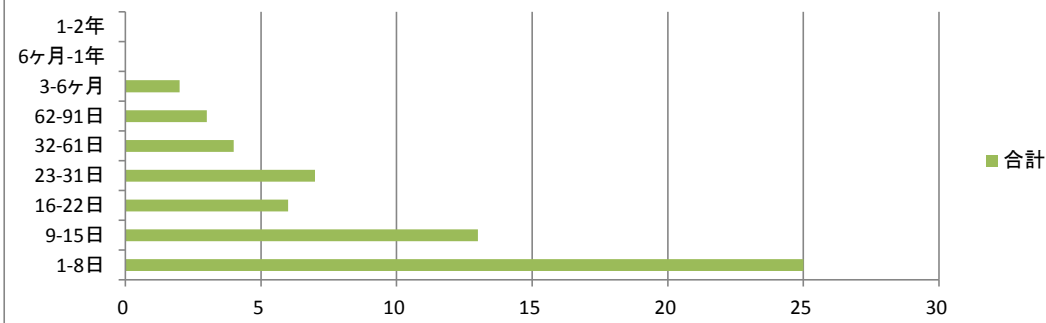

在院日数別男女比

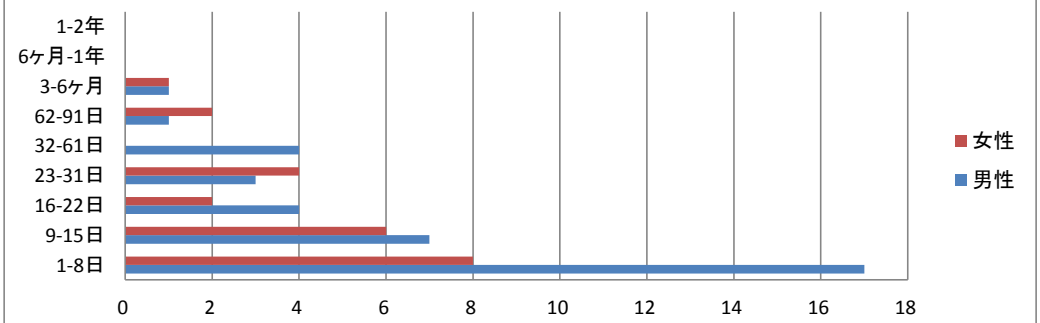



X I 消化器系の疾患 1位 116腸のその他の疾患

年齢別	0-28日	29日-11ヶ月	1-4歳	5-9歳	10-14歳	15-19歳	20-29歳	30-39歳	40-49歳	50-59歳	60-64歳	65-69歳	70-74歳	75-79歳	80-84歳	85-89歳	90歳-	総数
合計	0	0	0	0	0	0	7	12	26	19	28	34	19	38	32	22	5	242
合計比率	0.00%	0.00%	0.00%	0.00%	0.00%	0.00%	2.89%	4.96%	10.74%	7.85%	11.57%	14.05%	7.85%	15.70%	13.22%	9.09%	2.07%	100.00%
男性	0	0	0	0	0	0	4	10	21	14	20	27	13	20	13	11	1	154
男性比率	0.00%	0.00%	0.00%	0.00%	0.00%	0.00%	2.60%	6.49%	13.64%	9.09%	12.99%	17.53%	8.44%	12.99%	8.44%	7.14%	0.65%	100.00%
女性	0	0	0	0	0	0	3	2	5	5	8	7	6	18	19	11	4	88
女性比率	0.00%	0.00%	0.00%	0.00%	0.00%	0.00%	3.41%	2.27%	5.68%	5.68%	9.09%	7.95%	6.82%	20.45%	21.59%	12.50%	4.55%	100.00%

在院日数別	1-8日	9-15日	16-22日	23-31日	32-61日	62-91日	3-6ヶ月	6ヶ月-1年	1-2年	総数
合計	137	70	17	10	4	2	2	0	0	242
合計比率	56.61%	28.93%	7.02%	4.13%	1.65%	0.83%	0.83%	0.00%	0.00%	100.00%
男性	92	42	12	6	1	1	0	0	0	154
男性比率	59.74%	27.27%	7.79%	3.90%	0.65%	0.65%	0.00%	0.00%	0.00%	100.00%
女性	45	28	5	4	3	1	2	0	0	88
女性比率	51.14%	31.82%	5.68%	4.55%	3.41%	1.14%	2.27%	0.00%	0.00%	100.00%

年齢別合計

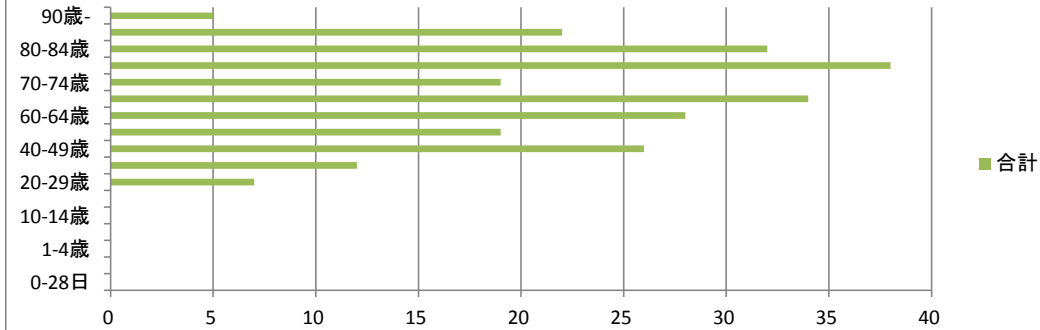

年齢別男女比

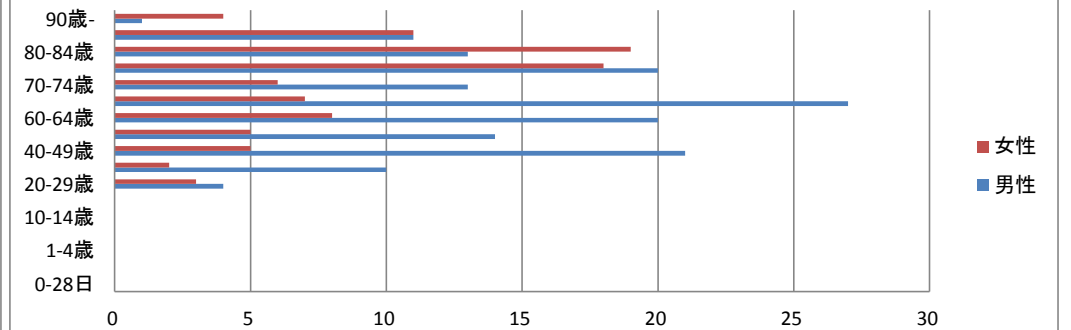

在院日数別合計

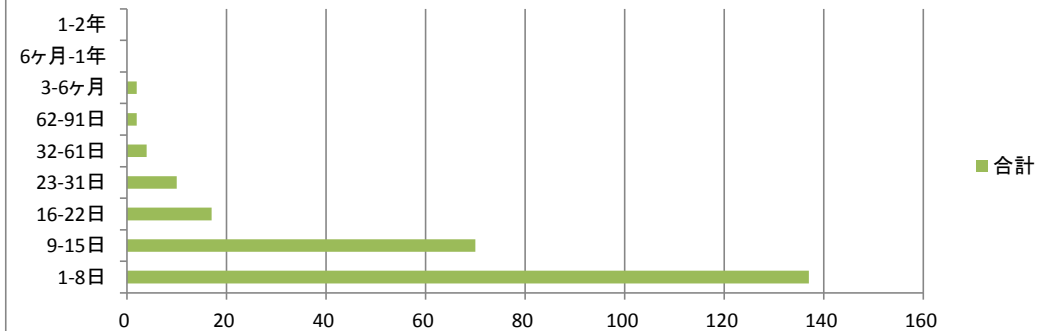

在院日数別男女比

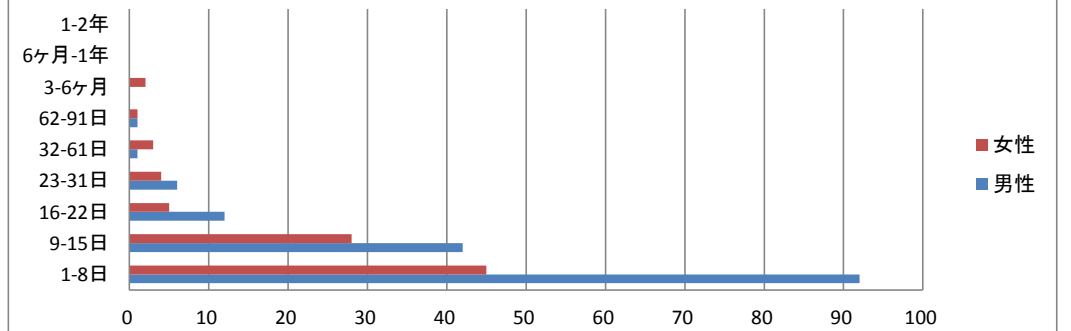

X I 消化器系の疾患 2位 119胆のう<囊>、胆管及び膵の障害

年齢別	0-28日	29日-11ヶ月	1-4歳	5-9歳	10-14歳	15-19歳	20-29歳	30-39歳	40-49歳	50-59歳	60-64歳	65-69歳	70-74歳	75-79歳	80-84歳	85-89歳	90歳-	総数
合計	0	0	0	0	0	0	6	9	23	29	7	17	16	26	10	8	8	159
合計比率	0.00%	0.00%	0.00%	0.00%	0.00%	0.00%	3.77%	5.66%	14.47%	18.24%	4.40%	10.69%	10.06%	16.35%	6.29%	5.03%	5.03%	100.00%
男性	0	0	0	0	0	0	5	2	13	13	4	12	15	16	3	2	0	85
男性比率	0.00%	0.00%	0.00%	0.00%	0.00%	0.00%	5.88%	2.35%	15.29%	15.29%	4.71%	14.12%	17.65%	18.82%	3.53%	2.35%	0.00%	100.00%
女性	0	0	0	0	0	0	1	7	10	16	3	5	1	10	7	6	8	74
女性比率	0.00%	0.00%	0.00%	0.00%	0.00%	0.00%	1.35%	9.46%	13.51%	21.62%	4.05%	6.76%	1.35%	13.51%	9.46%	8.11%	10.81%	100.00%

在院日数別	1-8日	9-15日	16-22日	23-31日	32-61日	62-91日	3-6ヶ月	6ヶ月-1年	1-2年	総数
合計	71	53	15	12	7	1	0	0	0	159
合計比率	44.65%	33.33%	9.43%	7.55%	4.40%	0.63%	0.00%	0.00%	0.00%	100.00%
男性	39	28	8	7	3	0	0	0	0	85
男性比率	45.88%	32.94%	9.41%	8.24%	3.53%	0.00%	0.00%	0.00%	0.00%	100.00%
女性	32	25	7	5	4	1	0	0	0	74
女性比率	43.24%	33.78%	9.46%	6.76%	5.41%	1.35%	0.00%	0.00%	0.00%	100.00%

年齢別合計

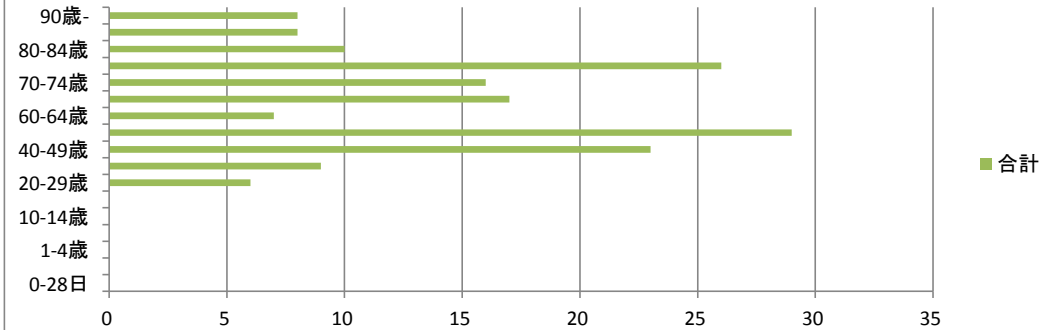

年齢別男女比

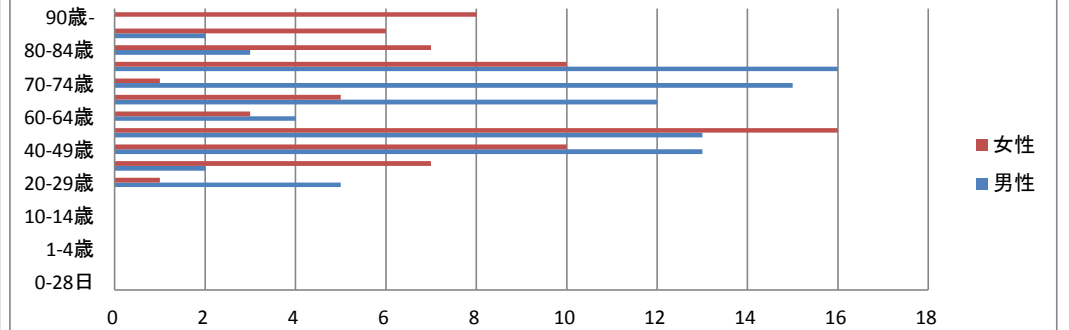

在院日数別合計

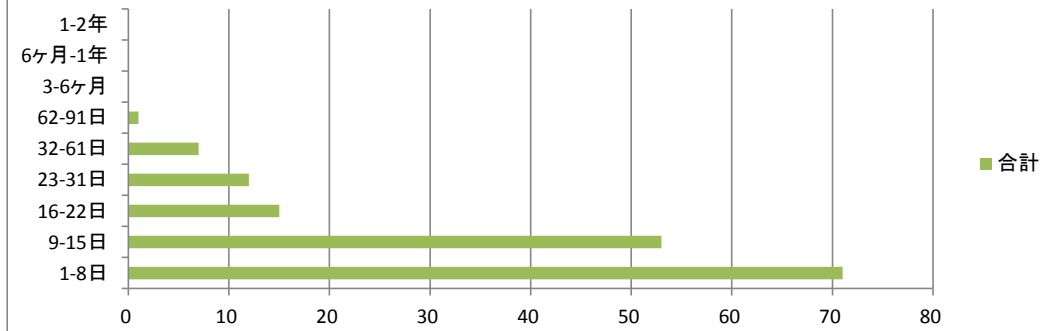

在院日数別男女比

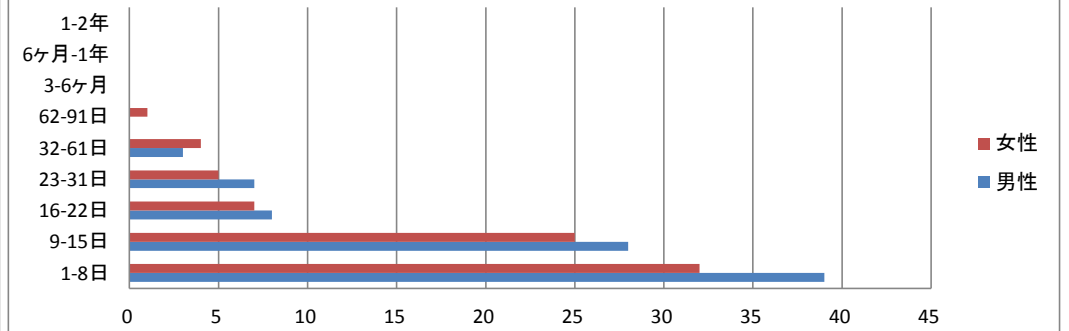

X I 消化器系の疾患 3位 112食道、胃及び十二指腸の疾患

年齢別	0-28日	29日-11ヶ月	1-4歳	5-9歳	10-14歳	15-19歳	20-29歳	30-39歳	40-49歳	50-59歳	60-64歳	65-69歳	70-74歳	75-79歳	80-84歳	85-89歳	90歳-	総数
合計	0	0	0	0	0	0	3	11	12	10	10	11	11	8	15	7	0	98
合計比率	0.00%	0.00%	0.00%	0.00%	0.00%	0.00%	3.06%	11.22%	12.24%	10.20%	10.20%	11.22%	11.22%	8.16%	15.31%	7.14%	0.00%	100.00%
男性	0	0	0	0	0	0	1	7	9	10	10	8	3	6	5	4	0	63
男性比率	0.00%	0.00%	0.00%	0.00%	0.00%	0.00%	1.59%	11.11%	14.29%	15.87%	15.87%	12.70%	4.76%	9.52%	7.94%	6.35%	0.00%	100.00%
女性	0	0	0	0	0	0	2	4	3	0	0	3	8	2	10	3	0	35
女性比率	0.00%	0.00%	0.00%	0.00%	0.00%	0.00%	5.71%	11.43%	8.57%	0.00%	0.00%	8.57%	22.86%	5.71%	28.57%	8.57%	0.00%	100.00%

在院日数別	1-8日	9-15日	16-22日	23-31日	32-61日	62-91日	3-6ヶ月	6ヶ月-1年	1-2年	総数
合計	45	34	11	5	2	0	1	0	0	98
合計比率	45.92%	34.69%	11.22%	5.10%	2.04%	0.00%	1.02%	0.00%	0.00%	100.00%
男性	29	21	7	4	2	0	0	0	0	63
男性比率	46.03%	33.33%	11.11%	6.35%	3.17%	0.00%	0.00%	0.00%	0.00%	100.00%
女性	16	13	4	1	0	0	1	0	0	35
女性比率	45.71%	37.14%	11.43%	2.86%	0.00%	0.00%	2.86%	0.00%	0.00%	100.00%

年齢別合計

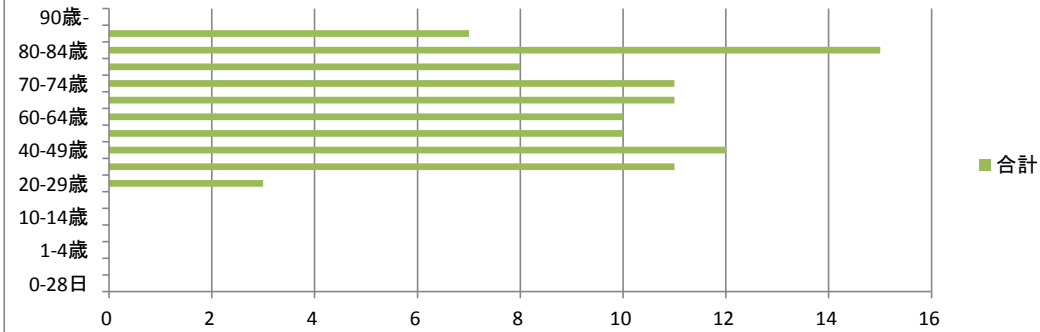

年齢別男女比

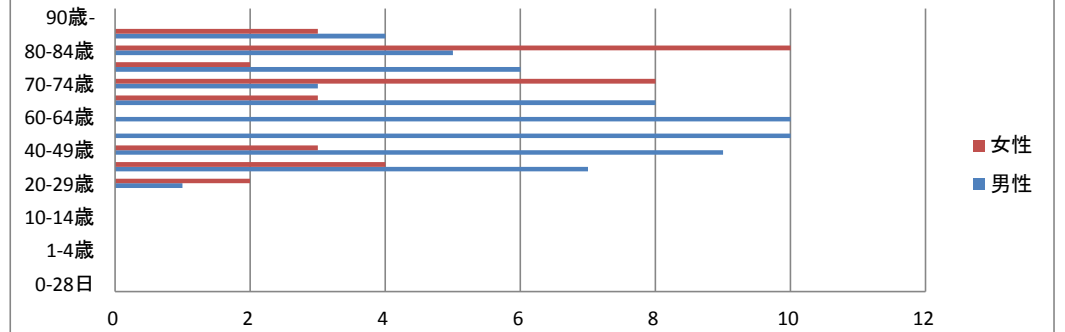

在院日数別合計

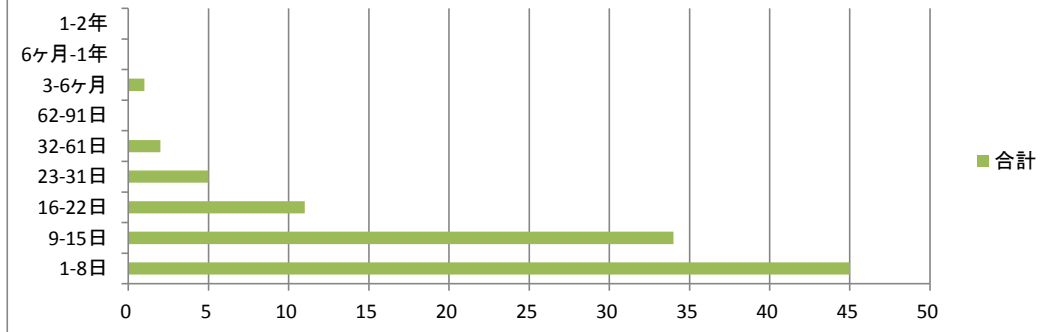

在院日数別男女比

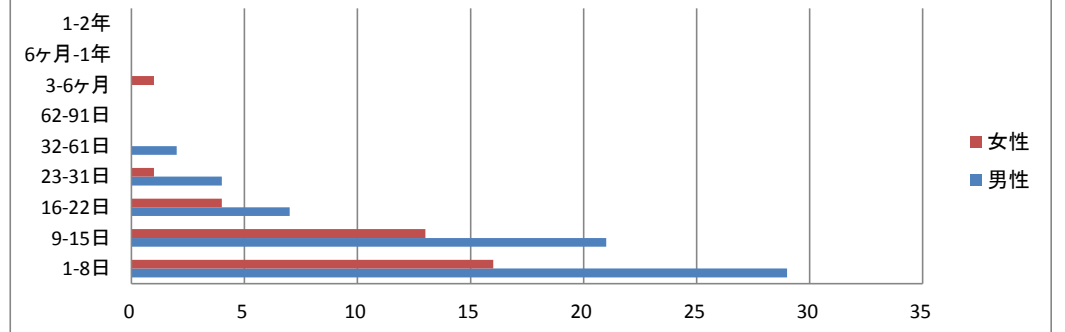

ⅩⅡ 皮膚及び皮下組織の疾患 1位 121皮膚及び皮下組織の感染症 ※件数が少ない為、第2位までのデータ作成

年齢別	0-28日	29日-11ヶ月	1-4歳	5-9歳	10-14歳	15-19歳	20-29歳	30-39歳	40-49歳	50-59歳	60-64歳	65-69歳	70-74歳	75-79歳	80-84歳	85-89歳	90歳-	総数
合計	0	0	0	0	0	1	3	6	1	3	0	0	1	3	3	2	2	25
合計比率	0.00%	0.00%	0.00%	0.00%	0.00%	4.00%	12.00%	24.00%	4.00%	12.00%	0.00%	0.00%	4.00%	12.00%	12.00%	8.00%	8.00%	100.00%
男性	0	0	0	0	0	0	3	3	1	2	0	0	1	0	1	2	1	14
男性比率	0.00%	0.00%	0.00%	0.00%	0.00%	0.00%	21.43%	21.43%	7.14%	14.29%	0.00%	0.00%	7.14%	0.00%	7.14%	14.29%	7.14%	100.00%
女性	0	0	0	0	0	1	0	3	0	1	0	0	0	3	2	0	1	11
女性比率	0.00%	0.00%	0.00%	0.00%	0.00%	9.09%	0.00%	27.27%	0.00%	9.09%	0.00%	0.00%	0.00%	27.27%	18.18%	0.00%	9.09%	100.00%

在院日数別	1-8日	9-15日	16-22日	23-31日	32-61日	62-91日	3-6ヶ月	6ヶ月-1年	1-2年	総数
合計	8	8	4	0	2	1	2	0	0	25
合計比率	32.00%	32.00%	16.00%	0.00%	8.00%	4.00%	8.00%	0.00%	0.00%	100.00%
男性	4	5	2	0	1	1	1	0	0	14
男性比率	28.57%	35.71%	14.29%	0.00%	7.14%	7.14%	7.14%	0.00%	0.00%	100.00%
女性	4	3	2	0	1	0	1	0	0	11
女性比率	36.36%	27.27%	18.18%	0.00%	9.09%	0.00%	9.09%	0.00%	0.00%	100.00%

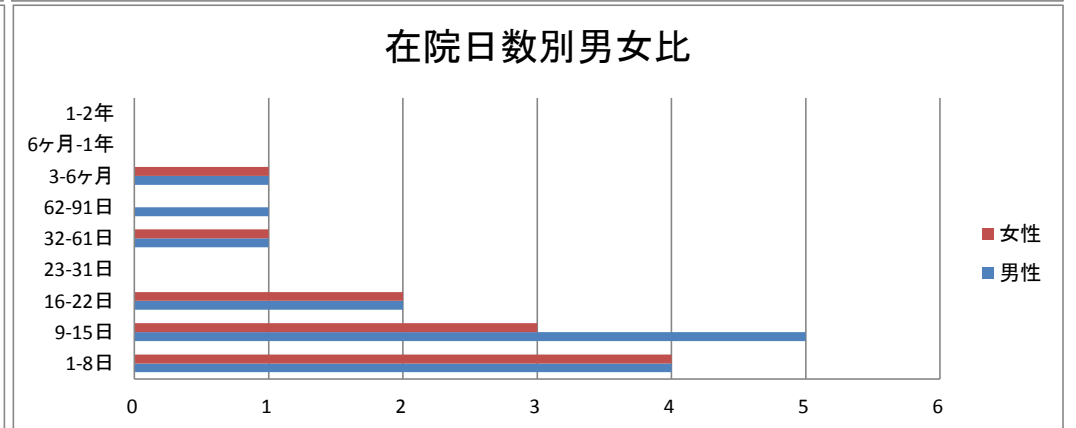
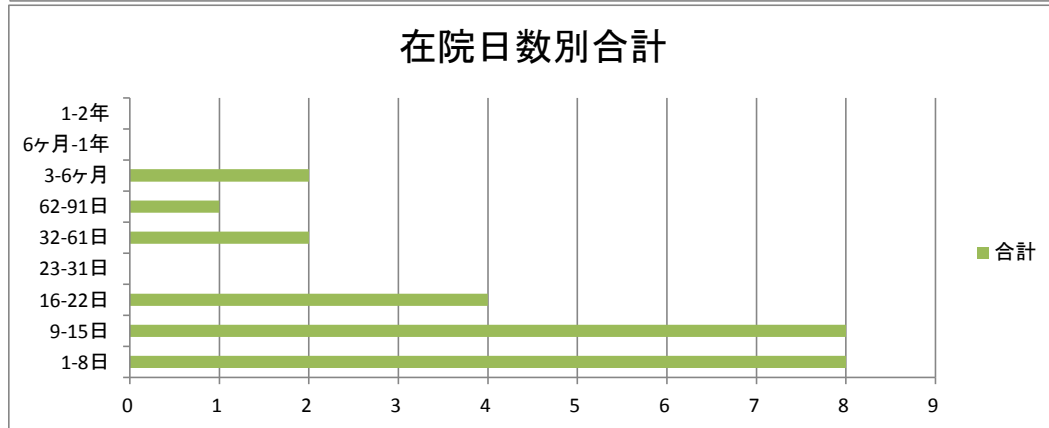
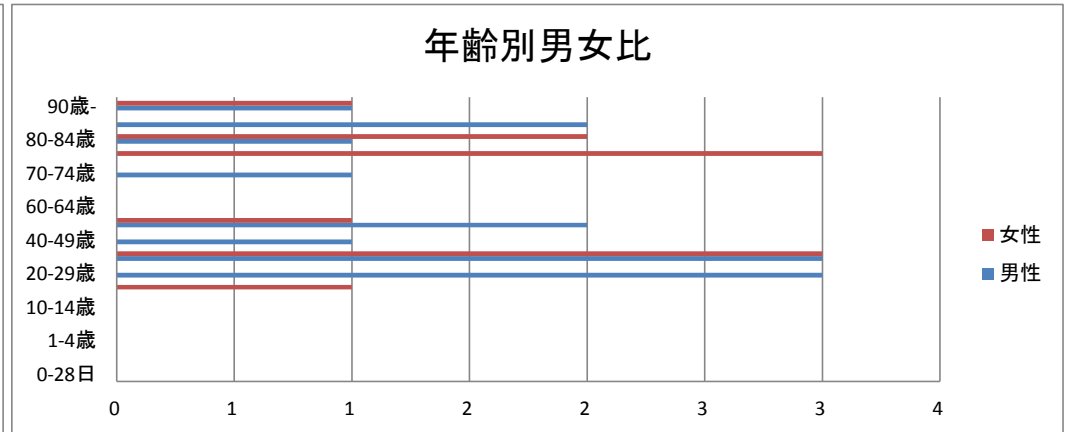
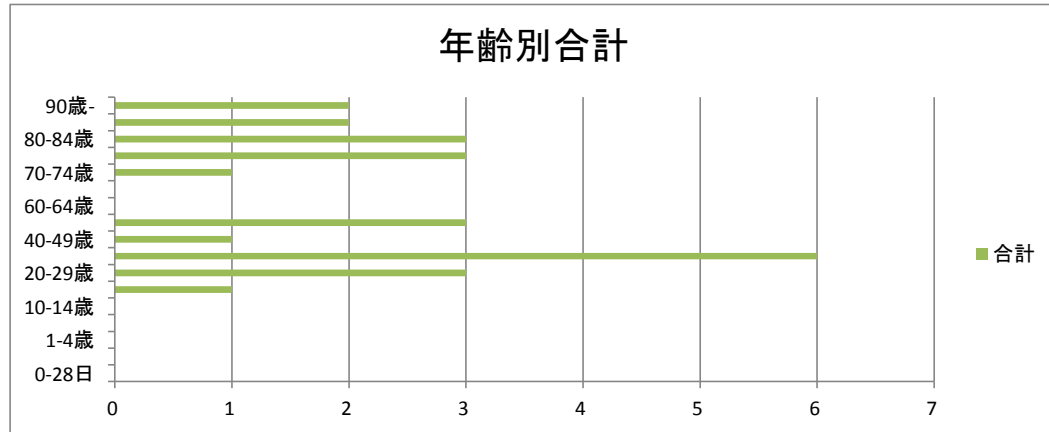

**X II 皮膚及び皮下組織の疾患 2位 128皮膚及び皮下組織のその他の障害** ※件数が少ない為、第2位までのデータ作成

年齢別	0-28日	29日-11ヶ月	1-4歳	5-9歳	10-14歳	15-19歳	20-29歳	30-39歳	40-49歳	50-59歳	60-64歳	65-69歳	70-74歳	75-79歳	80-84歳	85-89歳	90歳-	総数
合計	0	0	0	0	0	0	0	0	0	0	1	1	3	1	0	2	3	11
合計比率	0.00%	0.00%	0.00%	0.00%	0.00%	0.00%	0.00%	0.00%	0.00%	0.00%	9.09%	9.09%	27.27%	9.09%	0.00%	18.18%	27.27%	100.00%
男性	0	0	0	0	0	0	0	0	0	0	1	1	2	0	0	0	0	4
男性比率	0.00%	0.00%	0.00%	0.00%	0.00%	0.00%	0.00%	0.00%	0.00%	0.00%	25.00%	25.00%	50.00%	0.00%	0.00%	0.00%	0.00%	100.00%
女性	0	0	0	0	0	0	0	0	0	0	0	0	1	1	0	2	3	7
女性比率	0.00%	0.00%	0.00%	0.00%	0.00%	0.00%	0.00%	0.00%	0.00%	0.00%	0.00%	0.00%	14.29%	14.29%	0.00%	28.57%	42.86%	100.00%

在院日数別	1-8日	9-15日	16-22日	23-31日	32-61日	62-91日	3-6ヶ月	6ヶ月-1年	1-2年	総数
合計	1	0	0	1	7	1	1	0	0	11
合計比率	9.09%	0.00%	0.00%	9.09%	63.64%	9.09%	9.09%	0.00%	0.00%	100.00%
男性	0	0	0	0	3	1	0	0	0	4
男性比率	0.00%	0.00%	0.00%	0.00%	75.00%	25.00%	0.00%	0.00%	0.00%	100.00%
女性	1	0	0	1	4	0	1	0	0	7
女性比率	0	0	0	0	1	0	0	0	1	1

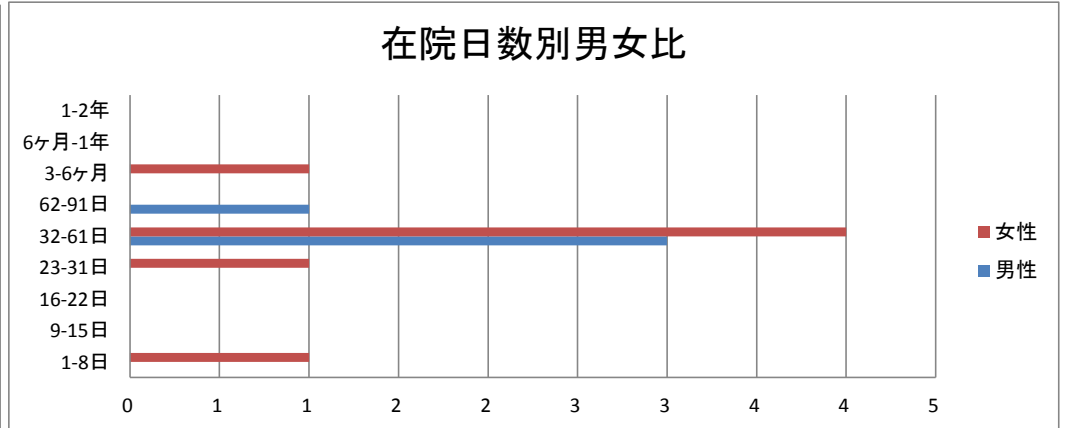
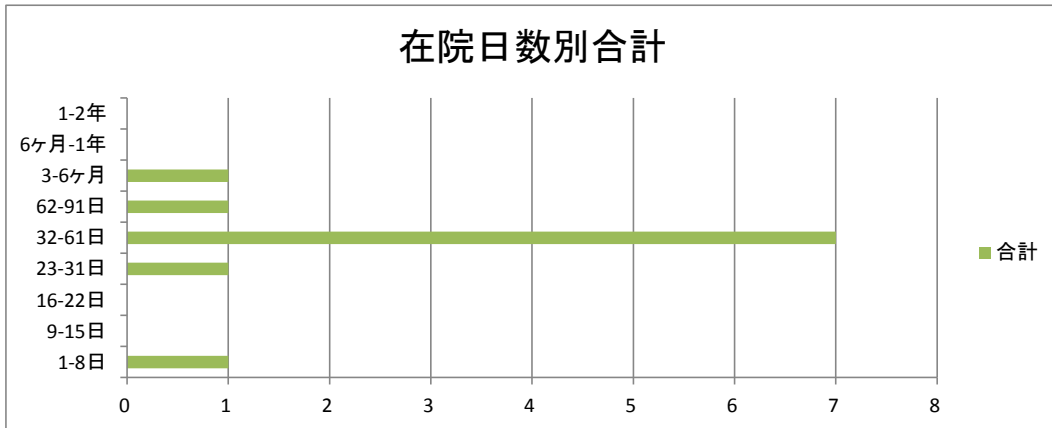
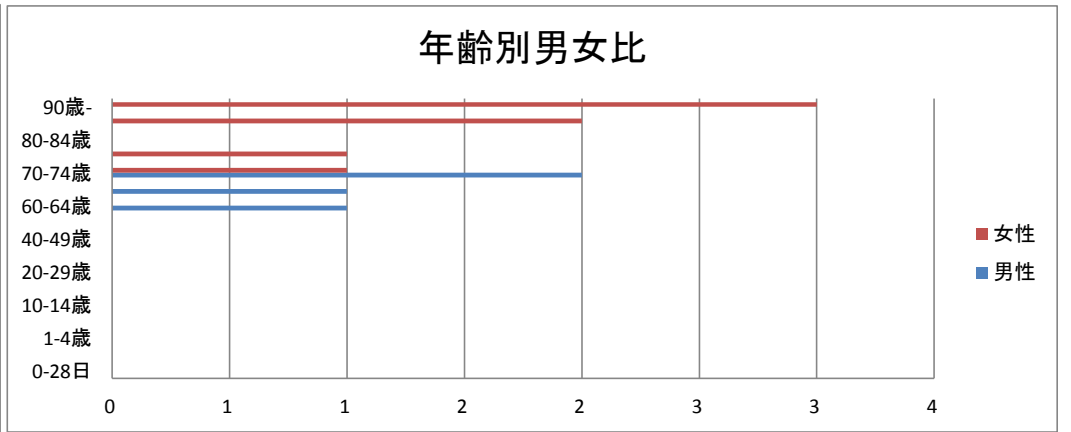
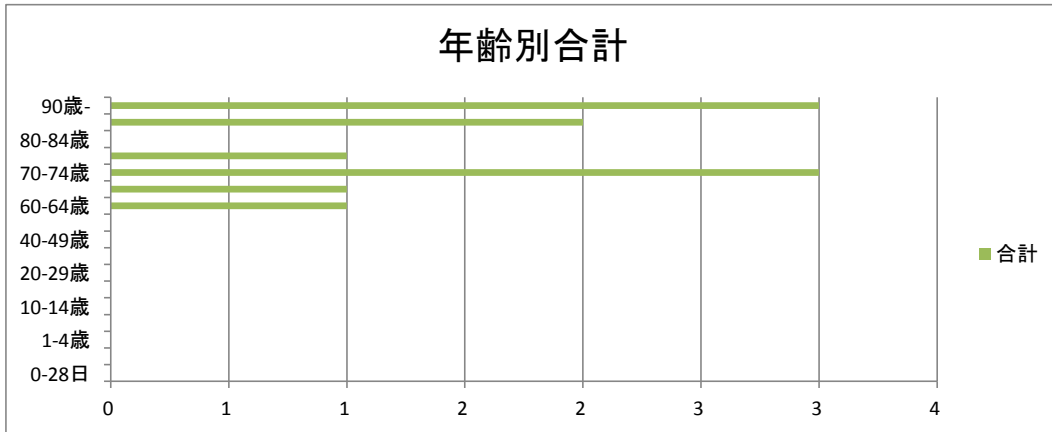

XⅢ 筋骨格系及び結合組織の疾患 1位 135脊椎障害

年齢別	0-28日	29日-11ヶ月	1-4歳	5-9歳	10-14歳	15-19歳	20-29歳	30-39歳	40-49歳	50-59歳	60-64歳	65-69歳	70-74歳	75-79歳	80-84歳	85-89歳	90歳-	総数
合計	0	0	0	0	0	0	0	0	2	3	6	15	4	21	9	4	3	67
合計比率	0.00%	0.00%	0.00%	0.00%	0.00%	0.00%	0.00%	0.00%	2.99%	4.48%	8.96%	22.39%	5.97%	31.34%	13.43%	5.97%	4.48%	100.00%
男性	0	0	0	0	0	0	0	0	2	2	4	7	2	18	5	1	0	41
男性比率	0.00%	0.00%	0.00%	0.00%	0.00%	0.00%	0.00%	0.00%	4.88%	4.88%	9.76%	17.07%	4.88%	43.90%	12.20%	2.44%	0.00%	100.00%
女性	0	0	0	0	0	0	0	0	0	1	2	8	2	3	4	3	3	26
女性比率	0.00%	0.00%	0.00%	0.00%	0.00%	0.00%	0.00%	0.00%	0.00%	3.85%	7.69%	30.77%	7.69%	11.54%	15.38%	11.54%	11.54%	100.00%

在院日数別	1-8日	9-15日	16-22日	23-31日	32-61日	62-91日	3-6ヶ月	6ヶ月-1年	1-2年	総数
合計	13	12	13	7	14	1	5	2	0	67
合計比率	19.40%	17.91%	19.40%	10.45%	20.90%	1.49%	7.46%	2.99%	0.00%	100.00%
男性	7	6	11	6	7	0	3	1	0	41
男性比率	17.07%	14.63%	26.83%	14.63%	17.07%	0.00%	7.32%	2.44%	0.00%	100.00%
女性	6	6	2	1	7	1	2	1	0	26
女性比率	23.08%	23.08%	7.69%	3.85%	26.92%	3.85%	7.69%	3.85%	0.00%	100.00%

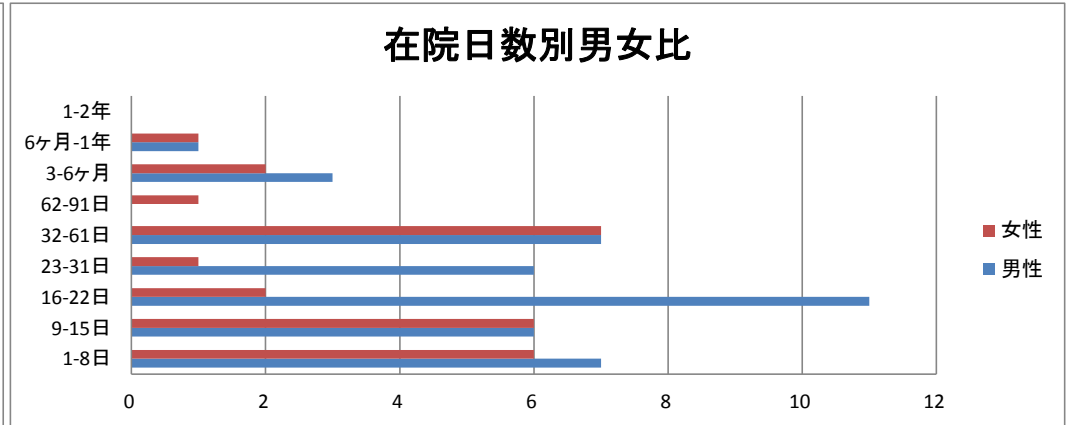
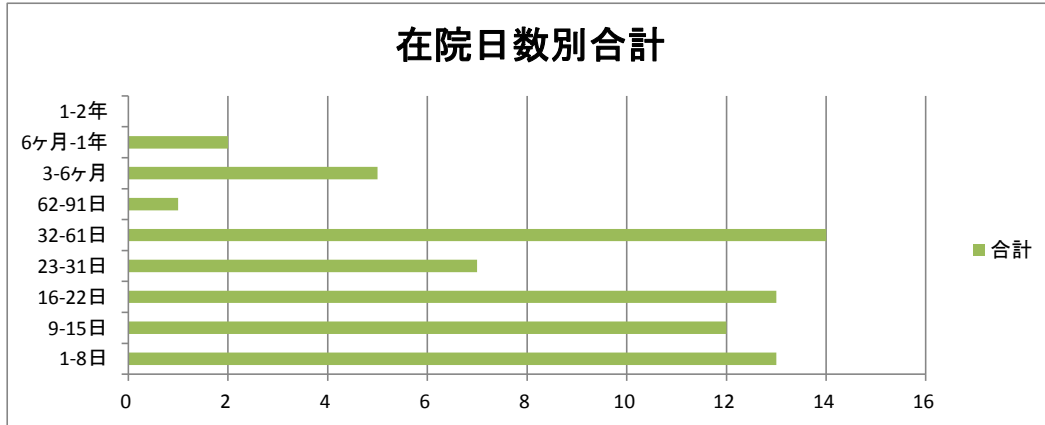
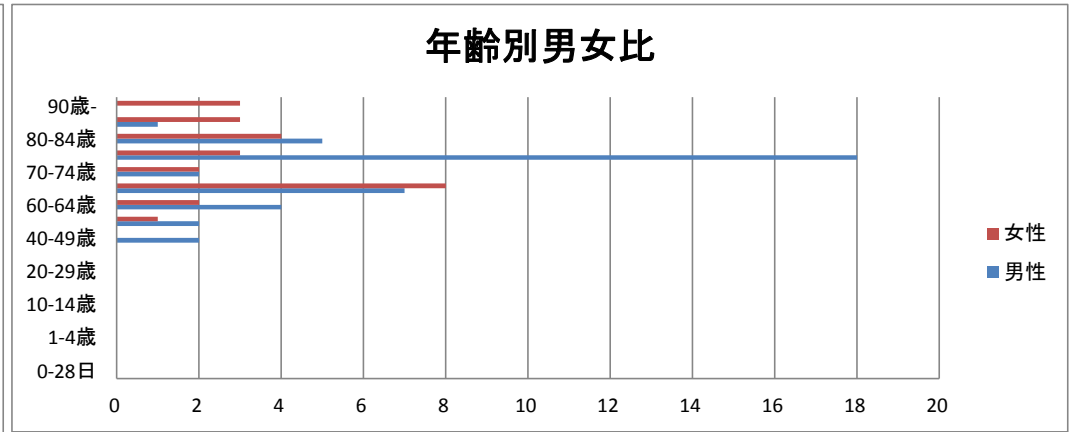
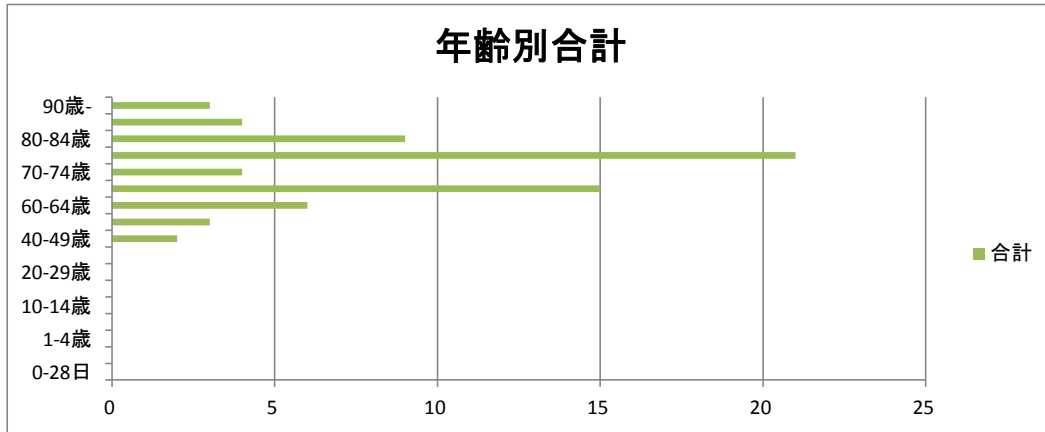

XⅢ 筋骨格系及び結合組織の疾患 2位 131関節症

年齢別	0-28日	29日-11ヶ月	1-4歳	5-9歳	10-14歳	15-19歳	20-29歳	30-39歳	40-49歳	50-59歳	60-64歳	65-69歳	70-74歳	75-79歳	80-84歳	85-89歳	90歳-	総数
合計	0	0	0	0	0	1	0	0	0	3	1	5	5	7	6	2	0	30
合計比率	0.00%	0.00%	0.00%	0.00%	0.00%	3.33%	0.00%	0.00%	0.00%	10.00%	3.33%	16.67%	16.67%	23.33%	20.00%	6.67%	0.00%	100.00%
男性	0	0	0	0	0	1	0	0	0	3	0	1	1	1	2	0	0	9
男性比率	0.00%	0.00%	0.00%	0.00%	0.00%	11.11%	0.00%	0.00%	0.00%	33.33%	0.00%	11.11%	11.11%	11.11%	22.22%	0.00%	0.00%	100.00%
女性	0	0	0	0	0	0	0	0	0	0	1	4	4	6	4	2	0	21
女性比率	0.00%	0.00%	0.00%	0.00%	0.00%	0.00%	0.00%	0.00%	0.00%	0.00%	4.76%	19.05%	19.05%	28.57%	19.05%	9.52%	0.00%	100.00%

在院日数別	1-8日	9-15日	16-22日	23-31日	32-61日	62-91日	3-6ヶ月	6ヶ月-1年	1-2年	総数
合計	5	0	0	12	11	2	0	0	0	30
合計比率	16.67%	0.00%	0.00%	40.00%	36.67%	6.67%	0.00%	0.00%	0.00%	100.00%
男性	4	0	0	2	3	0	0	0	0	9
男性比率	44.44%	0.00%	0.00%	22.22%	33.33%	0.00%	0.00%	0.00%	0.00%	100.00%
女性	1	0	0	10	8	2	0	0	0	21
女性比率	4.76%	0.00%	0.00%	47.62%	38.10%	9.52%	0.00%	0.00%	0.00%	100.00%

年齢別統計

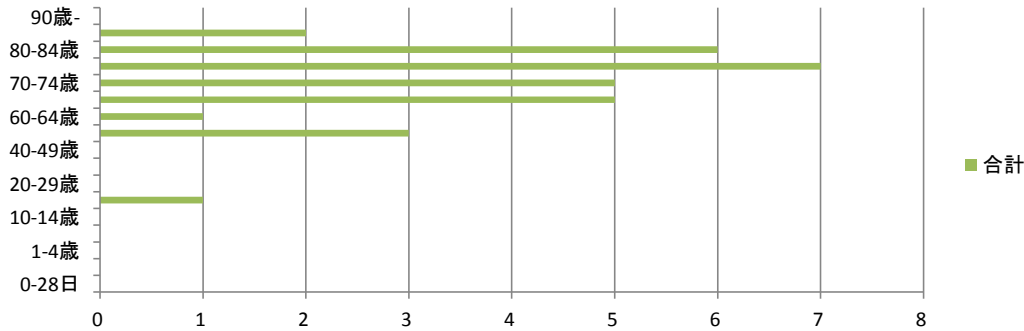

年齢別男女比

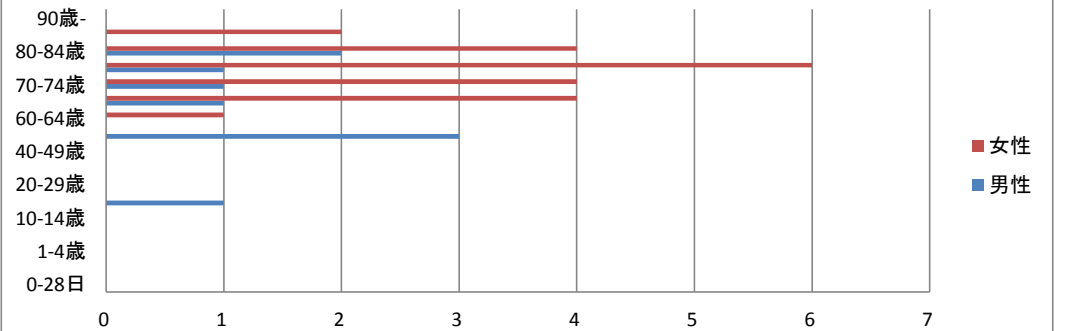

在院日数別合計

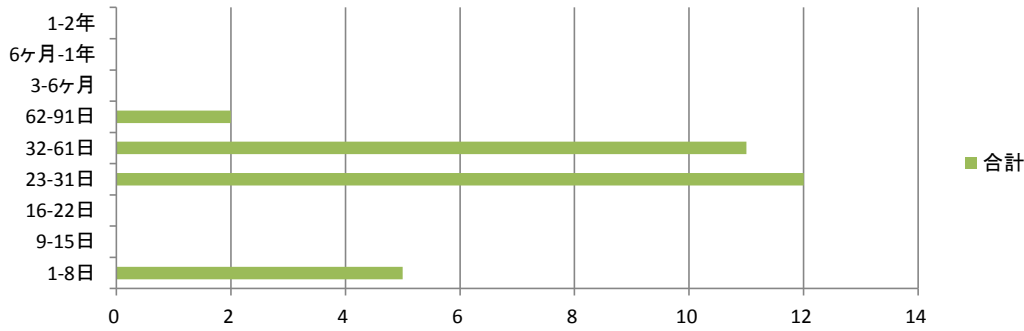

年齢別男女比

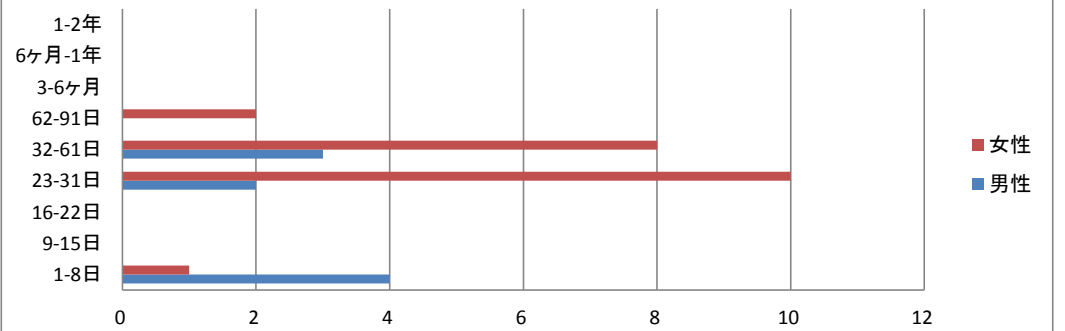

XⅢ 筋骨格系及び結合組織の疾患 3位 132その他の関節障害

年齢別	0-28日	29日-11ヶ月	1-4歳	5-9歳	10-14歳	15-19歳	20-29歳	30-39歳	40-49歳	50-59歳	60-64歳	65-69歳	70-74歳	75-79歳	80-84歳	85-89歳	90歳-	総数
合計	0	0	0	0	0	0	2	0	2	2	2	6	1	1	0	0	2	18
合計比率	0.00%	0.00%	0.00%	0.00%	0.00%	0.00%	11.11%	0.00%	11.11%	11.11%	11.11%	33.33%	5.56%	5.56%	0.00%	0.00%	11.11%	100.00%
男性	0	0	0	0	0	0	2	0	0	0	0	3	1	0	0	0	1	7
男性比率	0.00%	0.00%	0.00%	0.00%	0.00%	0.00%	28.57%	0.00%	0.00%	0.00%	0.00%	42.86%	14.29%	0.00%	0.00%	0.00%	14.29%	100.00%
女性	0	0	0	0	0	0	0	0	2	2	2	3	0	1	0	0	1	11
女性比率	0.00%	0.00%	0.00%	0.00%	0.00%	0.00%	0.00%	0.00%	18.18%	18.18%	18.18%	27.27%	0.00%	9.09%	0.00%	0.00%	9.09%	100.00%

在院日数別	1-8日	9-15日	16-22日	23-31日	32-61日	62-91日	3-6ヶ月	6ヶ月-1年	1-2年	総数
合計	5	8	2	1	2	0	0	0	0	18
合計比率	27.78%	44.44%	11.11%	5.56%	11.11%	0.00%	0.00%	0.00%	0.00%	100.00%
男性	2	3	1	1	0	0	0	0	0	7
男性比率	28.57%	42.86%	14.29%	14.29%	0.00%	0.00%	0.00%	0.00%	0.00%	100.00%
女性	3	5	1	0	2	0	0	0	0	11
女性比率	27.27%	45.45%	9.09%	0.00%	18.18%	0.00%	0.00%	0.00%	0.00%	100.00%

年齢別合計

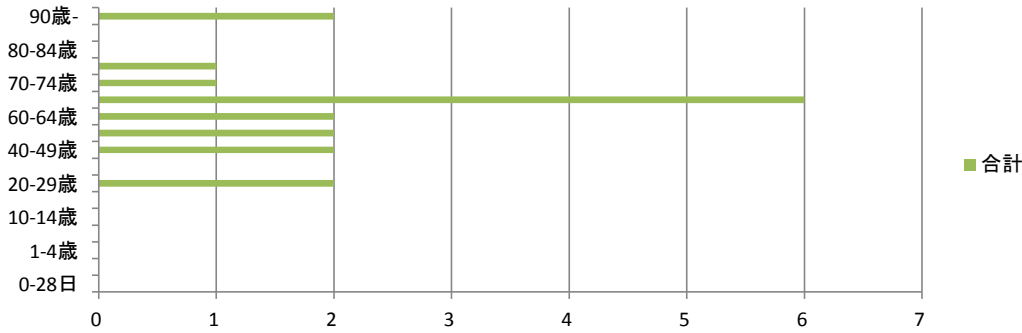

年齢別男女比

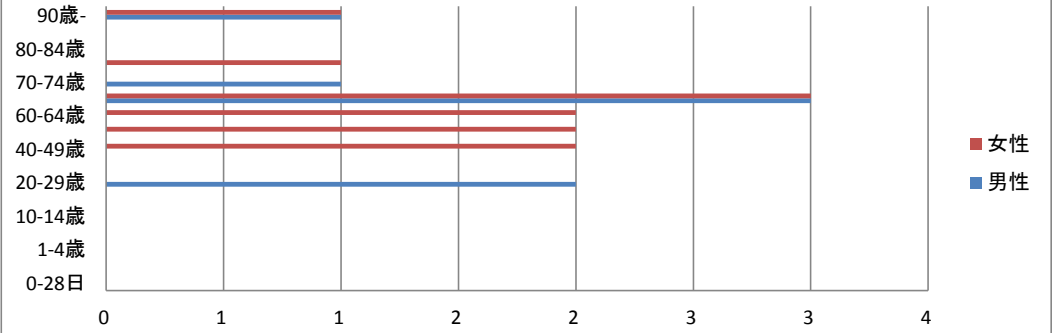

在院日数別合計

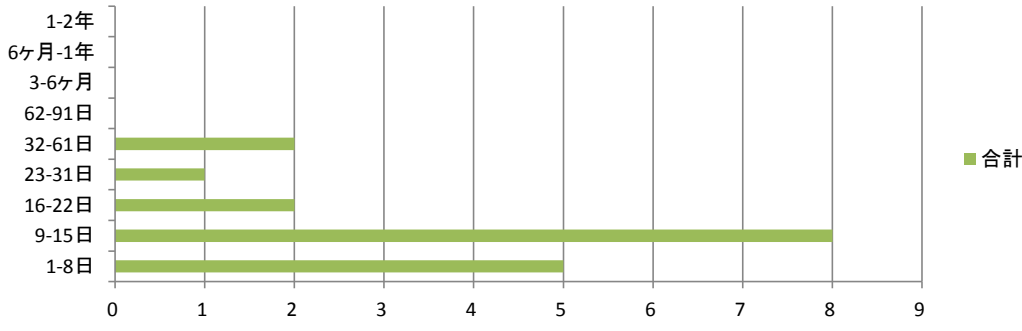

在院日数別男女比

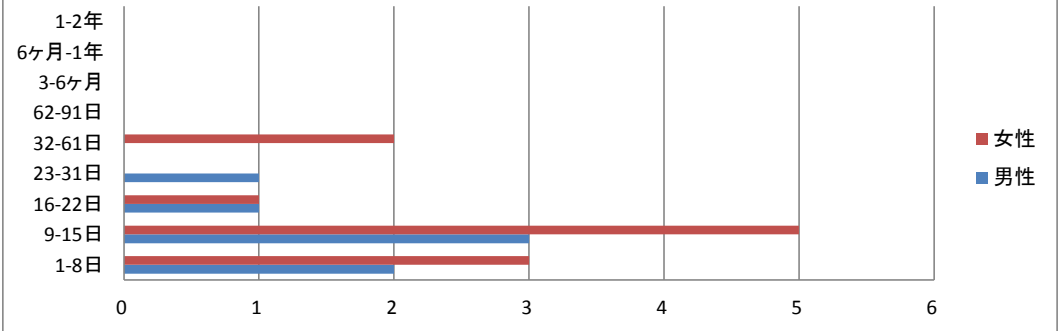



XIV 腎尿路生殖器系の疾患 1位 145腎尿細管間質性疾患

年齢別	0-28日	29日-11ヶ月	1-4歳	5-9歳	10-14歳	15-19歳	20-29歳	30-39歳	40-49歳	50-59歳	60-64歳	65-69歳	70-74歳	75-79歳	80-84歳	85-89歳	90歳-	総数
合計	0	0	1	0	0	0	7	2	1	6	3	3	3	5	8	12	10	61
合計比率	0.00%	0.00%	1.64%	0.00%	0.00%	0.00%	11.48%	3.28%	1.64%	9.84%	4.92%	4.92%	4.92%	8.20%	13.11%	19.67%	16.39%	100.00%
男性	0	0	1	0	0	0	1	0	0	0	0	3	2	2	3	4	2	18
男性比率	0.00%	0.00%	5.56%	0.00%	0.00%	0.00%	5.56%	0.00%	0.00%	0.00%	0.00%	16.67%	11.11%	11.11%	16.67%	22.22%	11.11%	100.00%
女性	0	0	0	0	0	0	6	2	1	6	3	0	1	3	5	8	8	43
女性比率	0.00%	0.00%	0.00%	0.00%	0.00%	0.00%	13.95%	4.65%	2.33%	13.95%	6.98%	0.00%	2.33%	6.98%	11.63%	18.60%	18.60%	100.00%

在院日数別	1-8日	9-15日	16-22日	23-31日	32-61日	62-91日	3-6ヶ月	6ヶ月-1年	1-2年	総数
合計	17	20	7	13	3	0	1	0	0	61
合計比率	27.87%	32.79%	11.48%	21.31%	4.92%	0.00%	1.64%	0.00%	0.00%	100.00%
男性	5	3	4	5	0	0	1	0	0	18
男性比率	27.78%	16.67%	22.22%	27.78%	0.00%	0.00%	5.56%	0.00%	0.00%	100.00%
女性	12	17	3	8	3	0	0	0	0	43
女性比率	27.91%	39.53%	6.98%	18.60%	6.98%	0.00%	0.00%	0.00%	0.00%	100.00%

年齢別合計

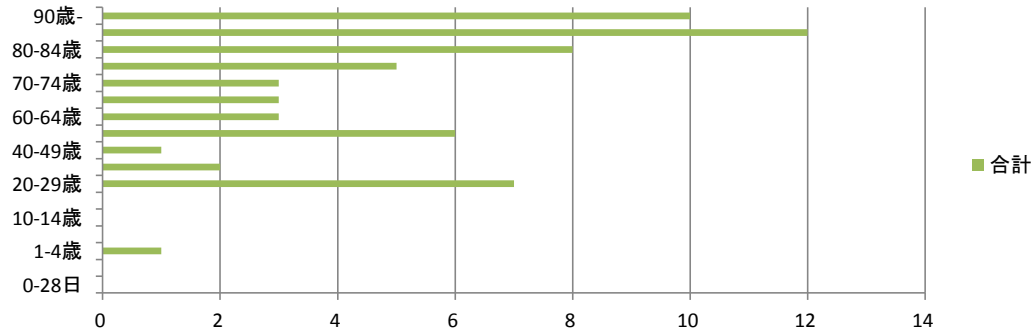

年齢別男女比

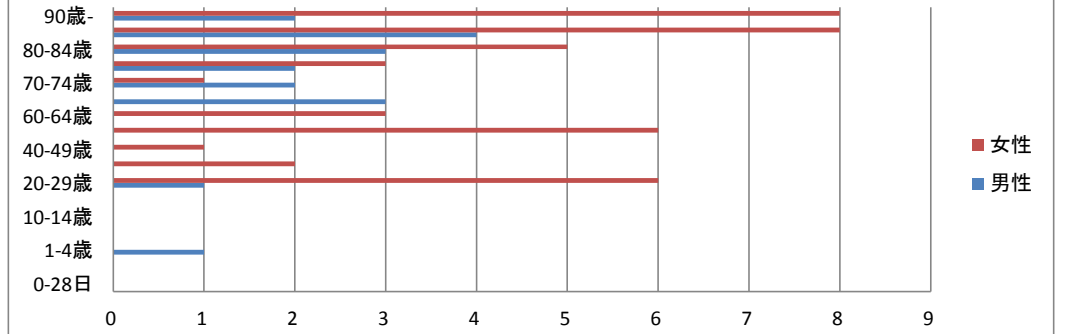

在院日数別合計

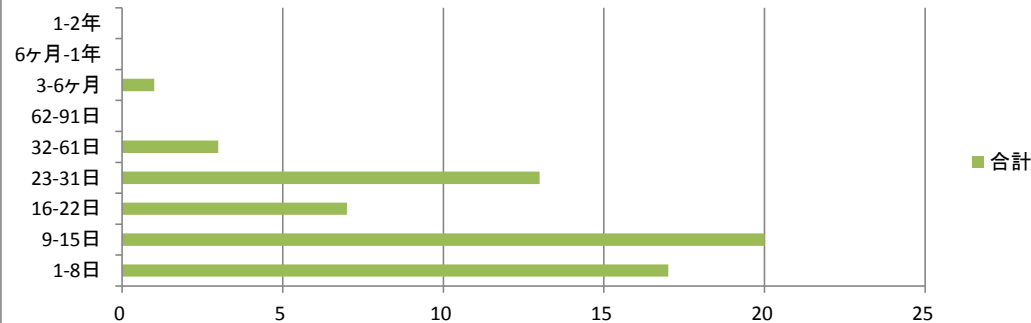

在院日数別男女比

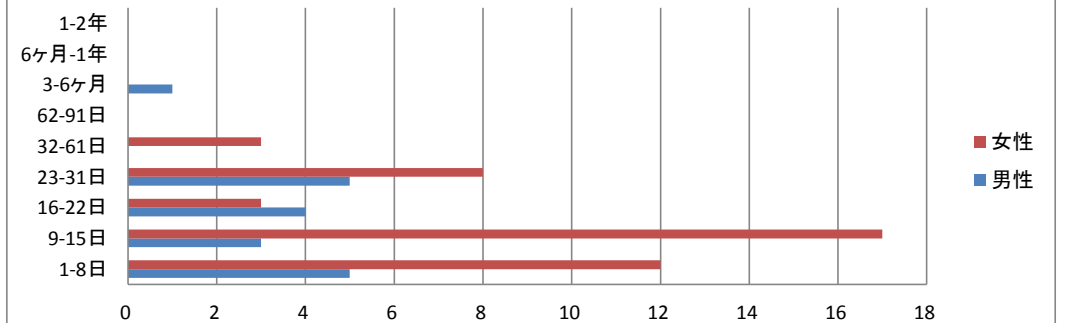

XIV 腎尿路生殖器系の疾患 2位 153女性生殖器の非炎症性障害

年齢別	0-28日	29日-11ヶ月	1-4歳	5-9歳	10-14歳	15-19歳	20-29歳	30-39歳	40-49歳	50-59歳	60-64歳	65-69歳	70-74歳	75-79歳	80-84歳	85-89歳	90歳-	総数
合計	0	0	0	0	0	0	8	13	10	6	1	2	1	4	3	0	0	48
合計比率	0.00%	0.00%	0.00%	0.00%	0.00%	0.00%	16.67%	27.08%	20.83%	12.50%	2.08%	4.17%	2.08%	8.33%	6.25%	0.00%	0.00%	100.00%
男性	0	0	0	0	0	0	0	0	0	0	0	0	0	0	0	0	0	0
男性比率	#DIV/0!	#DIV/0!	#DIV/0!	#DIV/0!	#DIV/0!	#DIV/0!	#DIV/0!	#DIV/0!	#DIV/0!	#DIV/0!	#DIV/0!	#DIV/0!	#DIV/0!	#DIV/0!	#DIV/0!	#DIV/0!	#DIV/0!	#DIV/0!
女性	0	0	0	0	0	0	8	13	10	6	1	2	1	4	3	0	0	48
女性比率	0.00%	0.00%	0.00%	0.00%	0.00%	0.00%	16.67%	27.08%	20.83%	12.50%	2.08%	4.17%	2.08%	8.33%	6.25%	0.00%	0.00%	100.00%

在院日数別	1-8日	9-15日	16-22日	23-31日	32-61日	62-91日	3-6ヶ月	6ヶ月-1年	1-2年	総数
合計	26	20	1	1	0	0	0	0	0	48
合計比率	54.17%	41.67%	2.08%	2.08%	0.00%	0.00%	0.00%	0.00%	0.00%	100.00%
男性	0	0	0	0	0	0	0	0	0	0
男性比率	#DIV/0!	#DIV/0!	#DIV/0!	#DIV/0!	#DIV/0!	#DIV/0!	#DIV/0!	#DIV/0!	#DIV/0!	#DIV/0!
女性	26	20	1	1	0	0	0	0	0	48
女性比率	54.17%	41.67%	2.08%	2.08%	0.00%	0.00%	0.00%	0.00%	0.00%	100.00%

年齢別合計

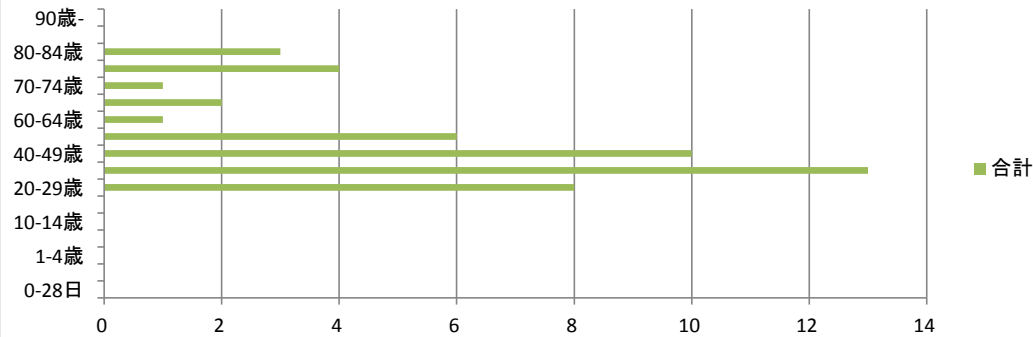

年齢別男女比

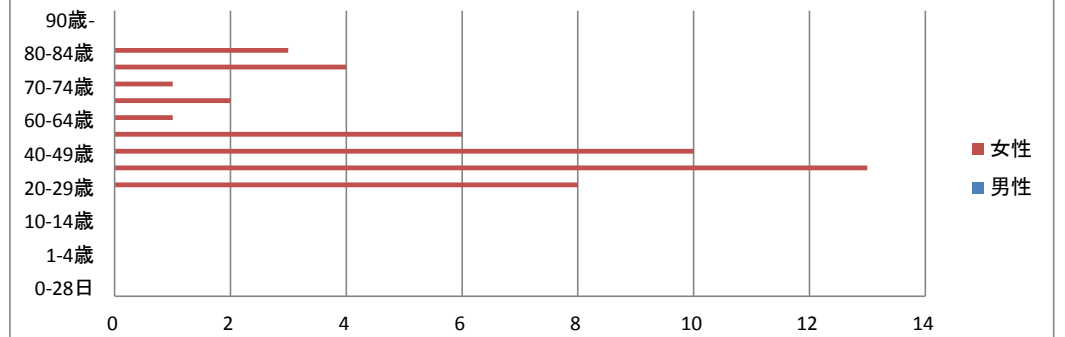

在院日数別合計

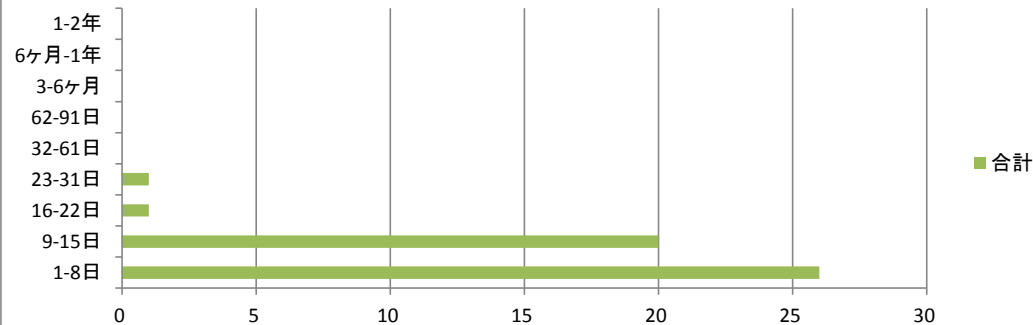

在院日数別男女比

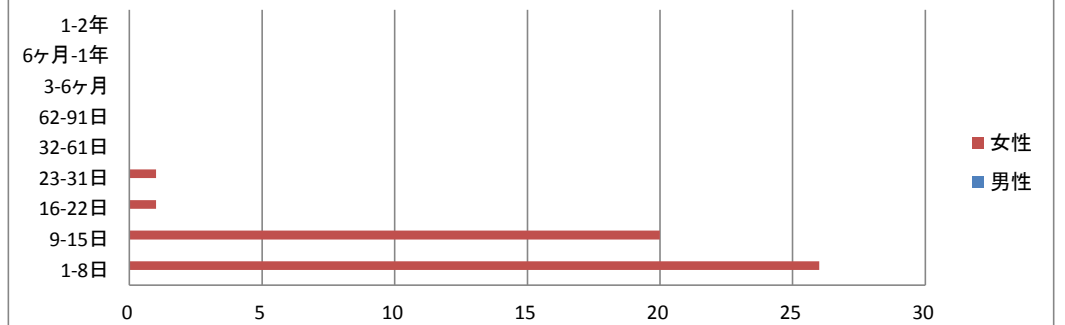

XIV 腎尿路生殖器系の疾患 3位 149尿路系のその他の疾患

年齢別	0-28日	29日-11ヶ月	1-4歳	5-9歳	10-14歳	15-19歳	20-29歳	30-39歳	40-49歳	50-59歳	60-64歳	65-69歳	70-74歳	75-79歳	80-84歳	85-89歳	90歳-	総数
合計	2	2	0	0	0	0	0	0	0	0	0	3	3	2	9	7	12	40
合計比率	5.00%	5.00%	0.00%	0.00%	0.00%	0.00%	0.00%	0.00%	0.00%	0.00%	0.00%	7.50%	7.50%	5.00%	22.50%	17.50%	30.00%	100.00%
男性	1	0	0	0	0	0	0	0	0	0	0	2	2	1	2	2	2	12
男性比率	8.33%	0.00%	0.00%	0.00%	0.00%	0.00%	0.00%	0.00%	0.00%	0.00%	0.00%	16.67%	16.67%	8.33%	16.67%	16.67%	16.67%	100.00%
女性	1	2	0	0	0	0	0	0	0	0	0	1	1	1	7	5	10	28
女性比率	3.57%	7.14%	0.00%	0.00%	0.00%	0.00%	0.00%	0.00%	0.00%	0.00%	0.00%	3.57%	3.57%	3.57%	25.00%	17.86%	35.71%	100.00%

在院日数別	1-8日	9-15日	16-22日	23-31日	32-61日	62-91日	3-6ヶ月	6ヶ月-1年	1-2年	総数
合計	11	19	0	1	8	1	0	0	0	40
合計比率	27.50%	47.50%	0.00%	2.50%	20.00%	2.50%	0.00%	0.00%	0.00%	100.00%
男性	2	4	0	1	4	1	0	0	0	12
男性比率	16.67%	33.33%	0.00%	8.33%	33.33%	8.33%	0.00%	0.00%	0.00%	100.00%
女性	9	15	0	0	4	0	0	0	0	28
女性比率	32.14%	53.57%	0.00%	0.00%	14.29%	0.00%	0.00%	0.00%	0.00%	100.00%

年齢別合計

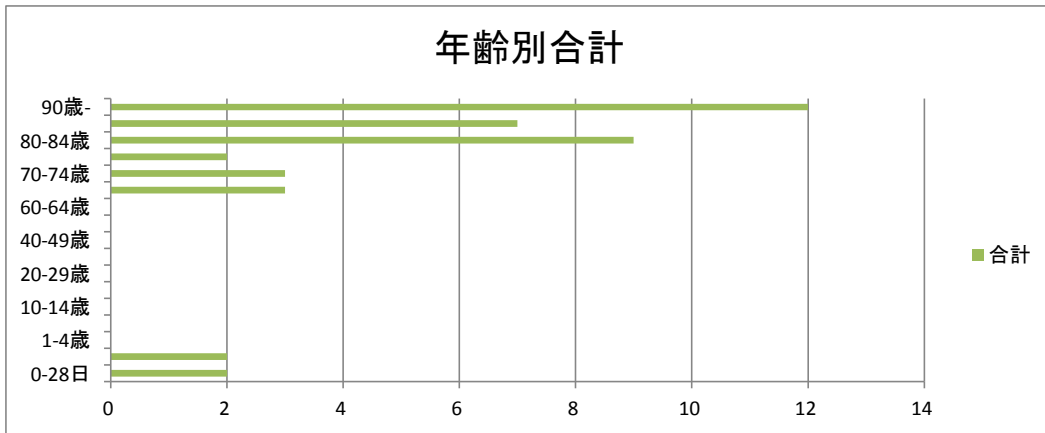

年齢別男女比

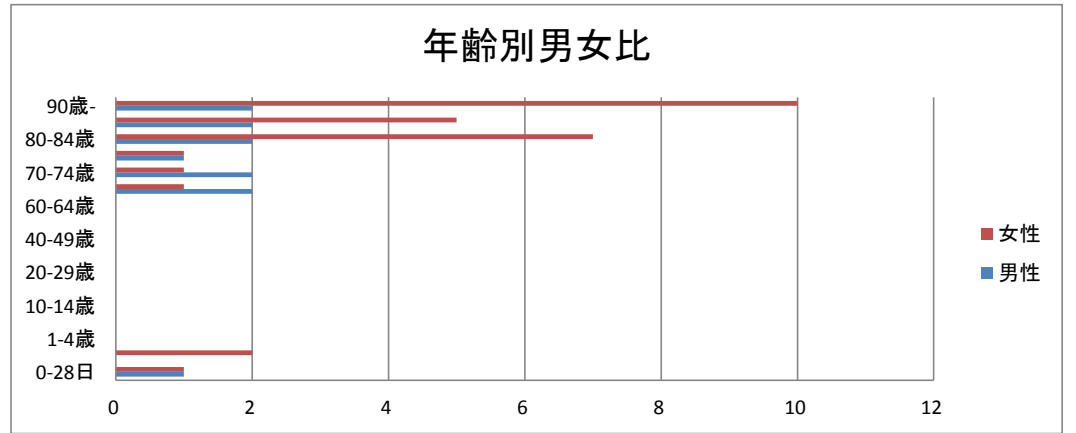

在院日数別合計

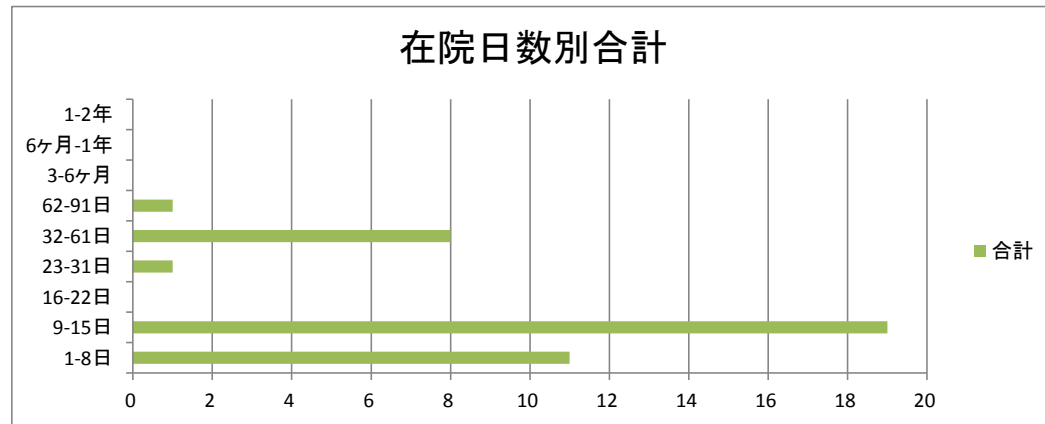

在院日数別男女比

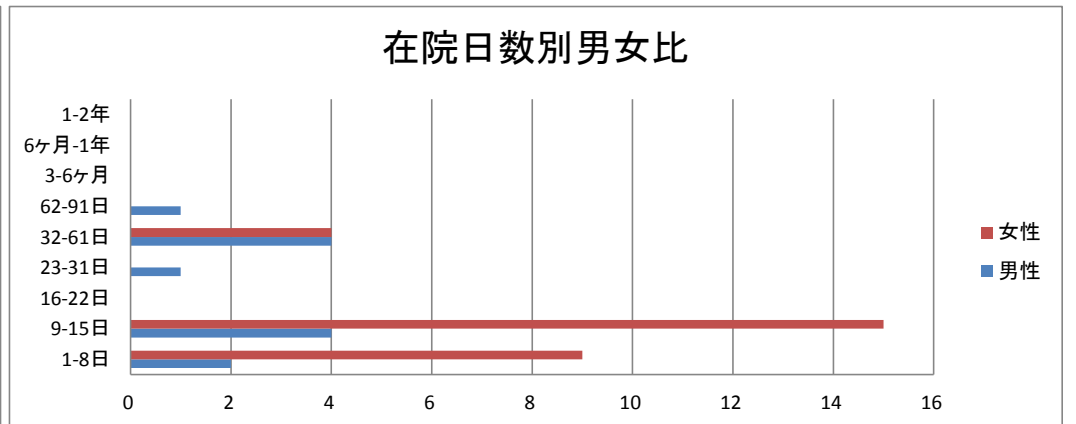

X V 妊娠、分娩及び産じょく<<褥>> 1位 160分娩

年齢別	0-28日	29日-11ヶ月	1-4歳	5-9歳	10-14歳	15-19歳	20-29歳	30-39歳	40-49歳	50-59歳	60-64歳	65-69歳	70-74歳	75-79歳	80-84歳	85-89歳	90歳-	総数
合計	0	0	0	0	0	4	135	211	10	0	0	0	0	0	0	0	0	360
合計比率	0.00%	0.00%	0.00%	0.00%	0.00%	1.11%	37.50%	58.61%	2.78%	0.00%	0.00%	0.00%	0.00%	0.00%	0.00%	0.00%	0.00%	100.00%
男性	0	0	0	0	0	0	0	0	0	0	0	0	0	0	0	0	0	0
男性比率	#DIV/0!	#DIV/0!	#DIV/0!	#DIV/0!	#DIV/0!	#DIV/0!	#DIV/0!	#DIV/0!	#DIV/0!	#DIV/0!	#DIV/0!	#DIV/0!	#DIV/0!	#DIV/0!	#DIV/0!	#DIV/0!	#DIV/0!	#DIV/0!
女性	0	0	0	0	0	4	135	211	10	0	0	0	0	0	0	0	0	360
女性比率	0.00%	0.00%	0.00%	0.00%	0.00%	1.11%	37.50%	58.61%	2.78%	0.00%	0.00%	0.00%	0.00%	0.00%	0.00%	0.00%	0.00%	100.00%

在院日数	1-8日	9-15日	16-22日	23-31日	32-61日	62-91日	3-6ヶ月	6ヶ月-1年	1-2年	総数
合計	334	19	3	1	2	0	1	0	0	360
合計比率	92.78%	5.28%	0.83%	0.28%	0.56%	0.00%	0.28%	0.00%	0.00%	100.00%
男性	0	0	0	0	0	0	0	0	0	0
男性比率	#DIV/0!	#DIV/0!	#DIV/0!	#DIV/0!	#DIV/0!	#DIV/0!	#DIV/0!	#DIV/0!	#DIV/0!	#DIV/0!
女性	334	19	3	1	2	0	1	0	0	360
女性比率	92.78%	5.28%	0.83%	0.28%	0.56%	0.00%	0.28%	0.00%	0.00%	100.00%

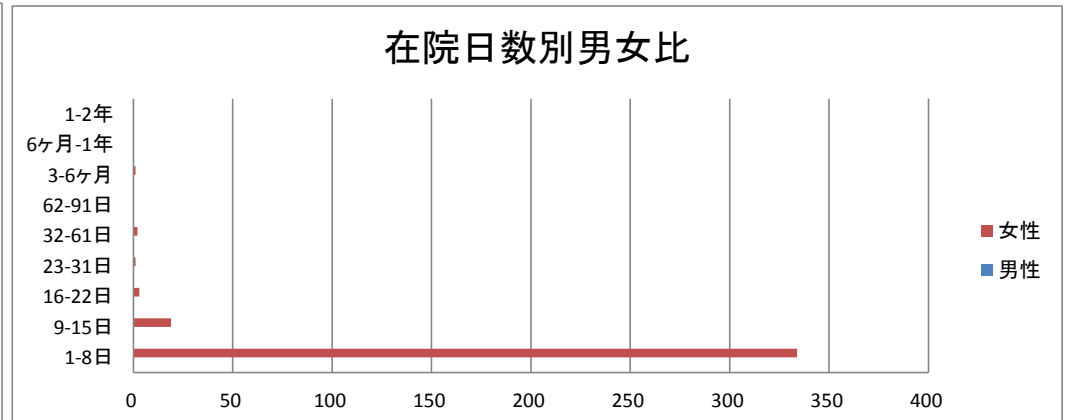
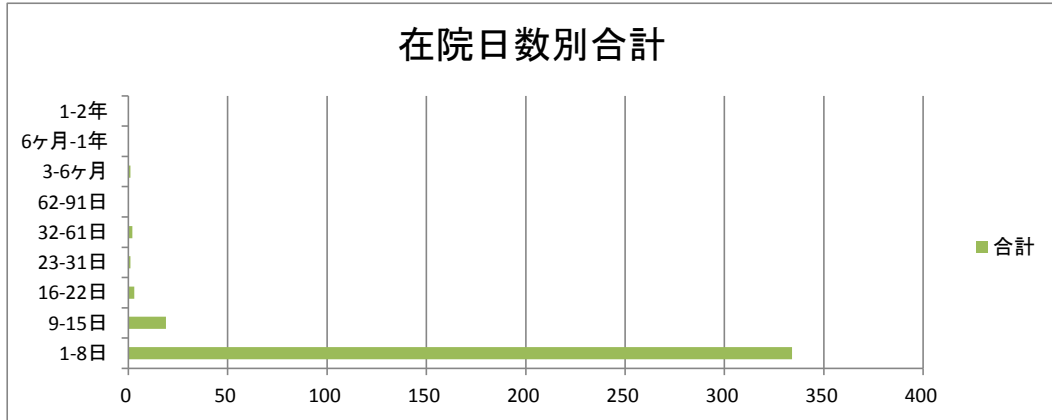
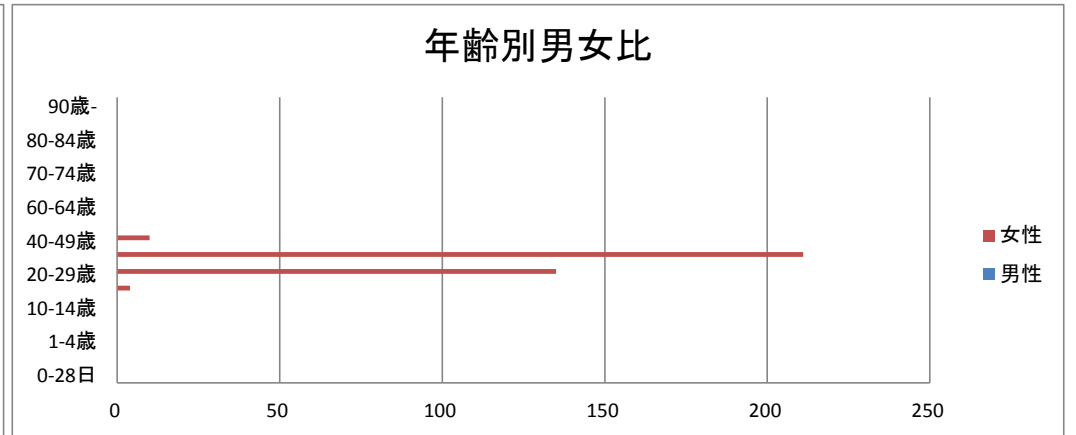
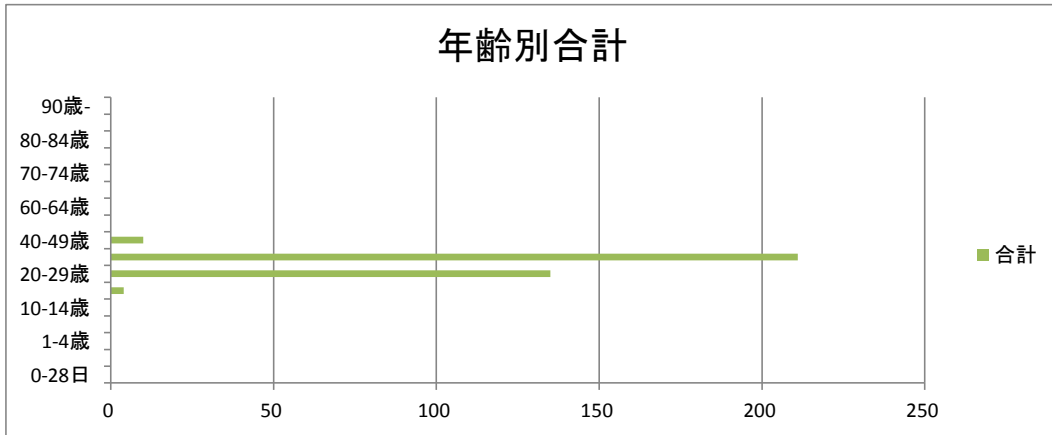

ⅩⅤ妊娠、分娩及び産じょく<褥> 2位 158胎児及び羊膜腔に関連する母体ケア並びに予想される分娩の諸問題

年齢別	0-28日	29日-11ヶ月	1-4歳	5-9歳	10-14歳	15-19歳	20-29歳	30-39歳	40-49歳	50-59歳	60-64歳	65-69歳	70-74歳	75-79歳	80-84歳	85-89歳	90歳-	総数
合計	0	0	0	0	0	2	64	136	14	0	0	0	0	0	0	0	0	216
合計比率	0.00%	0.00%	0.00%	0.00%	0.00%	0.93%	29.63%	62.96%	6.48%	0.00%	0.00%	0.00%	0.00%	0.00%	0.00%	0.00%	0.00%	100.00%
男性	0	0	0	0	0	0	0	0	0	0	0	0	0	0	0	0	0	0
男性比率	#DIV/0!	#DIV/0!	#DIV/0!	#DIV/0!	#DIV/0!	#DIV/0!	#DIV/0!	#DIV/0!	#DIV/0!	#DIV/0!	#DIV/0!	#DIV/0!	#DIV/0!	#DIV/0!	#DIV/0!	#DIV/0!	#DIV/0!	#DIV/0!
女性	0	0	0	0	0	2	64	136	14	0	0	0	0	0	0	0	0	216
女性比率	0.00%	0.00%	0.00%	0.00%	0.00%	0.93%	29.63%	62.96%	6.48%	0.00%	0.00%	0.00%	0.00%	0.00%	0.00%	0.00%	0.00%	100.00%

在院日数別	1-8日	9-15日	16-22日	23-31日	32-61日	62-91日	3-6ヶ月	6ヶ月-1年	1-2年	総数
合計	45	97	18	17	30	8	1	0	0	216
合計比率	20.83%	44.91%	8.33%	7.87%	13.89%	3.70%	0.46%	0.00%	0.00%	100.00%
男性	0	0	0	0	0	0	0	0	0	0
男性比率	#DIV/0!	#DIV/0!	#DIV/0!	#DIV/0!	#DIV/0!	#DIV/0!	#DIV/0!	#DIV/0!	#DIV/0!	#DIV/0!
女性	45	97	18	17	30	8	1	0	0	216
女性比率	20.83%	44.91%	8.33%	7.87%	13.89%	3.70%	0.46%	0.00%	0.00%	100.00%

年齢別合計

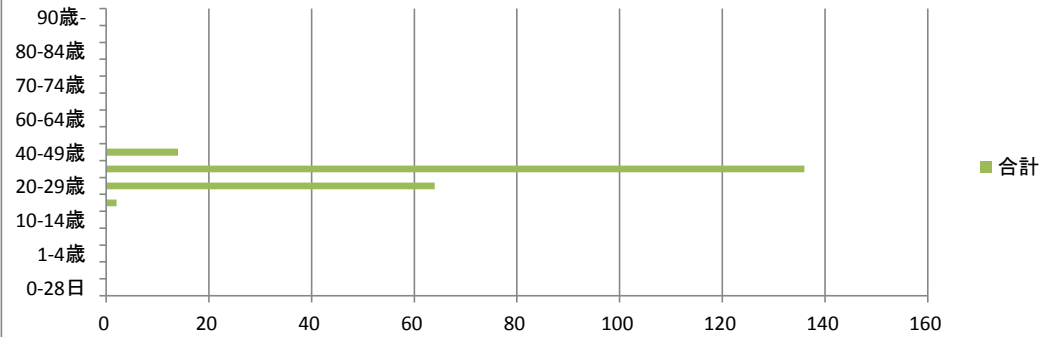

年齢別男女比

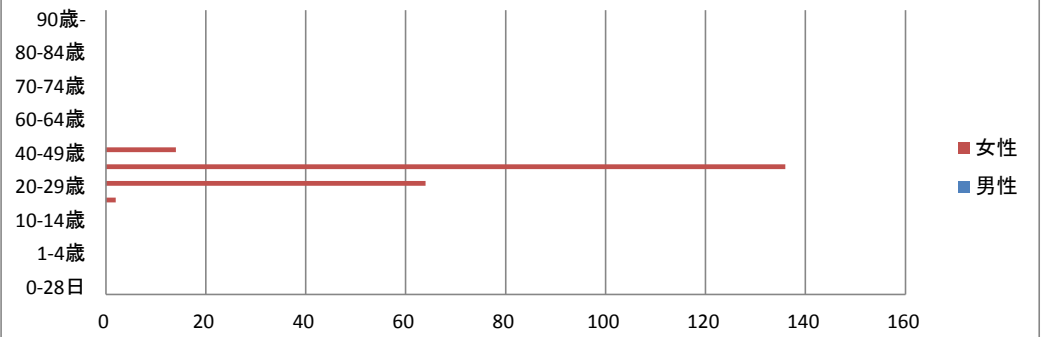

在院日数別合計

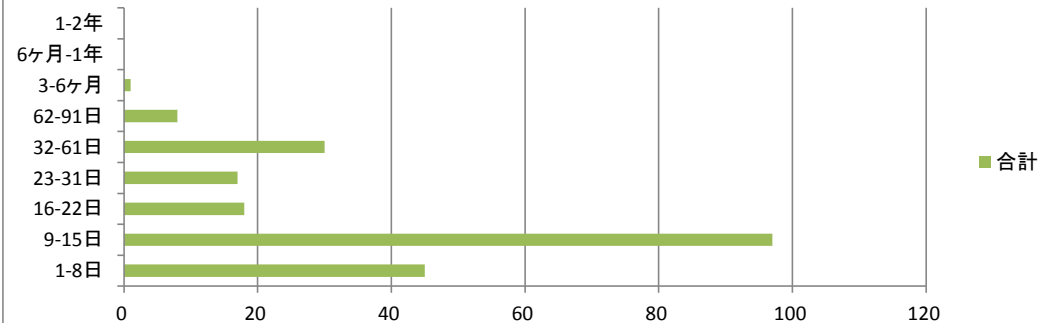

在院日数別男女比

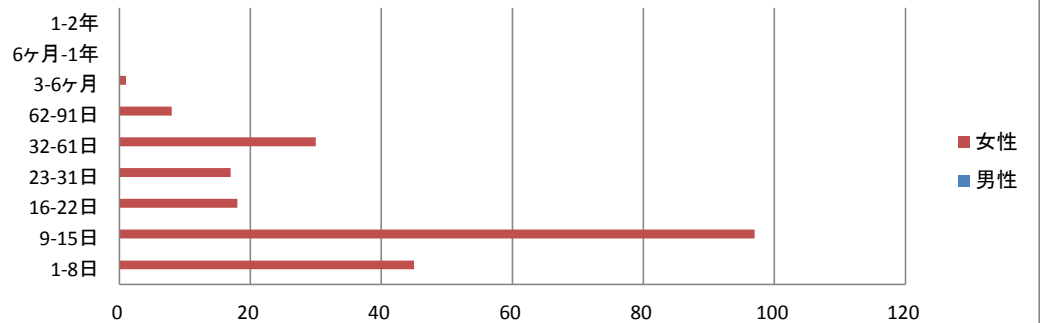

XV妊娠、分娩及び産じょく<褥> 3位 155流産に終わった妊娠

年齢別	0-28日	29日-11ヶ月	1-4歳	5-9歳	10-14歳	15-19歳	20-29歳	30-39歳	40-49歳	50-59歳	60-64歳	65-69歳	70-74歳	75-79歳	80-84歳	85-89歳	90歳-	総数
合計	0	0	0	0	0	0	23	33	4	0	0	0	0	0	0	0	0	60
合計比率	0.00%	0.00%	0.00%	0.00%	0.00%	0.00%	38.33%	55.00%	6.67%	0.00%	0.00%	0.00%	0.00%	0.00%	0.00%	0.00%	0.00%	100.00%
男性	0	0	0	0	0	0	0	0	0	0	0	0	0	0	0	0	0	0
男性比率	#DIV/0!	#DIV/0!	#DIV/0!	#DIV/0!	#DIV/0!	#DIV/0!	#DIV/0!	#DIV/0!	#DIV/0!	#DIV/0!	#DIV/0!	#DIV/0!	#DIV/0!	#DIV/0!	#DIV/0!	#DIV/0!	#DIV/0!	#DIV/0!
女性	0	0	0	0	0	0	23	33	4	0	0	0	0	0	0	0	0	60
女性比率	0.00%	0.00%	0.00%	0.00%	0.00%	0.00%	38.33%	55.00%	6.67%	0.00%	0.00%	0.00%	0.00%	0.00%	0.00%	0.00%	0.00%	100.00%

在院日数別	1-8日	9-15日	16-22日	23-31日	32-61日	62-91日	3-6ヶ月	6ヶ月-1年	1-2年	総数
合計	56	4	0	0	0	0	0	0	0	60
合計比率	93.33%	6.67%	0.00%	0.00%	0.00%	0.00%	0.00%	0.00%	0.00%	100.00%
男性	0	0	0	0	0	0	0	0	0	0
男性比率	#DIV/0!	#DIV/0!	#DIV/0!	#DIV/0!	#DIV/0!	#DIV/0!	#DIV/0!	#DIV/0!	#DIV/0!	#DIV/0!
女性	56	4	0	0	0	0	0	0	0	60
女性比率	93.33%	6.67%	0.00%	0.00%	0.00%	0.00%	0.00%	0.00%	0.00%	100.00%

年齢別合計

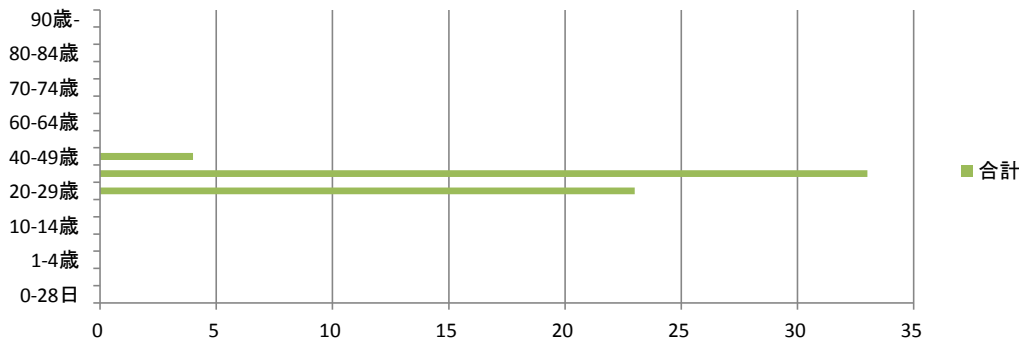

年齢別男女比

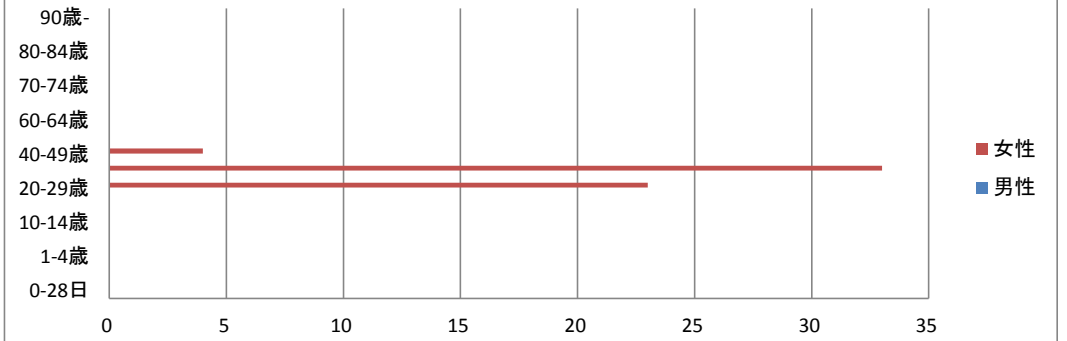

在院日数別合計

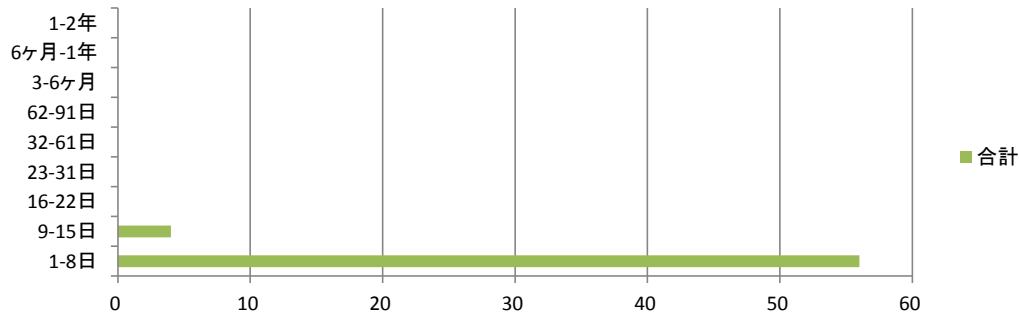

在院日数別男女比

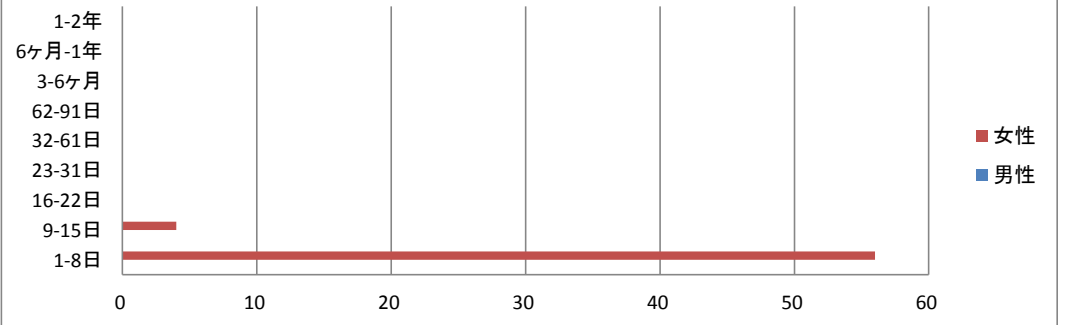

XVI 周産期に発生した病態 1位 166 周産期に特異的な呼吸障害及び心血管障害

年齢別	0-28日	29日-11ヶ月	1-4歳	5-9歳	10-14歳	15-19歳	20-29歳	30-39歳	40-49歳	50-59歳	60-64歳	65-69歳	70-74歳	75-79歳	80-84歳	85-89歳	90歳-	総数
合計	22	0	0	0	0	0	0	0	0	0	0	0	0	0	0	0	0	22
合計比率	100.00%	0.00%	0.00%	0.00%	0.00%	0.00%	0.00%	0.00%	0.00%	0.00%	0.00%	0.00%	0.00%	0.00%	0.00%	0.00%	0.00%	100.00%
男性	18	0	0	0	0	0	0	0	0	0	0	0	0	0	0	0	0	18
男性比率	100.00%	0.00%	0.00%	0.00%	0.00%	0.00%	0.00%	0.00%	0.00%	0.00%	0.00%	0.00%	0.00%	0.00%	0.00%	0.00%	0.00%	100.00%
女性	4	0	0	0	0	0	0	0	0	0	0	0	0	0	0	0	0	4
女性比率	100.00%	0.00%	0.00%	0.00%	0.00%	0.00%	0.00%	0.00%	0.00%	0.00%	0.00%	0.00%	0.00%	0.00%	0.00%	0.00%	0.00%	100.00%

在院日数別	1-8日	9-15日	16-22日	23-31日	32-61日	62-91日	3-6ヶ月	6ヶ月-1年	1-2年	総数
合計	12	10	0	0	0	0	0	0	0	22
合計比率	54.55%	45.45%	0.00%	0.00%	0.00%	0.00%	0.00%	0.00%	0.00%	100.00%
男性	10	8	0	0	0	0	0	0	0	18
男性比率	55.56%	44.44%	0.00%	0.00%	0.00%	0.00%	0.00%	0.00%	0.00%	100.00%
女性	2	2	0	0	0	0	0	0	0	4
女性比率	50.00%	50.00%	0.00%	0.00%	0.00%	0.00%	0.00%	0.00%	0.00%	100.00%

年齢別合計

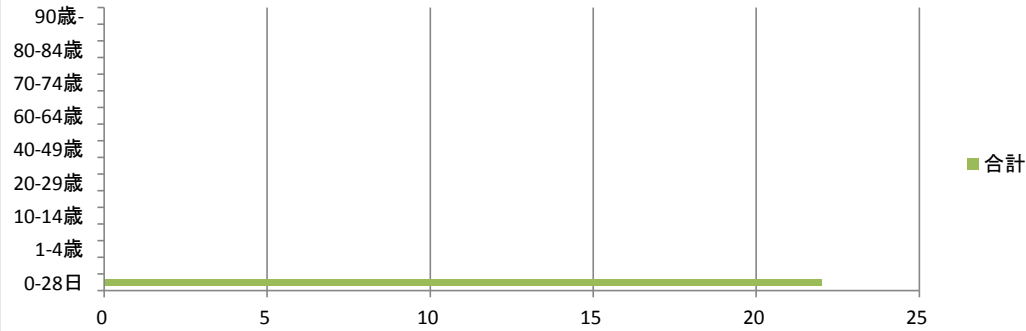

年齢別男女比

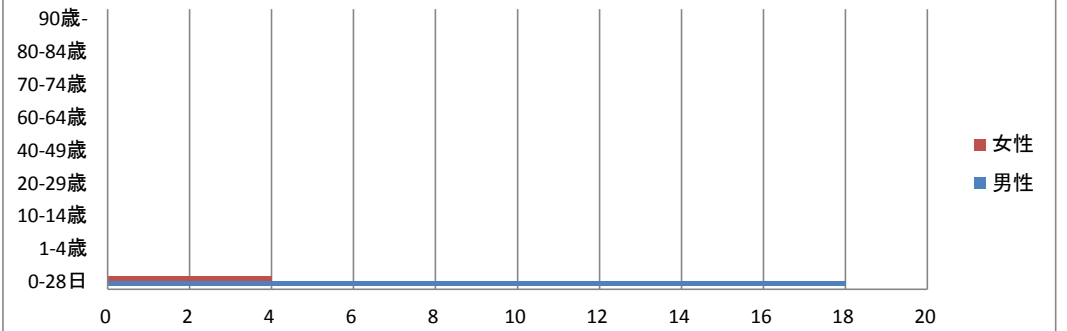

在院日数別合計

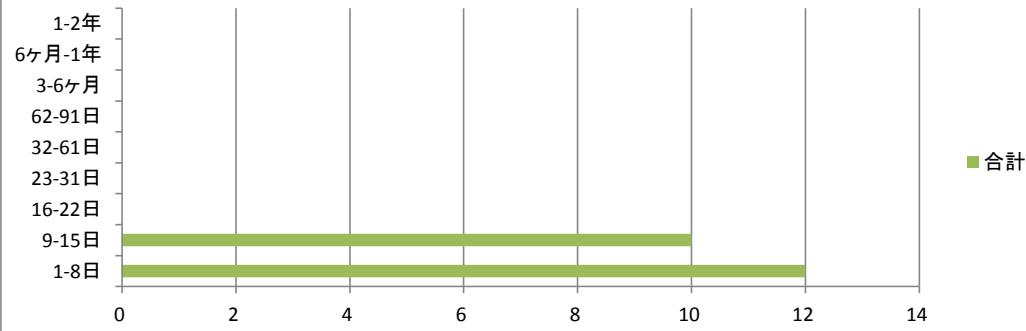

在院日数別男女比

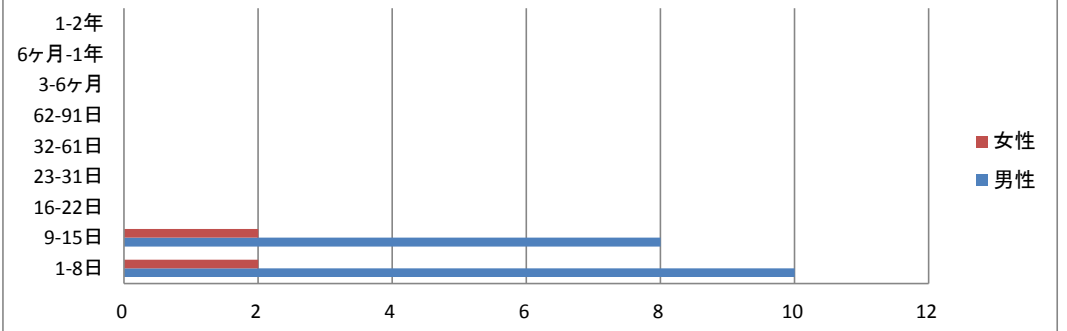

XVI 周産期に発生した病態 2位 168 胎児及び新生児の出血性障害及び血液障害

年齢別	0-28日	29日-11ヶ月	1-4歳	5-9歳	10-14歳	15-19歳	20-29歳	30-39歳	40-49歳	50-59歳	60-64歳	65-69歳	70-74歳	75-79歳	80-84歳	85-89歳	90歳-	総数
合計	17	0	0	0	0	0	0	0	0	0	0	0	0	0	0	0	0	17
合計比率	100.00%	0.00%	0.00%	0.00%	0.00%	0.00%	0.00%	0.00%	0.00%	0.00%	0.00%	0.00%	0.00%	0.00%	0.00%	0.00%	0.00%	100.00%
男性	11	0	0	0	0	0	0	0	0	0	0	0	0	0	0	0	0	11
男性比率	100.00%	0.00%	0.00%	0.00%	0.00%	0.00%	0.00%	0.00%	0.00%	0.00%	0.00%	0.00%	0.00%	0.00%	0.00%	0.00%	0.00%	100.00%
女性	6	0	0	0	0	0	0	0	0	0	0	0	0	0	0	0	0	6
女性比率	100.00%	0.00%	0.00%	0.00%	0.00%	0.00%	0.00%	0.00%	0.00%	0.00%	0.00%	0.00%	0.00%	0.00%	0.00%	0.00%	0.00%	100.00%

在院日数別	1-8日	9-15日	16-22日	23-31日	32-61日	62-91日	3-6ヶ月	6ヶ月-1年	1-2年	総数
合計	15	2	0	0	0	0	0	0	0	17
合計比率	88.24%	11.76%	0.00%	0.00%	0.00%	0.00%	0.00%	0.00%	0.00%	100.00%
男性	10	1	0	0	0	0	0	0	0	11
男性比率	90.91%	9.09%	0.00%	0.00%	0.00%	0.00%	0.00%	0.00%	0.00%	100.00%
女性	5	1	0	0	0	0	0	0	0	6
女性比率	83.33%	16.67%	0.00%	0.00%	0.00%	0.00%	0.00%	0.00%	0.00%	100.00%

年齢別合計

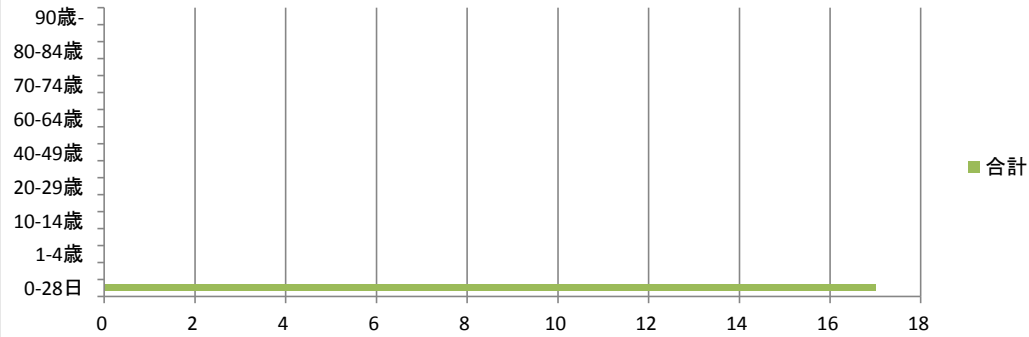

年齢別男女比

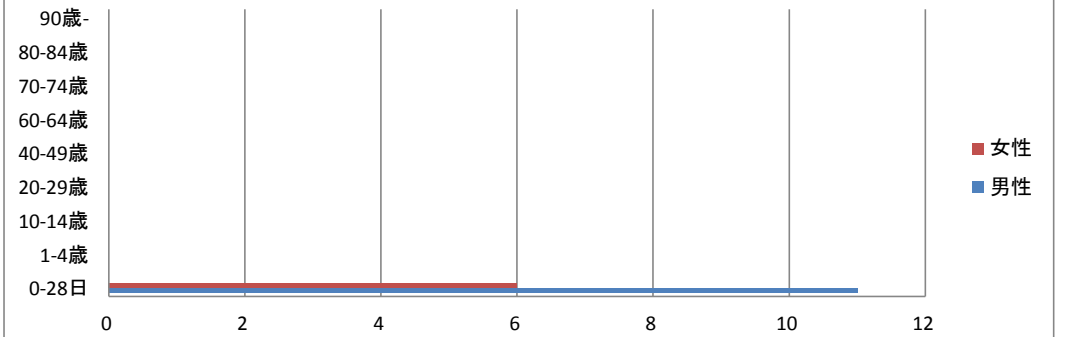

在院日数別合計

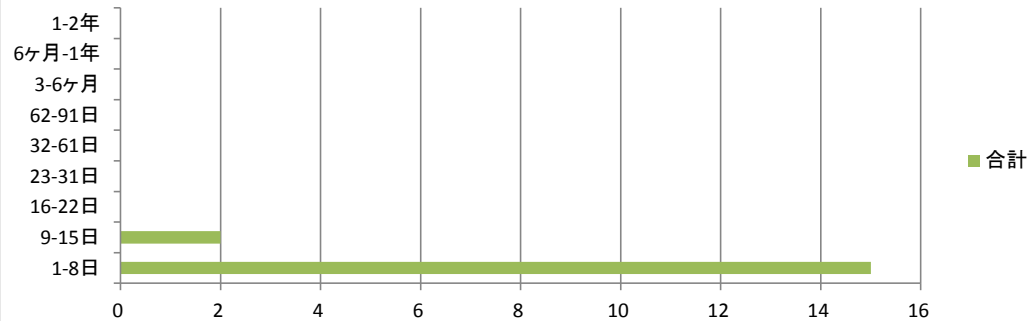

在院日数別男女比

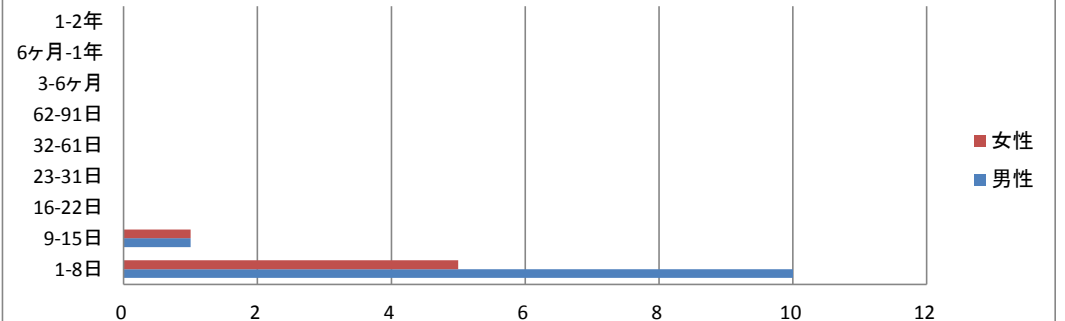



XVI 周産期に発生した病態 3位 167 周産期に特異的な感染症

年齢別	0-28日	29日-11ヶ月	1-4歳	5-9歳	10-14歳	15-19歳	20-29歳	30-39歳	40-49歳	50-59歳	60-64歳	65-69歳	70-74歳	75-79歳	80-84歳	85-89歳	90歳-	総数
合計	8	0	0	0	0	0	0	0	0	0	0	0	0	0	0	0	0	8
合計比率	100.00%	0.00%	0.00%	0.00%	0.00%	0.00%	0.00%	0.00%	0.00%	0.00%	0.00%	0.00%	0.00%	0.00%	0.00%	0.00%	0.00%	100.00%
男性	5	0	0	0	0	0	0	0	0	0	0	0	0	0	0	0	0	5
男性比率	100.00%	0.00%	0.00%	0.00%	0.00%	0.00%	0.00%	0.00%	0.00%	0.00%	0.00%	0.00%	0.00%	0.00%	0.00%	0.00%	0.00%	100.00%
女性	3	0	0	0	0	0	0	0	0	0	0	0	0	0	0	0	0	3
女性比率	100.00%	0.00%	0.00%	0.00%	0.00%	0.00%	0.00%	0.00%	0.00%	0.00%	0.00%	0.00%	0.00%	0.00%	0.00%	0.00%	0.00%	100.00%

在院日数別	1-8日	9-15日	16-22日	23-31日	32-61日	62-91日	3-6ヶ月	6ヶ月-1年	1-2年	総数
合計	3	5	0	0	0	0	0	0	0	8
合計比率	37.50%	62.50%	0.00%	0.00%	0.00%	0.00%	0.00%	0.00%	0.00%	100.00%
男性	1	4	0	0	0	0	0	0	0	5
男性比率	20.00%	80.00%	0.00%	0.00%	0.00%	0.00%	0.00%	0.00%	0.00%	100.00%
女性	2	1	0	0	0	0	0	0	0	3
女性比率	66.67%	33.33%	0.00%	0.00%	0.00%	0.00%	0.00%	0.00%	0.00%	100.00%

年齢別合計

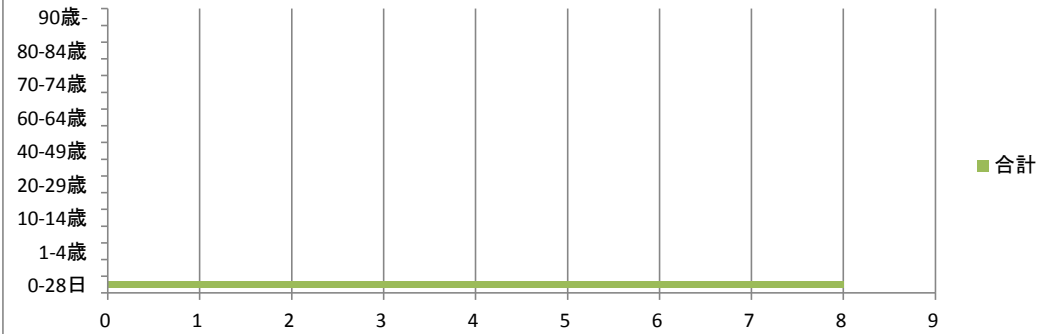

年齢別男女比

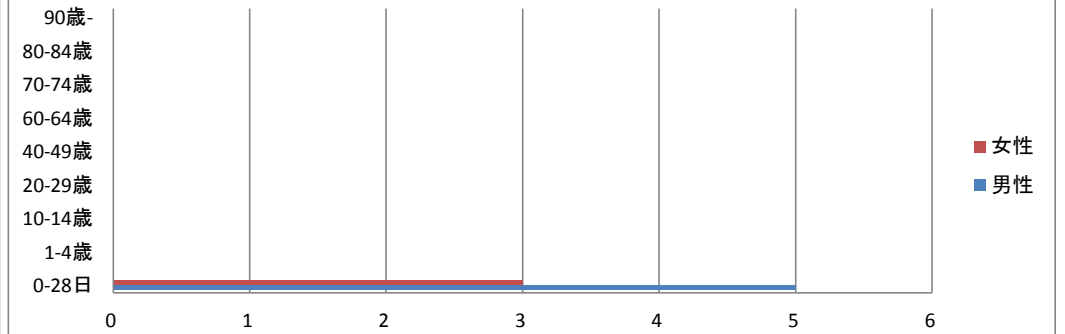

在院日数別合計

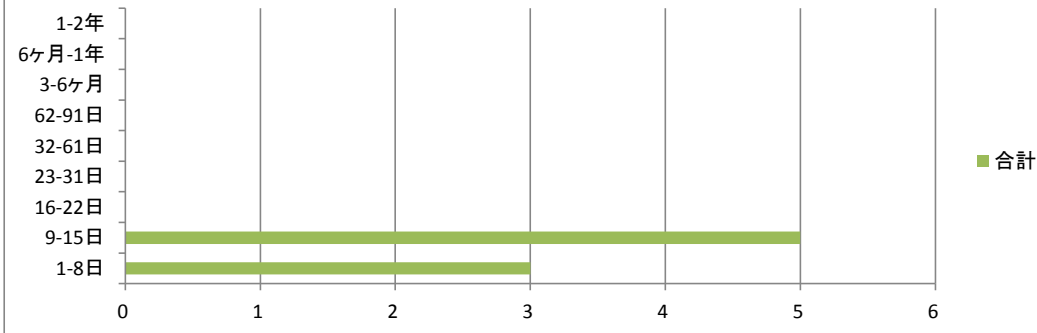

在院日数別男女比

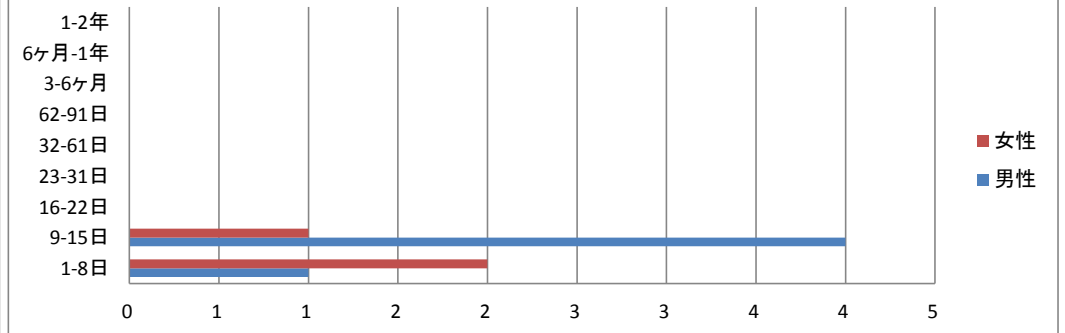

**XVII 先天奇形、変形及び染色体異常 1位 175循環器系の先天奇形**

※件数が少ない為、第2位までのデータ作成

年齢別	0-28日	29日-11ヶ月	1-4歳	5-9歳	10-14歳	15-19歳	20-29歳	30-39歳	40-49歳	50-59歳	60-64歳	65-69歳	70-74歳	75-79歳	80-84歳	85-89歳	90歳-	総数
合計	7	0	0	0	0	0	0	0	0	0	1	1	0	0	0	0	0	9
合計比率	77.78%	0.00%	0.00%	0.00%	0.00%	0.00%	0.00%	0.00%	0.00%	0.00%	11.11%	11.11%	0.00%	0.00%	0.00%	0.00%	0.00%	100.00%
男性	3	0	0	0	0	0	0	0	0	0	0	0	0	0	0	0	0	3
男性比率	100.00%	0.00%	0.00%	0.00%	0.00%	0.00%	0.00%	0.00%	0.00%	0.00%	0.00%	0.00%	0.00%	0.00%	0.00%	0.00%	0.00%	100.00%
女性	4	0	0	0	0	0	0	0	0	0	1	1	0	0	0	0	0	6
女性比率	66.67%	0.00%	0.00%	0.00%	0.00%	0.00%	0.00%	0.00%	0.00%	0.00%	16.67%	16.67%	0.00%	0.00%	0.00%	0.00%	0.00%	100.00%

在院日数別	1-8日	9-15日	16-22日	23-31日	32-61日	62-91日	3-6ヶ月	6ヶ月-1年	1-2年	総数
合計	9	0	0	0	0	0	0	0	0	9
合計比率	100.00%	0.00%	0.00%	0.00%	0.00%	0.00%	0.00%	0.00%	0.00%	100.00%
男性	3	0	0	0	0	0	0	0	0	3
男性比率	100.00%	0.00%	0.00%	0.00%	0.00%	0.00%	0.00%	0.00%	0.00%	100.00%
女性	6	0	0	0	0	0	0	0	0	6
女性比率	100.00%	0.00%	0.00%	0.00%	0.00%	0.00%	0.00%	0.00%	0.00%	100.00%

年齢別合計

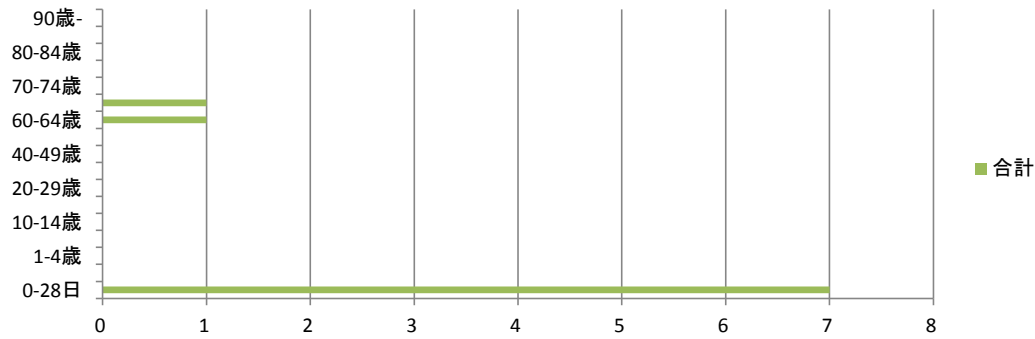

年齢別男女比

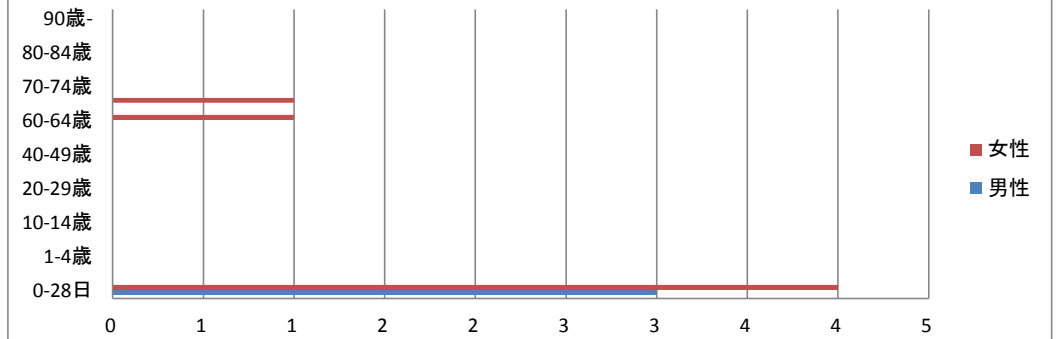

在院日数別合計

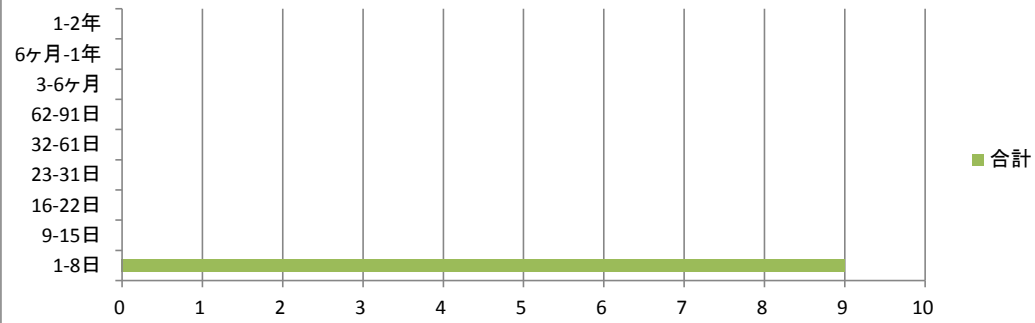

在院日数別男女比

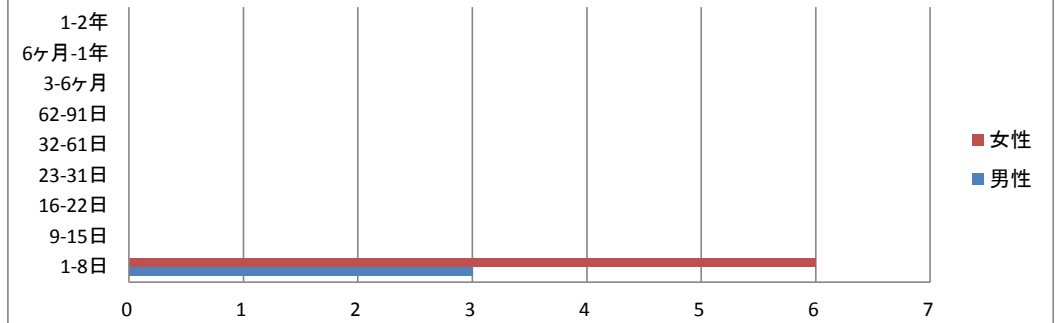

**XVII 先天奇形、変形及び染色体異常 2位 181筋骨格系の先天奇形及び変形**

※件数が少ない為、第2位までのデータ作成

年齢別	0-28日	29日-11ヶ月	1-4歳	5-9歳	10-14歳	15-19歳	20-29歳	30-39歳	40-49歳	50-59歳	60-64歳	65-69歳	70-74歳	75-79歳	80-84歳	85-89歳	90歳-	総数
合計	3	0	0	0	1	0	1	0	0	1	0	0	0	0	0	0	0	6
合計比率	50.00%	0.00%	0.00%	0.00%	16.67%	0.00%	16.67%	0.00%	0.00%	16.67%	0.00%	0.00%	0.00%	0.00%	0.00%	0.00%	0.00%	100.00%
男性	1	0	0	0	1	0	1	0	0	1	0	0	0	0	0	0	0	4
男性比率	25.00%	0.00%	0.00%	0.00%	25.00%	0.00%	25.00%	0.00%	0.00%	25.00%	0.00%	0.00%	0.00%	0.00%	0.00%	0.00%	0.00%	100.00%
女性	2	0	0	0	0	0	0	0	0	0	0	0	0	0	0	0	0	2
女性比率	100.00%	0.00%	0.00%	0.00%	0.00%	0.00%	0.00%	0.00%	0.00%	0.00%	0.00%	0.00%	0.00%	0.00%	0.00%	0.00%	0.00%	100.00%

在院日数別	1-8日	9-15日	16-22日	23-31日	32-61日	62-91日	3-6ヶ月	6ヶ月-1年	1-2年	総数
合計	4	1	0	1	0	0	0	0	0	6
合計比率	66.67%	16.67%	0.00%	16.67%	0.00%	0.00%	0.00%	0.00%	0.00%	100.00%
男性	2	1	0	1	0	0	0	0	0	4
男性比率	50.00%	25.00%	0.00%	25.00%	0.00%	0.00%	0.00%	0.00%	0.00%	100.00%
女性	2	0	0	0	0	0	0	0	0	2
女性比率	100.00%	0.00%	0.00%	0.00%	0.00%	0.00%	0.00%	0.00%	0.00%	100.00%

年齢別合計

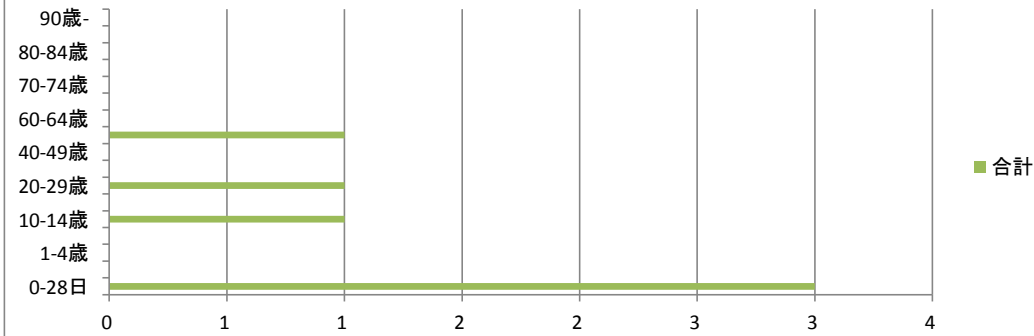

年齢別男女比

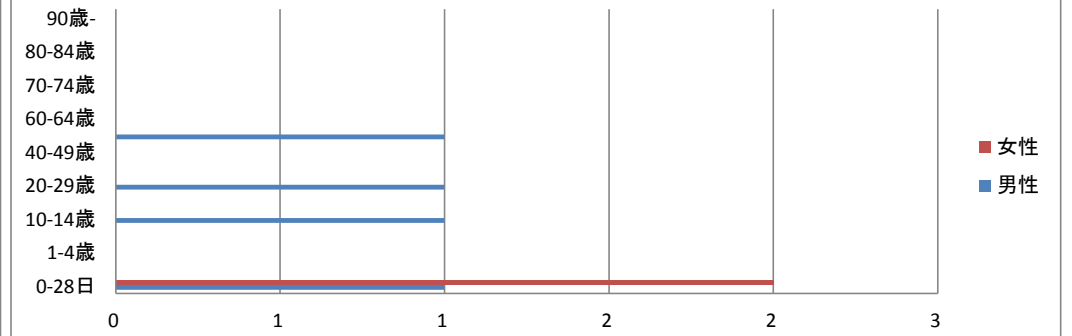

在院日数別合計

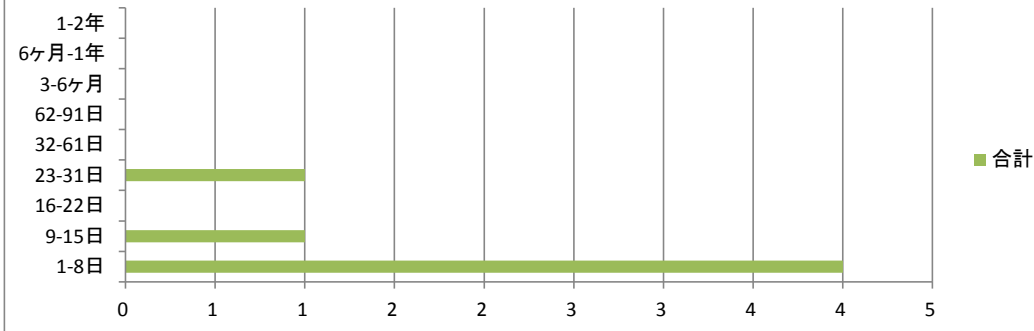

在院日数別男女比

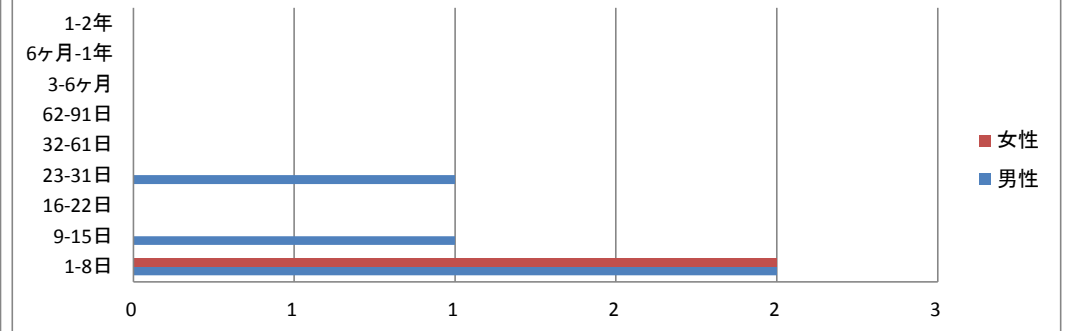

**XVIII 症状、徴候及び異常臨床所見・異常検査所見で他に分類されないもの 1位 191全身症状及び徴候** ※件数が少ない為、第1位のみ作成

年齢別	0-28日	29日-11ヶ月	1-4歳	5-9歳	10-14歳	15-19歳	20-29歳	30-39歳	40-49歳	50-59歳	60-64歳	65-69歳	70-74歳	75-79歳	80-84歳	85-89歳	90歳-	総数
合計	0	0	0	0	0	0	1	1	0	0	0	0	0	0	0	1	0	3
合計比率	0.00%	0.00%	0.00%	0.00%	0.00%	0.00%	33.33%	33.33%	0.00%	0.00%	0.00%	0.00%	0.00%	0.00%	0.00%	33.33%	0.00%	100.00%
男性	0	0	0	0	0	0	0	1	0	0	0	0	0	0	0	1	0	2
男性比率	0.00%	0.00%	0.00%	0.00%	0.00%	0.00%	0.00%	50.00%	0.00%	0.00%	0.00%	0.00%	0.00%	0.00%	0.00%	50.00%	0.00%	100.00%
女性	0	0	0	0	0	0	1	0	0	0	0	0	0	0	0	0	0	1
女性比率	0.00%	0.00%	0.00%	0.00%	0.00%	0.00%	100.00%	0.00%	0.00%	0.00%	0.00%	0.00%	0.00%	0.00%	0.00%	0.00%	0.00%	100.00%

在院日数別	1-8日	9-15日	16-22日	23-31日	32-61日	62-91日	3-6ヶ月	6ヶ月-1年	1-2年	総数
合計	1	1	0	1	0	0	0	0	0	3
合計比率	33.33%	33.33%	0.00%	33.33%	0.00%	0.00%	0.00%	0.00%	0.00%	100.00%
男性	0	1	0	1	0	0	0	0	0	2
男性比率	0.00%	50.00%	0.00%	50.00%	0.00%	0.00%	0.00%	0.00%	0.00%	100.00%
女性	1	0	0	0	0	0	0	0	0	1
女性比率	100.00%	0.00%	0.00%	0.00%	0.00%	0.00%	0.00%	0.00%	0.00%	100.00%

年齢別合計

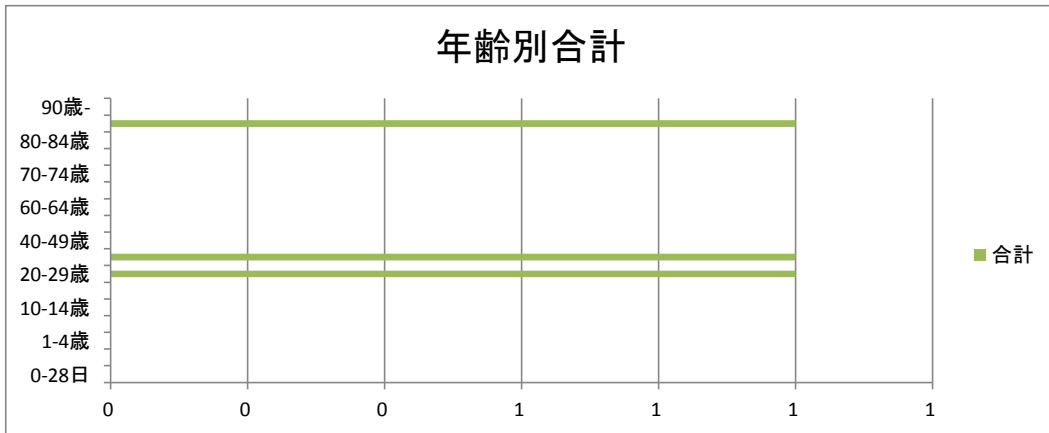

年齢別男女比

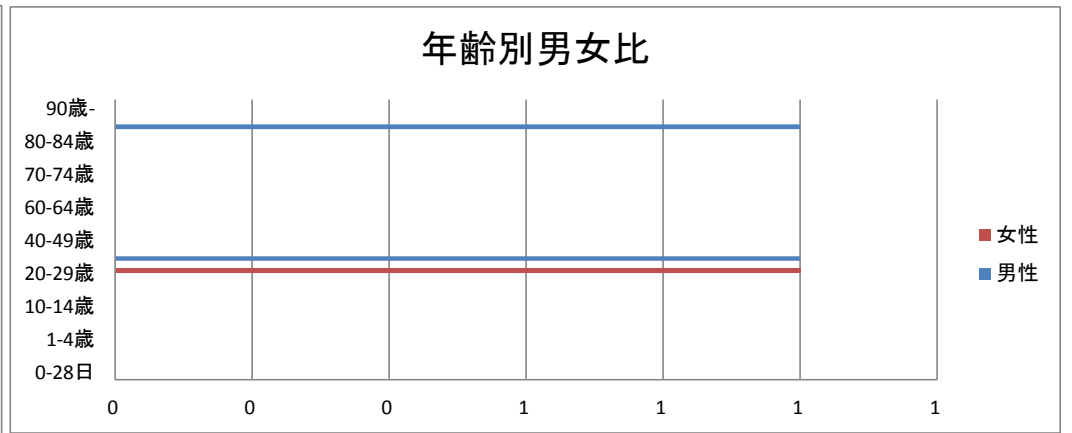

在院日数別合計

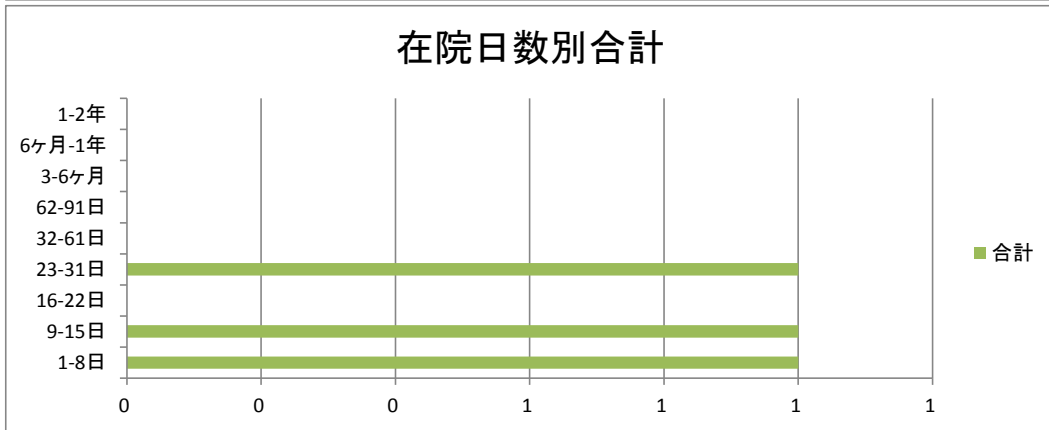

在院日数別男女比

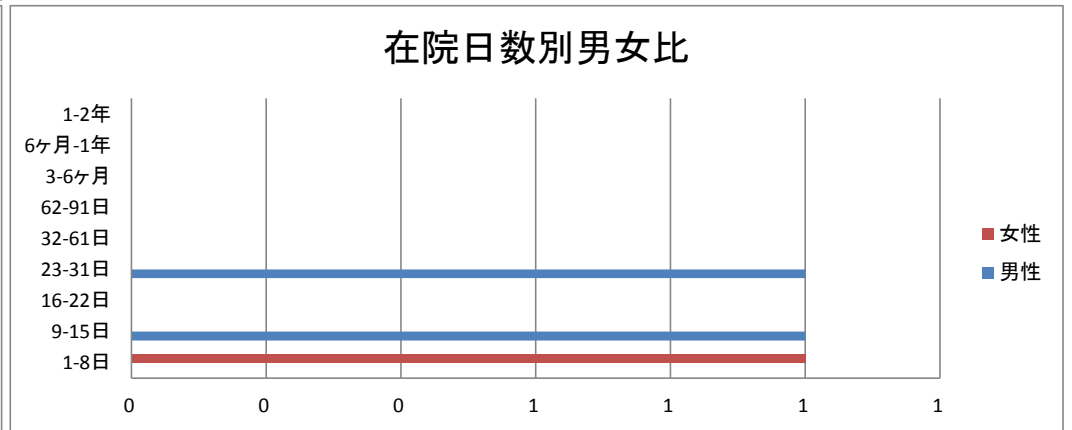

**XXIX 損傷、中毒及びその他の外因の影響 1位 204股関節部及び大腿の損傷**

年齢別	0-28日	29日-11ヶ月	1-4歳	5-9歳	10-14歳	15-19歳	20-29歳	30-39歳	40-49歳	50-59歳	60-64歳	65-69歳	70-74歳	75-79歳	80-84歳	85-89歳	90歳-	総数
合計	0	0	0	0	0	0	0	0	1	3	9	4	7	15	20	18	15	92
合計比率	0.00%	0.00%	0.00%	0.00%	0.00%	0.00%	0.00%	0.00%	1.09%	3.26%	9.78%	4.35%	7.61%	16.30%	21.74%	19.57%	16.30%	100.00%
男性	0	0	0	0	0	0	0	0	1	0	3	1	3	4	4	4	2	22
男性比率	0.00%	0.00%	0.00%	0.00%	0.00%	0.00%	0.00%	0.00%	4.55%	0.00%	13.64%	4.55%	13.64%	18.18%	18.18%	18.18%	9.09%	100.00%
女性	0	0	0	0	0	0	0	0	0	3	6	3	4	11	16	14	13	70
女性比率	0.00%	0.00%	0.00%	0.00%	0.00%	0.00%	0.00%	0.00%	0.00%	4.29%	8.57%	4.29%	5.71%	15.71%	22.86%	20.00%	18.57%	100.00%

在院日数別	1-8日	9-15日	16-22日	23-31日	32-61日	62-91日	3-6ヶ月	6ヶ月-1年	1-2年	総数
合計	9	3	4	13	41	13	8	1	0	92
合計比率	9.78%	3.26%	4.35%	14.13%	44.57%	14.13%	8.70%	1.09%	0.00%	100.00%
男性	5	0	0	6	8	2	0	1	0	22
男性比率	22.73%	0.00%	0.00%	27.27%	36.36%	9.09%	0.00%	4.55%	0.00%	100.00%
女性	4	3	4	7	33	11	8	0	0	70
女性比率	5.71%	4.29%	5.71%	10.00%	47.14%	15.71%	11.43%	0.00%	0.00%	100.00%

年齢別合計

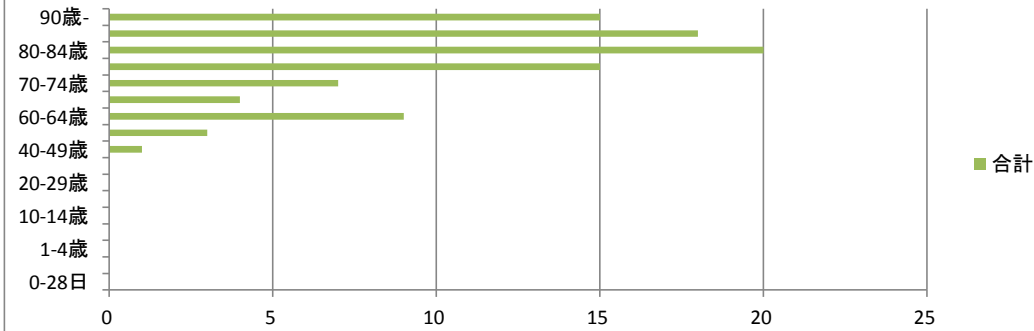

年齢別男女比

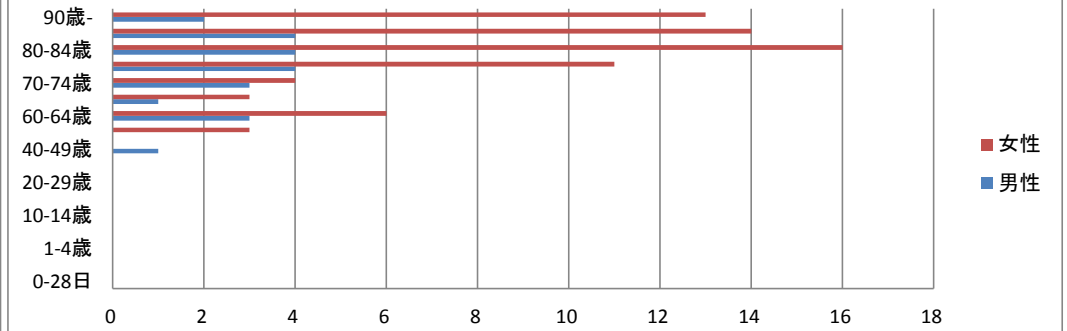

在院日数別合計

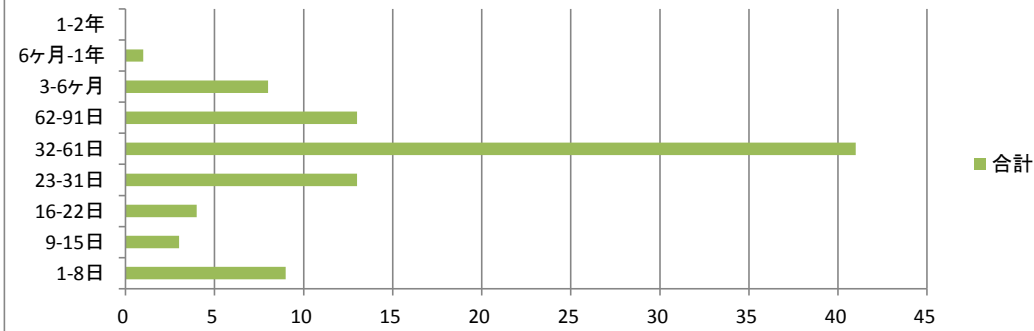

在院日数別男女比

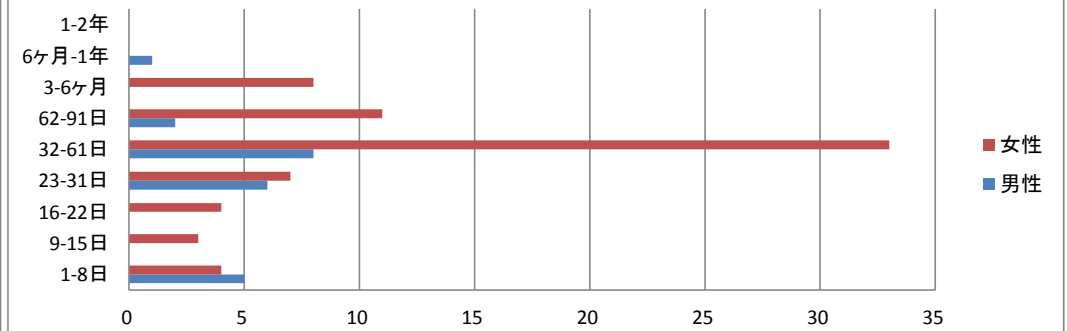

**XIX 損傷、中毒及びその他の外因の影響 2位 205膝及び下腿の損傷**

年齢別	0-28日	29日-11ヶ月	1-4歳	5-9歳	10-14歳	15-19歳	20-29歳	30-39歳	40-49歳	50-59歳	60-64歳	65-69歳	70-74歳	75-79歳	80-84歳	85-89歳	90歳-	総数
合計	0	0	0	1	2	1	2	4	10	9	9	4	7	4	1	4	0	58
合計比率	0.00%	0.00%	0.00%	1.72%	3.45%	1.72%	3.45%	6.90%	17.24%	15.52%	15.52%	6.90%	12.07%	6.90%	1.72%	6.90%	0.00%	100.00%
男性	0	0	0	1	2	0	2	3	9	6	5	1	3	2	0	0	0	34
男性比率	0.00%	0.00%	0.00%	2.94%	5.88%	0.00%	5.88%	8.82%	26.47%	17.65%	14.71%	2.94%	8.82%	5.88%	0.00%	0.00%	0.00%	100.00%
女性	0	0	0	0	0	1	0	1	1	3	4	3	4	2	1	4	0	24
女性比率	0.00%	0.00%	0.00%	0.00%	0.00%	4.17%	0.00%	4.17%	4.17%	12.50%	16.67%	12.50%	16.67%	8.33%	4.17%	16.67%	0.00%	100.00%

在院日数別	1-8日	9-15日	16-22日	23-31日	32-61日	62-91日	3-6ヶ月	6ヶ月-1年	1-2年	総数
合計	19	13	7	5	7	6	1	0	0	58
合計比率	32.76%	22.41%	12.07%	8.62%	12.07%	10.34%	1.72%	0.00%	0.00%	100.00%
男性	12	7	3	4	5	3	0	0	0	34
男性比率	35.29%	20.59%	8.82%	11.76%	14.71%	8.82%	0.00%	0.00%	0.00%	100.00%
女性	7	6	4	1	2	3	1	0	0	24
女性比率	29.17%	25.00%	16.67%	4.17%	8.33%	12.50%	4.17%	0.00%	0.00%	100.00%

年齢別合計

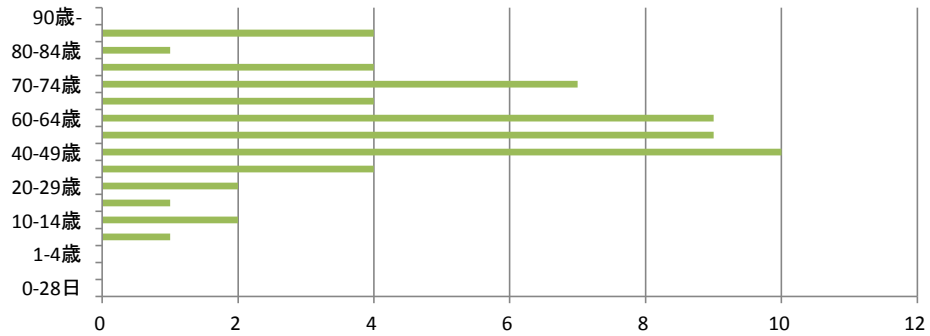

年齢別男女比

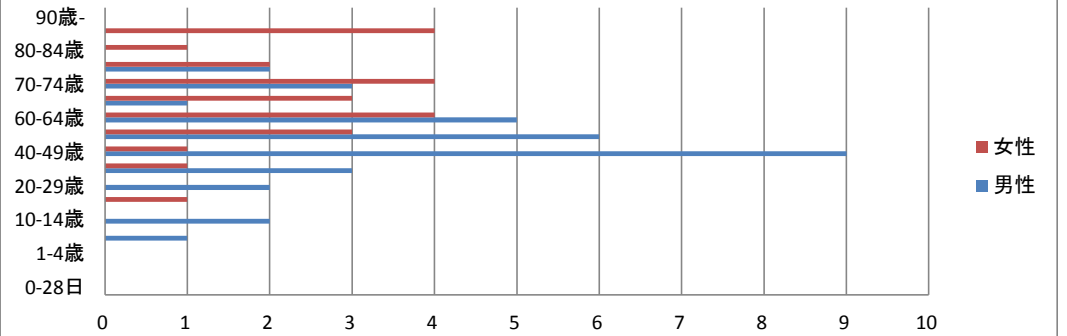

在院日数別合計

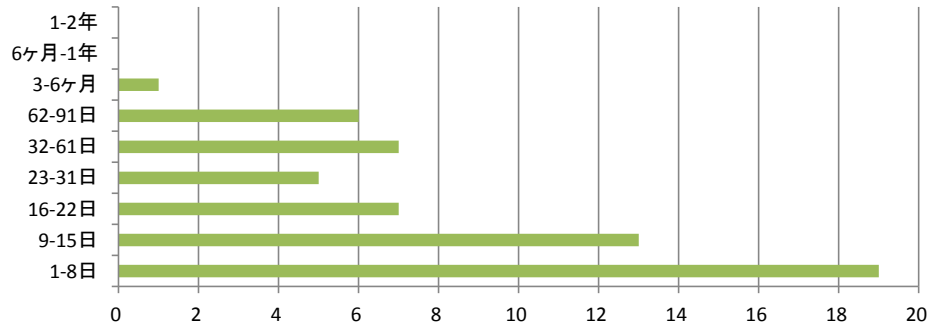

在院日数別男女比

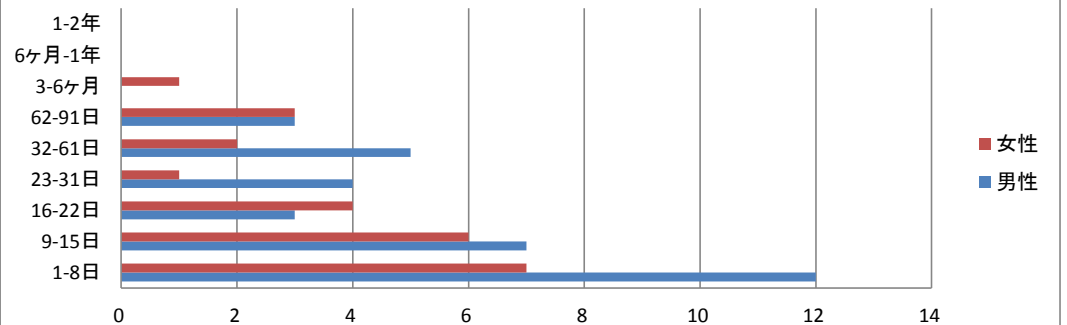

**XIX 損傷、中毒及びその他の外因の影響 3位 197頭部損傷**

年齢別	0-28日	29日-11ヶ月	1-4歳	5-9歳	10-14歳	15-19歳	20-29歳	30-39歳	40-49歳	50-59歳	60-64歳	65-69歳	70-74歳	75-79歳	80-84歳	85-89歳	90歳-	総数
合計	0	0	0	0	0	2	1	2	1	4	1	3	8	9	8	8	5	52
合計比率	0.00%	0.00%	0.00%	0.00%	0.00%	3.85%	1.92%	3.85%	1.92%	7.69%	1.92%	5.77%	15.38%	17.31%	15.38%	15.38%	9.62%	100.00%
男性	0	0	0	0	0	2	0	2	1	3	0	1	6	3	3	5	1	27
男性比率	0.00%	0.00%	0.00%	0.00%	0.00%	7.41%	0.00%	7.41%	3.70%	11.11%	0.00%	3.70%	22.22%	11.11%	11.11%	18.52%	3.70%	100.00%
女性	0	0	0	0	0	0	1	0	0	1	1	2	2	6	5	3	4	25
女性比率	0.00%	0.00%	0.00%	0.00%	0.00%	0.00%	4.00%	0.00%	0.00%	4.00%	4.00%	8.00%	8.00%	24.00%	20.00%	12.00%	16.00%	100.00%

在院日数別	1-8日	9-15日	16-22日	23-31日	32-61日	62-91日	3-6ヶ月	6ヶ月-1年	1-2年	総数
合計	29	7	4	2	3	0	3	4	0	52
合計比率	55.77%	13.46%	7.69%	3.85%	5.77%	0.00%	5.77%	7.69%	0.00%	100.00%
男性	15	2	2	2	1	0	1	4	0	27
男性比率	55.56%	7.41%	7.41%	7.41%	3.70%	0.00%	3.70%	14.81%	0.00%	100.00%
女性	14	5	2	0	2	0	2	0	0	25
女性比率	56.00%	20.00%	8.00%	0.00%	8.00%	0.00%	8.00%	0.00%	0.00%	100.00%

年齢別合計

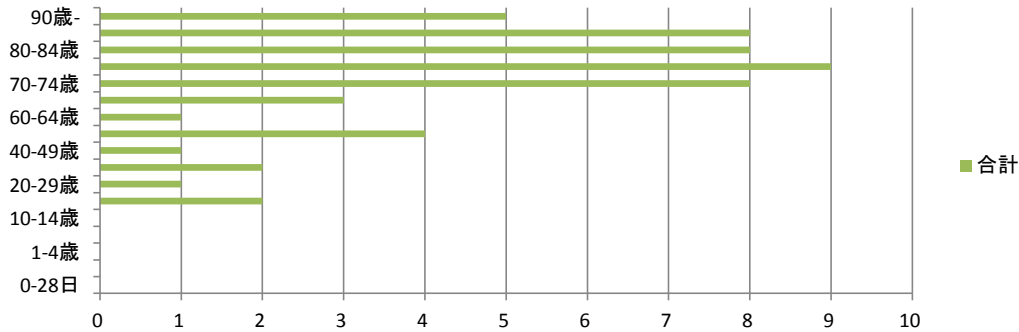

年齢別男女比

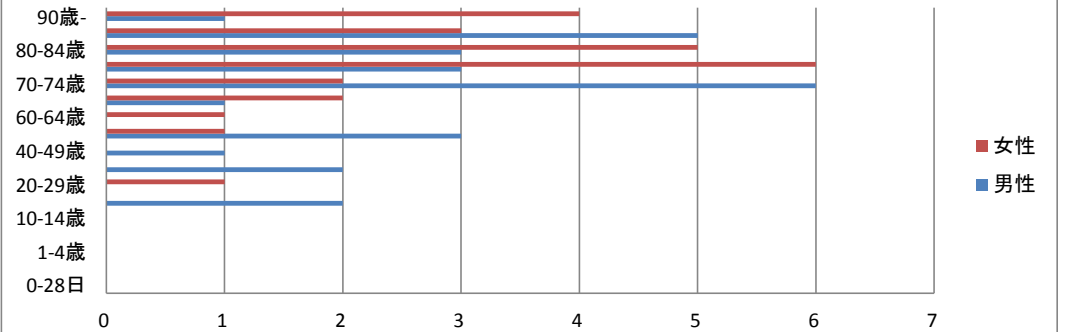

在院日数別合計

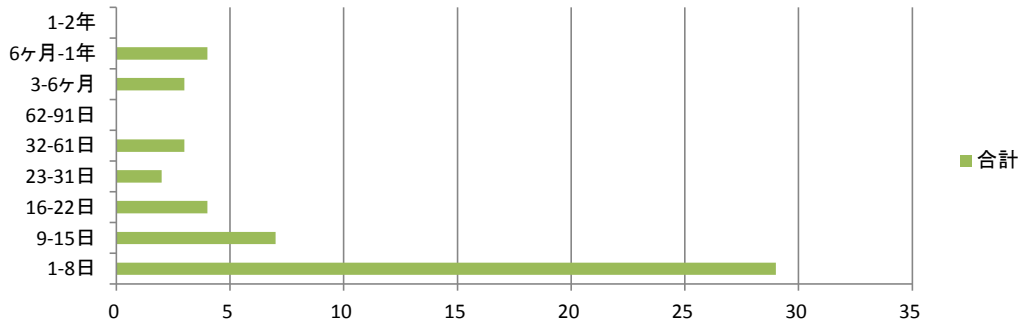

在院日数別男女比

